



per il tuo cuore
Fondazione per il Tuo cuore - ICF Onlus

45° Congresso Nazionale di Cardiologia ANMCO

Firenze - Fortezza da Basso | **29-31 maggio 2014**



ANMCO
2014

L'ARTE
DI FARE
CULTURA

PROGRAMMA

L'ARTE DI FARE CULTURA



45° Congresso Nazionale di Cardiologia ANMCO

Firenze - Fortezza da Basso | 29 - 31 maggio 2014

INDICE

Presentazione	pag.	III
Comitato Scientifico	pag.	IV
Organi dell'Associazione	pag.	V
Informazioni Scientifiche e Generali ANMCO 2014	pag.	VI
Meet the Expert	pag.	IX
Area Congressuale	pag.	X
Ringraziamenti	pag.	XIII

ANMCO 2014		
Timetable	pag.	2
Giovedì 29 maggio	pag.	8
Venerdì 30 maggio	pag.	33
Sabato 31 maggio	pag.	54
Sessioni di Comunicazioni	pag.	76
Sessioni Poster di Ricerca	pag.	96

CARDIONURSING ANMCO 2014		
Informazioni Scientifiche e Generali CardioNursing ANMCO 2014	pag.	159
Timetable	pag.	162
Venerdì 30 maggio	pag.	164
Sabato 31 maggio	pag.	169
Sessioni di Comunicazioni	pag.	176
Sessione Poster	pag.	179

Indice dei Nomi	pag.	183
-----------------	------	-----





SEGRETERIA SCIENTIFICA

ANMCO
Via A. La Marmora, 36
50121 Firenze
Tel. 05551011
Fax 0555101350
segreteria@anmco.it
www.anmco.it

SEGRETERIA ISCRIZIONI

CENTRO SERVIZI ANMCO srl
Via A. La Marmora, 36
50121 Firenze
Tel. 05551011
Fax 0555101370
amministrazione@anmco.it
www.anmco.it



SEGRETERIA ORGANIZZATIVA

OIC srl
Viale G. Matteotti, 7
50121 Firenze
Tel. 05550351
Fax 0555001912
cnc2014@oic.it
www.oic.it/cnc2014

Cari Amici,

con piacere presento il 45° Congresso Nazionale di Cardiologia dell'ANMCO "L'Arte di fare Cultura" nella certezza di aver interpretato la crescente esigenza di un'ampia partecipazione al più grande evento cardiologico nazionale.

Anche quest'anno il nostro Congresso Nazionale rappresenterà l'irrinunciabile tappa di un lungo viaggio, utile per costruire negli Ospedali un sostenibile futuro di scienza, che accresca la nostra identità verso le Istituzioni e lo spirito di responsabilità al servizio dei cittadini.

Lo scenario formativo si articolerà con un accattivante programma presentato grazie al contributo delle più autorevoli energie intellettuali, che numerose interverranno alle coinvolgenti sessioni scientifiche. Lo scopo resta quello di accrescere la naturale osmosi del sapere e la condivisione delle esperienze espresse in costruttivi linguaggi comuni.

Auguro ad ogni partecipante di vivere l'evento da protagonisti, stimolando la dialettica e testimoniando la nostra più tangibile sfida al dinamico progresso scientifico e organizzativo della Cardiologia Ospedaliera italiana.

Francesco Bovenzi
Presidente ANMCO



PRESIDENTE DEL CONGRESSO

Francesco Maria Bovenzi (Lucca)

COMITATO SCIENTIFICO

Consiglio Direttivo ANMCO

Francesco Maria Bovenzi (Lucca) - Presidente
Michele Massimo Gulizia (Catania) - Presidente Designato
Marino Scherillo (Benevento) - Past President
Fabrizio Giovanni Oliva (Milano) - Vice-Presidente
Serena Rakar (Trieste) - Vice-Presidente
Roberto Ceravolo (Catanzaro) - Segretario Generale
Angelo Sante Bongo (Novara) - Tesoriere

Maurizio Giuseppe Abrignani (Erice)
Gianfranco Alunni (Perugia)
Furio Colivicchi (Roma)
Paolo Colonna (Bari)
Carmine Riccio (Caserta)
Roberto Valle (Chioggia)

PRESIDENTI REGIONALI

Abruzzo - L. Paloscia	Molise - G. Magri
Basilicata - L. Truncellito	P.A. Bolzano - R. Cemin
Calabria - M. Chiatto	P.A. Trento - D. Catanzariti
Campania - F. Mascia	Piemonte V. d'Aosta - M. Bobbio
Emilia Romagna - S. Urbinati	Puglia - P. Caldarola
Friuli V. Giulia - A. Proclemer	Sardegna - R. Pes
Lazio - M. Uguccioni	Sicilia - E. Mossuti
Liguria - G. Mazzotta	Toscana - G. Casolo
Lombardia - L. Oltrona Visconti	Umbria - C. Cavallini
Marche - D. Gabrielli	Veneto - L. Roncon

RAPPRESENTANTE SOCI AGGREGATI

V. Contursi

COMITATO SCIENTIFICO ANMCO

Coordinatore: S. De Servi
Segretario: S. Savonitto

L. Bolognese	A. Mortara	A. Rubboli
G. Di Benedetto	G.F. Mureddu	G. Satullo
G. Gregorio	A. Posteraro	P. Terroso
M. Grimaldi	A. Roghi	

GIORNALE ITALIANO DI CARDIOLOGIA

Editor: M. Frigerio

JOURNAL OF CARDIOVASCULAR MEDICINE

Editor: L. Dei Cas

AREE ANMCO

AREA ARITMIE

Chairperson: M. Grimaldi
Co-ChairPerson: R.P. Ricci
Comitato di Coordinamento
A. Andriani, D. Giorgi, B. Petracci,
L. Vitali Serdoz

AREA CARDIOCHIRURGIA

Chairperson: G. Di Benedetto
Co-Chairperson: M. Portoghese
Comitato di Coordinamento
A. Canziani, D. Mercogliano,
A. Panza, L. Patanè

AREA CARDIOIMAGING

Chairperson: A. Roghi
Co-Chairperson: F. Rigo
Comitato di Coordinamento
P. Caso, F. Nardi, M. Perazzolo Marra,
B. Pinamonti

AREA e-CARDIO

Chairperson: A. Posteraro
Co-Chairperson: G. Tonti
Comitato di Coordinamento
G. Barbati, N. D'Amato,
M. Magnacca, P. Trambaiolo

AREA EMERGENZA-URGENZA

Chairperson: L. De Luca
Co-Chairperson: S. Valente
Comitato di Coordinamento
R. Caporale, G. Gonzi,
G. Musumeci, P. Terrosu

AREA MALATTIE DEL CIRCOLO POLMONARE

Chairperson: M. Azzarito
Co-Chairperson: I. Enea
Comitato di Coordinamento
A. Bongarzoni, F. Guazzarotti,
L. Scelzi, E. Vinci

AREA MANAGEMENT & QUALITÀ

Chairperson: Q. Tozzi
Co-Chairperson: G. Gregorio
Comitato di Coordinamento
V. Lopriore, D. Marchese,
M.D. Pierri, N. Sanfilippo

AREA NURSING

Chairperson:
G. Satullo, S. Barro
Co-Chairperson:
M. Mennuni, D. Radini
Comitato di Coordinamento
A. Boscolo Anzoletti, S. Egman,
M. Iacoviello, D. Neglia

AREA PREVENZIONE CARDIOVASCOLARE

Chairperson: F. Fattirolli
Co-Chairperson: G.F. Mureddu
Comitato di Coordinamento
F. Cesana A. Cherubini, P. Clavario,
A. Frisighelli,

AREA SCOMPENSO CARDIACO

Chairperson: G. Di Tano
Co-Chairperson: N. Aspromonte
Comitato di Coordinamento
M. Marini, M. Milli, C. Raineri, G. Russo

PRESIDENTE FONDAZIONE "PER IL TUO CUORE" - ONLUS

A. Maseri

DIRETTORE CENTRO STUDI ANMCO

A.P. Maggioni

COORDINATORE SETTORE EDUCAZIONALE DEL COMITATO SCIENTIFICO FONDAZIONE "PER IL TUO CUORE" - ONLUS

F. Fattirolli



ANMCO
2014

SEDE DEL CONGRESSO

Fortezza da Basso
Viale Strozzi, 1
50129 Firenze

PREMI 45° CONGRESSO ANMCO 2014

Premio "Vincenzo Masini"

Due borse di studio per giovani medici che hanno presentato le migliori comunicazioni scientifiche.

Targhe Giovani Ricercatori

Cinque targhe per giovani cardiologi che hanno presentato le migliori comunicazioni scientifiche

Tre targhe per giovani cardiologi che hanno presentato i migliori casi clinici.

I premi verranno consegnati durante la Cerimonia Inaugurale.

ASSEMBLEA DEI SOCI ANMCO E DELLA FONDAZIONE

"PER IL TUO CUORE" - ONLUS

L'Assemblea si svolgerà venerdì 30 maggio dalle ore 8.00 alle ore 10.00. Per partecipare occorre essere in regola con il pagamento della quota associativa.

ELEZIONI ANMCO 2014

Durante il Congresso si svolgeranno le operazioni di voto per l'elezione dei dieci Consiglieri del Consiglio Direttivo, del Presidente Designato e del Rappresentante dei Soci Aggregati. Per esercitare il diritto di voto i Soci devono essere in regola con il pagamento della quota associativa.

Apertura dei seggi (Piano Terra):

- venerdì 30 maggio dalle ore 11.00 alle ore 19.30

- sabato 31 maggio dalle ore 8.00 alle ore 13.00.

SESSIONI DI COMUNICAZIONI

Ad ogni Comunicazione accettata per la presentazione orale saranno concessi 8 minuti per l'esposizione e 4 minuti per la discussione.

SESSIONI POSTER DI RICERCA

Nel Piano Attico verrà allestita un'ampia area per l'esposizione dei Poster. Le Sessioni Poster si svolgeranno:

giovedì 29 maggio dalle ore 17.30 alle ore 18.30

venerdì 30 maggio dalle ore 11.30 alle ore 12.30

I Moderatori delle Sessioni Poster indosseranno un badge dedicato.

Per ogni Comunicazione o Poster da presentare è necessario che il relatore sia iscritto al Congresso.

SEGRETERIA

Durante il Congresso la Segreteria è aperta con i seguenti orari:

Giovedì 29 maggio	8.00 - 21.00
Venerdì 30 maggio	7.30 - 20.00
Sabato 31 maggio	7.30 - 17.00

ISCRIZIONI (quote incl. IVA 22%)

Soci FIC

Quota iscrizione	Euro 500,00
------------------	-------------

Giovani Medici (nati dopo il 1/1/79)

Quota iscrizione	Euro 100,00
------------------	-------------

Non Soci

Quota iscrizione	Euro 650,00
------------------	-------------

L'iscrizione al Congresso è indispensabile per poter partecipare ai lavori Scientifici e include:

- la possibilità di partecipare ai Minimaster
- la cartella congressuale contenente il Programma e altro materiale scientifico
- la partecipazione alla Cerimonia Inaugurale e al buffet che seguirà
- l'attestato di partecipazione
- l'attribuzione dei crediti ECM in base a quanto previsto dalla normativa vigente.

ABSTRACT DEL CONGRESSO

Gli abstract del 45° Congresso Nazionale di Cardiologia ANMCO sono pubblicati on-line come supplemento al numero 4 di aprile 2014 del Giornale Italiano di Cardiologia e sono disponibili all'indirizzo Internet: www.giornaledicardiologia.it

CREDITI FORMATIVI ECM

Ai fini dell'Educazione Continua in Medicina sono accreditati separatamente i tre giorni del Congresso, i due giorni del Cardionursing e i Minimaster Cardionursing. I partecipanti troveranno i relativi questionari da compilare all'interno della borsa congressuale. Come previsto dalla normativa vigente in tema di Educazione Continua in Medicina, qualora il congressista non partecipi all'80% dei lavori di ciascuna giornata non avrà diritto ad alcun credito formativo. La rilevazione della presenza avverrà tramite compilazione e firma delle autocertificazioni inserite nei questionari. Inoltre i relatori avranno diritto all'assegnazione dei crediti limitatamente alle giornate che non prevedono il loro intervento.

Il certificato con indicati i crediti formativi ottenuti verrà inviato agli iscritti dopo il Congresso.

A tutti gli iscritti verrà comunque consegnato il consueto certificato di partecipazione.



CENTRO AUDIOVISIVI

Il Centro Audiovisivi del Congresso è allestito presso il Piano Inferiore. Ogni sala è dotata di un personal computer per la presentazione dei lavori e non è possibile collegare i computer portatili personali direttamente al proiettore in sala. I relatori sono invitati a usare il programma Power Point 2007 e 2010 e potranno salvare i file su Cd-rom o memoria USB.

Relatori con presentazione su CD-rom o memoria USB: consegna presso il centro audiovisivi almeno un'ora prima della presentazione.



Relatori con presentazione su computer portatile personale: arrivo al centro audiovisivi almeno 3 ore prima della presentazione. Tutte le presentazioni verranno inviate via LAN alla sala di appartenenza. Per qualsiasi esigenza particolare si prega di contattare la Segreteria Organizzativa OIC.

Il Centro Audiovisivi del Congresso sarà aperto con i seguenti orari:

Giovedì 29 maggio	8.00 - 20.00
Venerdì 30 maggio	7.30 - 20.30
Sabato 31 maggio	7.30 - 18.00

BADGE

Il colore del badge sarà differenziato come segue:

-  Consiglio Direttivo ANMCO: BANDA ORO
-  Partecipanti al Congresso: BANDA ROSSA
-  Espositori e Sponsor: BANDA GIALLA

CONNESSIONE INTERNET WI-FI

I congressisti potranno usufruire gratuitamente di una connessione Internet Wi-Fi all'interno dell'area congressuale. Per potervi accedere dovranno richiedere la password al Desk Espositori presso la Segreteria OIC.

SELF SERVICE IN AREA CONGRESSUALE

I Congressisti avranno la possibilità di consumare pasti a prezzo contenuto presso il self service dell'Arsenale e presso i bar in Area congressuale.

VIETATO L'USO DEI CELLULARI

È assolutamente vietato tenere in funzione i telefoni cellulari nelle sale durante le sessioni scientifiche.

TAXI

Le hostess sono a disposizione presso la Segreteria OIC al Piano Terra per chiamare il radiotaxi.

MEET THE EXPERT

Durante le giornate congressuali si svolgeranno, presso l'area dell'esposizione industriale al Piano Terra, i seguenti Meet the Expert:

ASTRAZENECA - Stand N. 10

Venerdì 30 maggio 2014, ore 10.00-12.00

Venerdì 30 maggio 2014, ore 14.30-16.00

Ticagrelor: quali sviluppi futuri

BAYER HEALTHCARE - Stand N. 9-12

Venerdì 30 maggio 2014, ore 10.30-11.00

Rivaroxaban: la pratica clinica quotidiana

Paolo Colonna (Bari)

BOEHRINGER INGELHEIM - Stand N. 7

Giovedì 29 maggio 2014, ore 16.00-17.00

Un anno di esperienza Italiana con Dabigatran

Francesco Chiarella (Genova)

Venerdì 30 maggio 2014, ore 10.00-11.00

Come gestire le emergenze in corso di terapia con NAO

Davide Imberti (Piacenza)

Venerdì 30 maggio 2014, ore 16.00-16.40

Sabato 31 maggio 2014, ore 10.00-11.00

Un anno di esperienza Italiana con Dabigatran

Paolo Colonna (Bari)

Ulteriori informazioni saranno disponibili presso i relativi stand.



AREA CONGRESSUALE - PIANO TERRA

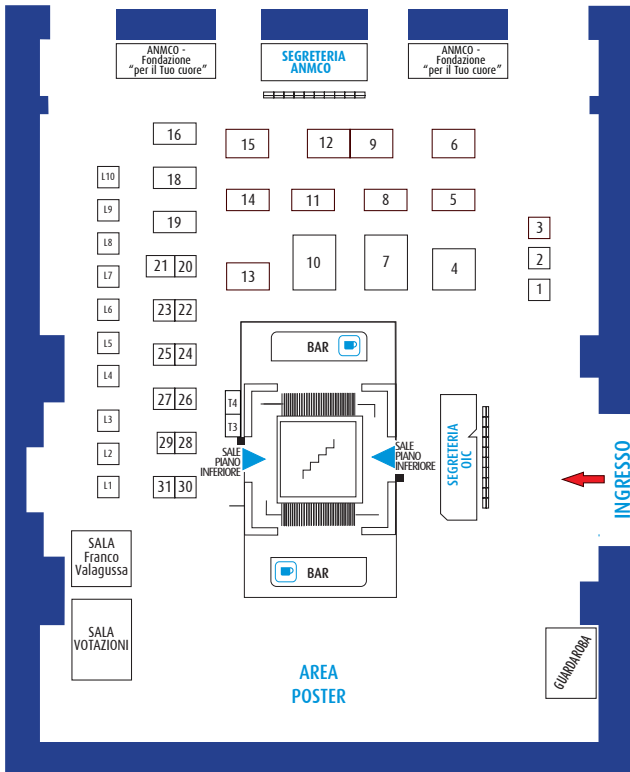

STAND	N.
A. MENARINI Industrie Farmaceutiche Riunite	19
ALERE	22
ASSITA	T3
ASSUT EUROPE	26
ASTRAZENECA	10
BAYER HEALTHCARE	9-12
BOEHRINGER INGELHEIM ITALIA	7
BRISTOL-MYERS SQUIBB - PFIZER ITALIA	15
CARDIOLINE	18
CARDIOLINK SCIENTIFIC NEWS	T4
CIPROS	L5
DAIICHI SANKYO ITALIA - ELI LILLY ITALIA	4
EDI.ERMES	L6
EDIZIONI MINERVA MEDICA	L7
ESAOTE	31
GADA ITALIA	30
G.E. HEALTHCARE	23
HEALTHSTATS INTERNATIONAL	3
I.F.B. STRODER	20
IL PENSIERO SCIENTIFICO EDITORE	L3
ISTITUTO LUSOFARMACO D'ITALIA	25
LABORATORI GUIDOTTI	13
LAERDAL ITALIA	L8
MALESCI	5
MALLINCKRODT	2
MINDRAY MEDICAL ITALY	21
MORTARA INSTRUMENT EUROPE	14
MSD ITALIA	11
NOVARTIS PHARMACEUTICALS	16
PFIZER ITALIA	29
SANOFI-AVENTIS	6
SEDA	27
SERVIER ITALIA	24
SIGMA-TAU	8
SPA - SOCIETÀ PRODOTTI ANTIBIOTICI	28
THERMO FISHER SCIENTIFIC	1
WEBBIT	L4
EMERGENCY	L9-L10
S.I.C. SPORT	L2
S.I.E.C.	L1



AREA CONGRESSUALE - PIANO INFERIORE

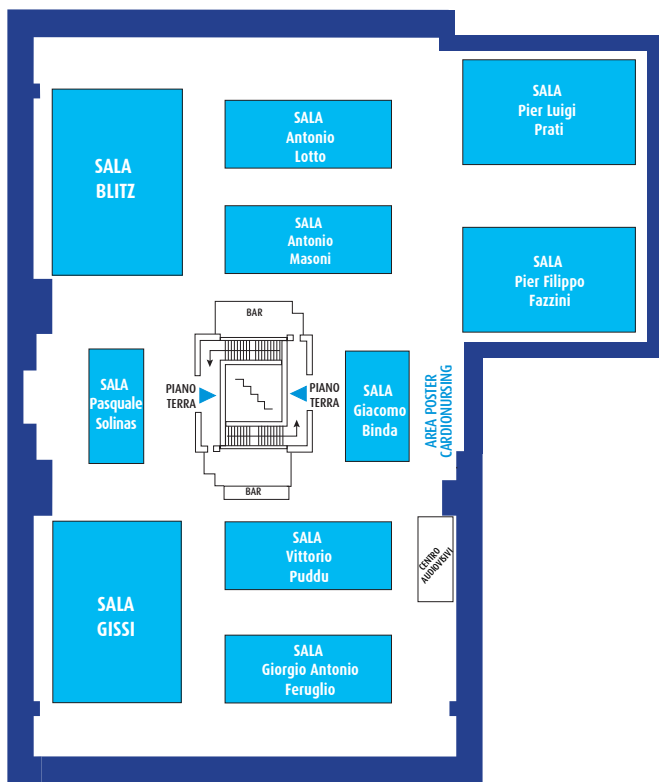

Il Consiglio Direttivo ANMCO ringrazia le Aziende che con il loro supporto hanno contribuito alla realizzazione del 45° Congresso Nazionale di Cardiologia

A. MENARINI Industrie Farmaceutiche Riunite
ABBOTT VASCULAR
ACQUA LAURETANA
ALERE
ASSITA
ASSUT EUROPE
ASTRAZENECA
B.BRAUN MILANO
BAYER HEALTHCARE
BOEHRINGER INGELHEIM ITALIA
BRISTOL-MYERS SQUIBB - PFIZER ITALIA
CARDIOLINE
CARDIOLINK SCIENTIFIC NEWS
CIPROS
DAIICHI SANKYO ITALIA
DASIT
EDI.ERMES
EDIZIONI MINERVA MEDICA
ELI LILLY ITALIA
ESAOTE
GADA ITALIA
GE HEALTHCARE
HEALTHSTATS INTERNATIONAL
I.F.B. STRODER
ISTITUTO LUSOFARMACO D'ITALIA
LABORATORI GUIDOTTI
LAERDAL ITALIA
MALESCI
MALLINCKRODT
MEDTRONIC ITALIA
MINDRAY MEDICAL ITALY
MORTARA INSTRUMENT EUROPE
MSD ITALIA
NOVARTIS PHARMACEUTICALS
PFIZER ITALIA
SANOFI-AVENTIS
SEDA
SERVIER ITALIA
SIGMA-TAU
SORIN GROUP ITALIA
SPA - SOCIETÀ PRODOTTI ANTIBIOTICI
THE MEDICINES COMPANY ITALY
THERABEL GIENNE PHARMA
THERMO FISHER SCIENTIFIC
3M ITALIA
WEBBIT



**Il Consiglio Direttivo ANMCO ringrazia
i Presidenti e i Consigli Direttivi Regionali, i Chairperson,
i Co-Chairperson e i Comitati di Coordinamento delle Aree,
il Gruppo di Rianimazione Cardiopolmonare, tutti gli Associati e in
particolare quanti hanno contribuito con idee alla realizzazione del
programma scientifico del 45° Congresso Nazionale di Cardiologia**

Gianluca Alunni (Torino)	Sara Mandorla (Gubbio - Gualdo Tadino)
Francesco Amico (Caltanissetta)	Marco Marini (Ancona)
Tiziana Claudia Aranzulla (Torino)	Franco Mascia (Caserta)
Michele Azzarito (Roma)	Francesco Mazzuoli (Firenze)
Francesca Buffoli (Mantova)	Gian Luigi Morgagni (Macerata)
Roberto Caporale (Cosenza)	Adriano Murrone (Perugia)
Alessandro Carbonaro (Catania)	Daniilo Neglia (Pisa)
Giorgio Carbone (Torino)	Gian Luigi Nicolosi (Pordenone)
Giancarlo Casolo (Lido di Camaiore)	Luigi Oltrona Visconti (Pavia)
Enrico Cecchi (Torino)	Claudio Pedrinazzi (Crema)
Mario Chiatto (Cosenza)	Mauro Persico (San Benedetto del Tronto)
Alessandra Chinaglia (Torino)	Eugenio Picano (Pisa)
Antonio Cirò (Monza)	Francesco Pietropaolo (Soriano Calabro)
Rodolfo Citro (Salerno)	Daniela Pini (Rozzano)
Cosima Cloro (Cosenza)	Fabrizio Pizzetti (Casale Monferrato)
Federico Conrotto (Torino)	Andrea Poli (Milano)
Maria Rosa Conte (Torino)	Alfredo Posteraro (Tivoli)
Marzia Cottini (Varese)	Alessandro Proclemer (Udine)
Raffaele De Caterina (Chieti)	Pierfranco Ravizza (Lecco)
Leonardo De Luca (Roma)	Alberto Roghi (Milano)
Leonardo Di Ascenzo (San Donà di Piave)	Andrea Rognoni (Novara)
Giuseppe Di Pasquale (Bologna)	Michele Romano (Mantova)
Iolanda Enea (Caserta)	Massimo Romanò (Vigevano)
Francesco Fattirolli (Firenze)	Loris Roncon (Rovigo)
Giuseppe Ferraiuolo (Roma)	Roberto Rordorf (Pavia)
Paolo Fontanive (Pisa)	Roberta Rosso (Novara)
Dario Formigli (Benevento)	Antonio Rubino (Caltanissetta)
Domenico Gabrielli (Fermo)	Giulia Russo (Trieste)
Pasquale Gianfagna (Udine)	Pierluigi Sbarra (Torino)
Achille Giardina (Cagliari)	Angela Beatrice Scardovi (Roma)
Niccolò Brenno Grieco (Milano)	Silva Severi (Grosseto)
Massimo Grimaldi (Acquaviva delle Fonti)	Carlo Sponzilli (Milano)
Massimo Imazio (Torino)	Corrado Tamburino (Catania)
Ferdinando Imperadore (Rovereto)	Paolo Trambaiolo (Roma)
Giuseppe Inama (Crema)	Stefano Urbinati (Bologna)
Alberto Limido (Varese)	Marco Vatrano (Catanzaro)
Raffaele Lumare (Crotone)	Antonella Vincenzi (Monza)
Alessandro Lupi (Novara)	Laura Vitali Serdoz (Trieste)
Giuseppina Majani (Montescano)	

**Il Consiglio Direttivo ANMCO ringrazia
coloro che hanno collaborato alla realizzazione
del programma scientifico del
45° Congresso Nazionale di Cardiologia
svolgendo il ruolo di revisore dei contributi scientifici pervenuti**

Marco Ambrosetti (Cunardo)	Carlo D'Agostino (Bari)
Francesco Amico (Caltanissetta)	Jacopo Dalle Mule (Pieve di Cadore)
Emanuele Antonielli D'Oulx (Savigliano)	Gian Battista Danzi (Pietra Ligure)
Pierluigi Aragona (Trebisacce)	Leonardo De Luca (Roma)
Nadia Aspromonte (Roma)	Petronilla De Nardo (Vibo Valentia)
Paolo Azzolini (Roma)	Francesco De Rosa (Cosenza)
Luigi Paolo Badano (Padova)	Emilio Di Lorenzo (Avellino)
Umberto Baldini (Livorno)	Antonio D'Onofrio (Napoli)
Andrea Ballotta (San Donato Milanese)	Iolanda Enea (Caserta)
Mohamed Bamoshmoosh (Firenze)	Sergio Fasullo (Palermo)
Alessandro Battagliese (Roma)	Silvia Favilli (Firenze)
Paolo Bellotti (Savona)	Massimo Fioranelli (Roma)
Emanuele Bertaglia (Padova)	Paolo Fontanive (Pisa)
Daniele Bertoli (Sarzana)	Giuseppina Maura Francese (Catania)
Giovanni Bisignani (Castrovillari)	Anna Frisinghelli (Passirana-Rho)
Marco Bobbio (Cuneo)	Germano Gaggioli (Genova)
Alessandro Boccanelli (Roma)	Antonello Gavazzi (Bergamo)
Mario Bocchiardo (Pietra Ligure)	Stefano Ghio (Pavia)
Leonardo Bolognese (Arezzo)	Guido Giordano (Catania)
Carlo Bonanno (Vicenza)	Pietro Giudice (Salerno)
Roberto Bonmassari (Trento)	Francesco Greco (Cosenza)
Giulio Bonzani (Napoli)	Raffaele Griffo (Genova)
Giuseppe Cacciatore, Roma	Enzo Hrovatin (Monfalcone)
Riccardo Cappato (San Donato Milanese)	Saverio Iacopino (Catanzaro)
Giancarlo Carini (Bologna)	Massimo Imazio (Torino)
Roberto Carlon (Cittadella)	Ferdinando Imperadore (Rovereto)
Alessandro Carunchio (Roma)	Giovanni La Canna (Milano)
Giancarlo Casolo (Lido di Camaiore)	Maria Teresa La Rovere (Montescano)
Gabriele Castelli (Firenze)	Maddalena Lettino (Rozzano)
Batistina Castiglioni (Varese)	Ugo Limbruno (Grosseto)
Claudio Cavallini (Perugia)	Cristiano Lisi (Lucca)
Aldo Celentano (Napoli)	Aldo Pietro Maggioni (Firenze)
Carlo Cernetti (Castelfranco Veneto)	Massimiliano Maines (Rovereto)
Giacomo Chiarandà (Caltagirone)	Marcello Manfrin (Ancona)
Alessandra Chinaglia (Torino)	Fiore Manganelli (Avellino)
Nicola Ciabatti (Livorno)	Roberto Mantovan (Cesena)
Nino Ciampani (Senigallia)	Patrizia Maras (Trieste)
Andrea Ciolli (Roma)	Gabriello Marchetti (Bologna)
Alessandro Comella (Lido di Camaiore)	Carlo Martines (Padova)
Maria Rosa Conte (Torino)	Crescenzo Materazzi (Napoli)
Salvatore Corallo (Milano)	Francesco Mauri (Milano)
Rocco Cordiano (Adria)	Vanda Mazza (Isernia)
Sergio Cuomo (Napoli)	Donato Mele (Ferrara)

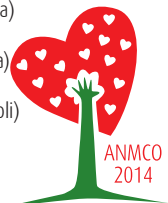

RINGRAZIAMENTI

Domenico Miceli (Napoli)
Loredano Milani (San Donà di Piave)
Gianfranco Misuraca (Cosenza)
Gianni Mobilia (Messina)
Gian Luigi Morgagni (Macerata)
Giuseppe Musumeci (Roma)
Gerardo Musuraca (Rovereto)
Federico Nardi (Verbania)
Alessandro Navazio (Guastalla)
Luca Olivotti (Pietra Ligure)
Luciano Pandolfo (Roma)
Claudio Pandullo (Trieste)
Enrico Passamonti (Cremona)
Anna Patrignani (Senigallia)
Pier Camillo Pavesi (Bologna)
Sergio Pede (Brindisi)
Lorenzo Pellegrino (Manfredonia)
Giacinto Pettinati (Casarano)
Rita Piazza (Pordenone)
Carlo Pignalberi (Roma)
Alessandro Politi (Gravedona)

Maurizio Porcu (Cagliari)
Andrea Pozzati (Bologna)
Andrea Rognoni (Novara)
Giuseppe Rosato (Avellino)
Pietro Rossi (Roma)
Duccio Rossini (Pescia)
Roberta Rossini (Bergamo)
Antonio Rubino (Cefalù)
Aldo Russo (San Giovanni Rotondo)
Alessandro Sciahbasi (Roma)
Giampaolo Scorcu (Cagliari)
Sergio Severino (Napoli)
Gianfranco Sinagra (Trieste)
Luigi Sommariva (Viterbo)
Paolo Spirito (Genova)
Marco Tubaro (Roma)
Carlo Vigna (San Giovanni Rotondo)
Alessandro Vilella (San Severo)
Alberto Volpi (Milano)
Elisabetta Zachara (Roma)

PROGRAMMA SCIENTIFICO



ANMCO 2014

TIMETABLE

	Sala GISSI	Sala BLUTZ	Sala P.L. PRATI	Sala P.F. FAZZINI	Sala G.A. FERUGLIO	Sala V. PIUDDU	Sala A. MASONI	Sala A. LOTTO	Sala P. SOLINAS	Sala G. BINDA
9.00 11.00	MINIMASTER Terapia antiaggregante piastriatica nelle sindromi coronariche acute	MINIMASTER La Sincopa	MINIMASTER Valvulopatie 2014	CONVENTION RCP La gestione dell'arresto cardiaco	MINIMASTER Cuore e rene	MINIMASTER Management delle malattie infiammatorie miocardiche	MINIMASTER Ipertensione arteriosa: dalla dieta iposodica alle strategie invasive	SIMPOSIUM L'angina stabile: Linee Guida ESC 2013	SIMPOSIUM One step beyond	HANDS-ON Lezioni di anatomia
11.00 13.00								11.30-13.00 SIMPOSIUM CONGIUNTO ANMCO-ISO Il ruolo del cardiologo nella stroke unit	12.00-13.00 FOCUS LECTURE La salute cardiovascolare degli italiani	HANDS-ON Diagnosi e trattamento della congestione nel paziente con scompenso cardiaco
13.00 14.30	LUNCHEON PANEL Rivaroxaban nella prevenzione dello stroke da FA non valvolare	LUNCHEON PANEL Insufficienza mitralica e scompenso cardiaco, il dibattito è aperto								
14.30 16.00	SIMPOSIUM Parlare di intensità di cura e sognare il progresso: mito o realtà emergente?	SIMPOSIUM La sopravvivenza nelle sindromi coronariche acute: c'è ancora margine di miglioramento?	14.30-15.45 FOCUS I sintomi nell'angina: questioni aperte	SIMPOSIUM Stato attuale e futuro sullo scompenso cardiaco con frazione di eiezione conservata	SIMPOSIUM Paziente con tempesta aritmica: quali opzioni terapeutiche?	SIMPOSIUM Protesi valvolari: scenari clinici challenging	CONTROVERSIA La rivascularizzazione miocardica tradizionale percutanea o chirurgica versus la scelta ibrida	SIMPOSIUM Oltre il cuore l'aorta	SIMPOSIUM Cardiologia dei migranti: patologie da (ri)studiare	SIMPOSIUM La sleep apnea come fattore di rischio emergente

	Sala GISSI	Sala BLITZ	Sala P.L. PRATI	Sala P.F. FAZZINI	Sala G.A. FERUGLIO	Sala G. BINDA	Sala V. PUDDU	Sala A. MASONI	Sala A. LOTTO	Sala P. SOLINAS
14.00 16.00	MAIN SESSION Sindrome coronarica acuta o stato confusionale acuto: strategie d'intervento negli INSTEMI	MAIN SESSION Rischi e incertezze nel management della fibrillazione atriale	MAIN SESSION Fare di più non significa fare meglio; dove finisce la clinica e inizia l'imaging	SIMPOSIO VAD therapy	SIMPOSIO La metamorfosi dell'endocardite infettiva	FOCUS Il test da sforzo: up-to-date 2014				
16.00 17.30	SIMPOSIO L'approccio "per paziente" nella gestione dei NAO	MINI-SIMPOSIO La farmacologia interventistica nelle SCA	LETTURA Il peso clinico dell'iperlicemia cronica	LETTURA Rivaroxaban e SCA	LETTURA Impiego degli antiplagochetici nella DYS		CARDIONURSING		14.00-18.00 MINIMASTER CARDIONURSING	
17.30 19.00	CONVENTION Gli studi clinici dell'ANMCO	A TU PER TU CON L'ESPERTO TAVI e MitraClip	SIMPOSIO Novità in tema di terapia rigenerativa del miocardio	SIMPOSIO La gestione del paziente end-stage nello scompenso cardiaco	SIMPOSIO La valutazione della stenosi coronarica	SIMPOSIO Stent trombotici: se la conosci la puoi anche evitare	SIMPOSIO Le 5 cose da fare in caso di ...			
19.00 20.30	SIMPOSIO HMG-CoA inibitori e nuove molecole: sappiamo davvero tutto?	SIMPOSIO Scompenso cardiaco: le Linee Guida contro il mondo reale	SIMPOSIO Scompenso cardiaco: miglioramento delle cure e integrazione tra gli attori coinvolti al tempo della spending review	FOCUS Possiamo parlare di equivalenza degli antiaggreganti coronarici acutte?	FOCUS Management dello shock cardiogeno	FORUM Problematiche cliniche in Cath Lab	FORUM Viaggio nei grandi trial dello STEMI	FORUM Scompenso cardiaco acuto: quesiti per i momenti critici	FOCUS Viaggio nelle Linee Guida ESC dell'ipertensione arteriosa polmonare	CONTROVERSIA L'ipertensione arteriosa resistente: dall'ambulatorio al laboratorio?
	41	42	42	43	43	44	49	52	52	53
	44	45	45	45	45	48	48	51	51	52
	46	46	47	47	48	48	51	52	52	52
	49	50	50	51	51	51	52	52	52	53

TIMETABLE

	Sala GISSI	Sala BUTZ	Sala P.L. PRATI	Sala P.F. FAZZINI	Sala G.A. FERUGLIO	Sala A. MASONI	Sala A. LOTTO	Sala P. SOLINAS	Sala G. BINDA	Sala V. PUDDU
8.00 10.00	8.00-9.30 SIMPOSIO FIC Il sistema integrato di cura dello STEMI: attiva rapidamente, agisci tempestivamente	MINIMASTER Quando l'insufficienza mitralica è un problema irrisolto: barriera o frontiera?	MINIMASTER Stato dell'arte dei nuovi anticoagulanti orali nella fibrillazione atriale non valvolare	MINIMASTER Embolia polmonare: nuovi approcci terapeutici	MINIMASTER Controllo remoto dei dispositivi impiantabili e ricadute cliniche	MINIMASTER Competenze di management in cardiologia	HANDS-ON Imaging cardiologico non invasivo: TC delle coronarie e RM cardio	HANDS-ON Elettrocardiografia		
	54		56	57	58	60	61	62		
10.00 12.00	10.30-12.00 SIMPOSIO CONGIUNTO ANIMCO-ESC ESC 2013 Guidelines overview						10.30-12.00 A TU PER TU CON L'ESPERTO Infarto miocardico acuto	HANDS-ON Ecocardiografia		
	54	55					62	63		
12.00 13.30	LUNCHEON PANEL Viaggio nella cardiopatia ischemica cronica	LUNCHEON PANEL Implicazioni cliniche dell'utilizzo dei NAO								
	64	64								
	CARDIONURSING									

	Sala GISSI	Sala BLUTZ	Sala P.L. PRATI	Sala P.F. FAZZINI	Sala G.A. FERUGLIO	Sala A. MASONI	Sala A. LOTTO	Sala P. SOLINAS	Sala G. BINDA	Sala V. PUDDU
RIUNIONI DELLE AREE ANMCO										
13.30 14.30	Area Emergenza - Urgenza	Area Scompenso Cardiaco	Area Aritmie	Area Prevenzione Cardiovascolare	Area Management & Qualità	Area Malattie del Circolo Polmonare	Area Cardiochirurgia	Area e-Cardio	Area Cardioimaging	
	65	65	66	66	67	67	68	68	69	
14.30 16.00	SIMPOSIO Fibrillazione atriale e scompenso cardiaco	SIMPOSIO STEMI: questioni aperte	SIMPOSIO Chiudere il cerchio dell'assistenza alle sindromi coronariche acute	SIMPOSIO Lo scompenso cardiaco obiettivo prioritario di prevenzione	SIMPOSIO Il diabete mellito tra cuore e vasi	FOCUS Il test cardiopulmonare oltre lo screening per il trapianto	FOCUS Il paziente con SCA e insufficienza renale cronica	14.30-15.30 CONTROVERSIA La stratificazione del rischio in prevenzione primaria	SIMPOSIO Cuore e neoplasie	CARDIONURSING
	69	70	70	71	71	72	72	72	73	
16.00 18.00	CONVENTE DELLE UTC Nuovi modelli assistenziali delle UTC in Italia. Non c'è Hub senza Spoke									
	73									

- Aritmie
- Cardiochirurgia
- Cardiologia clinica - Malattie del circolo polmonare
- Imaging cardiovascolare
- Prevenzione e riabilitazione cardiovascolare

- Problemi organizzativi e gestionali
- Ricerca clinica
- Scompenso cardiaco - Cardiomiopatie
- Sindromi coronariche acute - Cardiopatia Ischemica
- Valvulopatie

9.00-13.00

SALA GISSI

MINIMASTER

TERAPIA ANTIAGGREGANTE PIASTRINICA NELLE SINDROMI
CORONARICHE ACUTE

RACCOMANDAZIONI DELLE LINEE GUIDA E INDICAZIONI DAI TRIAL: SETTING
CLINICI, DOSI, ASSOCIAZIONI E TIMING

Moderatori: **Antonino Nicosia** (Ragusa), **Alessandro Salvi** (Trieste)

- 9.00 Introduzione
Alessandro Salvi (Trieste)
- 9.05 Clopidogrel
Maurizio Del Pinto (Perugia)
- 9.20 Prasugrel
Dario Formigli (Benevento)
- 9.35 Ticagrelor
Roberto Caporale (Cosenza)
- 9.50 GP IIb/IIIa
Pietro Giudice (Salerno)
- 10.05 Scenari clinici paradigmatici
Andrea Pacchioni (Mirano)
- 10.20 Discussione

LA TRASPOSIZIONE NELLA PRATICA CLINICA

Moderatori: **Giacinto Calculli** (Matera), **Marco Contarini** (Siracusa)

- 11.00 Introduzione
Giacinto Calculli (Matera)
- 11.05 Bridge therapy nei portatori di stent candidati a chirurgia o
procedure endoscopiche/endovascolari
Stefano De Servi (Pavia)
- 11.20 Opportunità e fattibilità dello switching
Guido Parodi (Firenze)
- 11.35 Contestualizzazioni cliniche nelle comorbidità
Salvatore Tolaro (Pedara)
- 11.50 Soluzioni per la gestione peri-chirurgica cardiaca e non
Alberto Genovesi Ebert (Livorno)
- 12.05 Scenari clinici paradigmatici
Vittorio Pascale (Catanzaro)
- 12.20 Discussione

9.00-13.00

SALA GISSI

MINIMASTER**TERAPIA ANTIAGGREGANTE PIASTRINICA NELLE SINDROMI CORONARICHE ACUTE (cont.)**

PROBLEMATICHE APERTE

Moderatori: **Pier Giuseppe De Marchi** (Casale Monferrato),
Leonardo Paloscia (Pescara)

- 11.40 Introduzione
Leonardo Paloscia (Pescara)
- 11.45 Protocolli di utilizzo dopo la Consensus Conference
Emanuela Piccaluga (Milano)
- 12.00 Scelte calibrate su evidenze farmacoeconomiche
Francesco Saia (Bologna)
- 12.15 Variabilità della risposta: il ruolo dei test funzionali nella pratica clinica
Roberto Di Paola (Catania)
- 12.30 Aspettando nuove evidenze
Giovanni Cimmino (Caserta)
- 12.45 Scenari clinici paradigmatici
Roberta Rosso (Novara)

9.00-13.00

SALA BLITZ

MINIMASTER**LA SINCOPE**

I SESSIONE

Moderatori: **Pasquale Caldarola** (Bari), **Franco Mascia** (Caserta)

- 9.00 La sincope: definizione, classificazione ed epidemiologia
Giuseppina Maura Francese (Catania)
- 9.15 Valutazione iniziale e stratificazione prognostica
Fabrizio Ammirati (Roma)
- 9.30 Pseudosincope: crisi di panico e sindrome di conversione
Paolo Alboni (Ferrara)
- 9.45 Test di riflessività cardiovascolare
Stefano Strano (Roma)
- 10.00 Monitoraggio elettrocardiografico
Domenico Catanzariti (Rovereto)
- 10.15 Scenario clinico paradigmatico
Antonio Rossillo (Mestre)
- 10.30 Discussione



9.00-13.00

SALA BLITZ

MINIMASTER

LA SINCOPE (cont.)

II SESSIONE

Moderatori: **Vincenzo Amodeo** (Reggio Calabria),
Giovanni Luca Botto (San Fermo della Battaglia)

11.00 Sincope neuro mediata: strategie terapeutiche
Michele Brignole (Lavagna)

11.15 Sincope ipotensiva ortostatica
Massimo Zecchin (Trieste)

11.30 Sincope cardiogena: test diagnostici e terapie
Umberto Giordano (Palermo)

11.45 Sincope e malattie endocrine
Paolo Azzolini (Roma)

12.00 Sincope e sleep apnea
Sakis Themistoclakis (Mestre)

12.15 Sincope in età pediatrica
Fabrizio Drago (Roma)

12.30 Discussione

9.00-13.00

SALA PIER LUIGI PRATI

MINIMASTER

VALVULOPATIE 2014

I SESSIONE

Moderatori: **Giuseppe Di Benedetto** (Salerno), **Roberto Violini** (Roma)

9.00 Corner Lecture: Dall'epidemiologia delle valvulopatie ai nuovi trattamenti
Ottavio Alfieri (Milano)

9.20 Le raccomandazioni delle recenti Linee Guida hanno modificato la nostra pratica?
Arturo Giordano (Castel Volturno)

9.35 Presente e futuro dell'imaging anatomico e funzionale della valvola aortica
Guido Giordano (Catania)

9.50 Dalla quantizzazione del rigurgito aortico alla scelta del timing chirurgico
Francesco Musumeci (Roma)

10.05 Valutazione comparativa degli esiti TAVI vs AVR: primi risultati ad un anno di follow-up dello Studio OBSERVANT
Fulvia Seccareccia (Roma)

10.20 Discussione

9.00-13.00

SALA PIER LUIGI PRATI

MINIMASTER

VALVULOPATIE 2014 (cont.)

10.50 Un contesto clinico paradigmatico
Gennaro Santoro (Firenze)

11.00 Discussione

II SESSIONE

Moderatori: **Giuliana Bardelli** (Perugia), **Gianfranco Misuraca** (Cosenza)

11.10 Scompenso cardiaco e insufficienza mitralica: prognosi e indicazioni al trattamento percutaneo
Maurizio Porcu (Cagliari)

11.25 Stato dell'arte dell'ecocardiografia tridimensionale quantitativa della mitrale
Antonio Auriti (Roma)

11.40 Quanto lo studio del cuore destro condiziona le scelte nelle valvulopatie mitraliche?
Sergio Severino (Napoli)

11.55 I condizionamenti clinici dell'ipertensione polmonare nelle valvulopatie
Alfredo Posteraro (Tivoli)

12.10 Discussione

12.40 Un contesto clinico paradigmatico
Giorgio Sacchetta (Siracusa)

12.50 Discussione e Conclusioni

9.00-13.00

SALA PIER FILIPPO FAZZINI

CONVENTION

LA GESTIONE DELL'ARRESTO CARDIACO

(a cura del Gruppo di Rianimazione CardioPolmonare ANMCO)

9.00 Presentazione del Simposio e Saluto del Presidente ANMCO
Francesco Maria Bovenzi (Lucca)

ARRESTO CARDIACO INTRAOSPEDALIERO: UN PROBLEMA DISATTESO?

Moderatori: **Giuseppe Ferraiuolo** (Roma),
Mauro Persico (San Benedetto del Tronto)

9.05 Epidemiologia e "outcome" dell'arresto cardiaco intraospedaliero
Gianluca Gonzi (Parma)

9.15 Possiamo prevenire l'arresto cardiaco in ospedale?
Fabrizio Bandini (Borgo San Lorenzo)

9.30 Lecture: Strategies for improving survival after in-hospital cardiac arrest
Vincent Bufalino (Naperville - USA)

9.55 Discussione



9.00-13.00

SALA PIER FILIPPO FAZZINI

CONVENTION

LA GESTIONE DELL'ARRESTO CARDIACO (cont.)

(a cura del Gruppo di Rianimazione CardioPolmonare ANMCO)

ARRESTO CARDIACO E "ACUTE CARDIAC CARE": UNA SCENA PER MOLTI ATTORI!

Moderatori: **Stenio Amabili** (Ascoli Piceno), **Andrea Boni** (Lucca)

10.20 Una RCP di alta qualità migliora la sopravvivenza: un approccio multiprofessionale
Brunella Demichelis (Torino)

10.35 La diagnostica durante RCP e la gestione del post-arresto: un approccio multidisciplinare
Gian Alfonso Cibinel (Pinerolo)

10.50 Lecture "Acute Cardiac Care": integrated response models in Europe
Serena Rakar (Trieste)

11.10 Discussione

COME RIDURRE GLI ERRORI E MIGLIORARE IL LAVORO DI SQUADRA

Moderatori: **Mauro Mennuni** (Colleferro), **Emilio Maria Pasanisi** (Pisa)

11.40 Il lavoro di squadra: come la "realtà simulata" può ridurre l'errore
Danilo Neglia (Pisa)

11.55 Le "Technical Skills": corsi di rianimazione di base ed avanzati per tutti?
Alessandro Capecchi (Bentivoglio)

12.10 Le "Non Technical Skills": dove le diverse professioni si incontrano
Sabrina Egman (Palermo)

12.25 Discussione

9.00-13.00

SALA GIORGIO ANTONIO FERUGLIO

MINIMASTER

CUORE E RENE

I SESSIONE

Moderatori: **Aldo Celentano** (Napoli), **Ernesto Mossuti** (Siracusa)

9.00 Insufficienza renale e insufficienza cardiaca, pandemie del terzo millennio
Gian Piero Perna (Ancona)

9.15 Dalla fisiopatologia ai dati di laboratorio: parametri classici e biomarcatori
Michele Emdin (Pisa)

9.30 Discussione

9.00-13.00

SALA GIORGIO ANTONIO FERUGLIO

MINIMASTER

CUORE E RENE (cont.)

AMBULATORIO PREVENZIONE

- 9.40 Danno renale nell'ipertensione arteriosa essenziale e nel diabete mellito
Melchiorre Gilberto Cellura (Palermo)
- 9.55 Fattori di rischio cardiovascolare nei pazienti con nefropatia cronica: implicazioni per una corretta prevenzione
Gennaro Bellizzi (Ariano Irpino)
- 10.10 Discussione

CONSULENZA CARDIOLOGICA IN NEFROLOGIA

- 10.20 Diagnosi preclinica della malattia aterosclerotica nel nefropatico
Lidia Rossi (Novara)
- 10.35 Difficili scelte diagnostico-terapeutiche nel dializzato e nel candidato a trapianto renale
Tiziana Claudia Aranzulla (Torino)
- 10.50 Discussione

CRA

II SESSIONE

Moderatori: **Gianludivico Magri** (Campobasso), **Luigi Truncellito** (Policoro)

IN UTIC E IN EMODINAMICA

- 11.00 I trattamenti farmacologici nel paziente con sindrome coronarica acuta e insufficienza renale
Francesco Bellandi (Prato)
- 11.15 Nefropatie da mezzo di contrasto: prevenzione e trattamento
Anna Toso (Prato)
- 10.30 Discussione

CARDIOPATIA ISCHEMICA CRONICA

- 11.40 Aspirina e altri FANS: effetti sulla funzione renale
Vincenzo Montemurro (Scilla)
- 11.55 Inibizione del sistema renina-angiotensina e prevenzione della progressione dell'insufficienza renale
Fabio Angeli (Perugia)
- 12.10 Discussione



9.00-13.00

SALA GIORGIO ANTONIO FERUGLIO

MINIMASTER

CUORE E RENE (cont.)

SCOMPENSO CARDIACO

- 12.20 La sindrome cardiorenale: dalle premesse fisiopatologiche alle opzioni terapeutiche
Gennaro Cice (Napoli)
- 12.35 Timing e scelta della tipologia dei trattamenti sostitutivi nel paziente acuto e cronico
Giuseppe Leonardi (Catania)
- 12.50 Discussione

9.00-13.00

SALA VITTORIO PUDDU

MINIMASTER

MANAGEMENT DELLE MALATTIE INFIAMMATORIE MIOPERICARDICHE

INTRODUZIONE, INQUADRAMENTO E VALUTAZIONE DIAGNOSTICA

Moderatori: **Gian Luigi Nicolosi** (Pordenone), **Rosanna Pes** (Olbia)

- 9.00 Inquadramento epidemiologico, eziologico e presentazione clinica
Marco Merlo (Trieste)
- 9.15 Ruolo della diagnostica di laboratorio
Antonio Luca Brucato (Bergamo)
- 9.30 ECG ed ecocardiogramma: ruolo diagnostico e nel follow-up
Anna Portale (Catania)
- 9.45 Imaging integrato: il valore aggiunto di TAC e RM
Patrizia Pedrotti (Milano)
- 10.00 Cateterismo cardiaco, biopsia e pericardiocentesi
Andrea Garascia (Milano)
- 10.15 Discussione

CONTESTI CLINICI PARADIGMATICI

Moderatori: **Fulvio Camerini** (Trieste), **Giuseppe Pajes** (Albano Laziale)

PERICARDITI

- 10.50 Pericardite ricorrente
Massimo Imazio (Torino)
- 11.05 Tamponamento cardiaco
Chiara Lestuzzi (Aviano)
- 11.20 Pericardite costrittiva
Maria Teresa Manes (Cosenza)
- 11.35 Discussione

9.00-13.00

SALA VITTORIO PUDDU

MINIMASTER

MANAGEMENT DELLE MALATTIE INFIAMMATORIE MIOPERICARDICHE (cont.)

MIOCARDITI

- 11.55 Miocardite a presentazione pseudoinfartuale
Caterina Ceruso (Reggio Calabria)
- 12.10 Miocardite con insufficienza cardiaca ad espressione aritmica
Calogero Catalano (Agrigento)
- 12.25 Forme miste: miopericarditi e perimiocarditi
Marzia De Biasio (Udine)
- 12.40 Discussione

9.00-13.00

SALA ANTONIO MASONI

MINIMASTER

IPERTENSIONE ARTERIOSA: DALLA DIETA IPOSONDICA ALLE STRATEGIE INVASIVE

ASPETTI NOSOLOGICI ED EPIDEMIOLOGICI

Moderatori: **Giovanni Brunelleschi** (Lucca),
Vincenzo Capuano (Mercato san Severino)

- 9.00 Le metodiche di rilevazione dei valori pressori
Amelia Ravera (Salerno)
- 9.15 Ipertensione arteriosa e rischio cardionefrovascolare globale
Loredano Milani (San Donà di Piave)
- 9.30 La ricerca del danno d'organo asintomatico
Osvaldo Silvestri (Napoli)
- 9.45 Discussione
- TERAPIA ANTIPERTENSIVA
- 10.00 Il ruolo dello stile di vita nella prevenzione e nel trattamento
Diego Vanuzzo (Udine)
- 10.15 La controversia 'lower the better' - curva J: cosa ci insegnano i grandi trial
Cristina Angela Giannattasio (Milano)
- 10.30 Indicazioni, vantaggi e limiti delle terapie di associazione
Paolo Silvestri (Benevento)
- 10.45 Discussione



9.00-13.00

SALA ANTONIO MASONI

MINIMASTER

IPERTENSIONE ARTERIOSA: DALLA DIETA IPOSODICA ALLE STRATEGIE INVASIVE (cont.)

IPERTENSIONE RESISTENTE

Moderatori: **Enrico Boschetti** (Terni), **Sergio Pede** (Brindisi)

11.00 Come migliorare l'aderenza al trattamento antipertensivo
Andrea Colletti (Sciacca)

11.15 L'ipertensione secondaria: quando pensarci e come curarla
Alessio Monterecci (Firenze)

11.30 La denervazione renale
Roberto Lorenzoni (Lucca)

11.45 Discussione

CONTESTI CLINICI PARADIGMATICI

12.00 Un'emergenza ipertensiva
Simona Sardella (Castelnuovo di Garfagnana)

12.15 Ipertensione arteriosa nel perioperatorio
Domenico Prinzi (Giugliano in Campania)

12.30 Discussione

9.00-10.30

SALA ANTONIO LOTTO

SIMPOSIO

L'ANGINA STABILE: LINEE GUIDA ESC 2013

Moderatori: **Giancarlo Casolo** (Lido di Camaiore),
Daniele Nassiacos (Saronno)

9.00 Dimensione del problema
Vincenzo Lenti (Manduria)

9.15 Come interpretare il concetto di terapia medica ottimale
Pierfranco Terrosu (Sassari)

9.30 Quando consigliare la rivascularizzazione miocardica
Francesco Amico (Caltanissetta)

9.45 Quello che le Linee Guida non dicono e l'indispensabile ricorso ai Registri
Claudio Fresco (Udine)

10.00 Discussione

11.30-13.00

SALA ANTONIO LOTTO

SIMPOSIO CONGIUNTO

ANMCO - ISO (Italian Stroke Organization)

IL RUOLO DEL CARDIOLOGO NELLA STROKE UNITModeratori: **Gian Franco Gensini** (Firenze), **Gianfranco Ignone** (Brindisi)

- 11.30 La gestione del paziente con stroke cardioembolico: timing dell'anticoagulazione con AVK e NAO
Stefano Ricci (Città di Castello)
- 11.45 Per quali pazienti è indicato l'ecocardiogramma transtoracico e per quali l'ecocardiogramma transesofageo?
Piergiuseppe Piovesana (Camposampiero)
- 12.00 Fibrillazione atriale silente nei pazienti con stroke criptogenetico: fino a che punto spingere la ricerca?
Giuseppe Di Pasquale (Bologna)
- 12.15 Evenienza di sindrome coronarica acuta nel paziente con stroke: quale trattamento?
Andrea Rubboli (Bologna)
- 12.30 Una risposta alle incertezze sul trattamento del PFO nei pazienti con stroke criptogenetico: nasce lo Studio OPTION
Pompilio Massimo Faggiano (Brescia)
- 12.45 Discussione

9.00-10.30

SALA PASQUALE SOLINAS

SIMPOSIO**ONE STEP BEYOND**Moderatori: **Vincenzo Martinelli** (Tortona), **Serafino Orazi** (Rieti)

- 9.00 La prescrizione dell'attività fisica: per tutti i cardiopatici, da tutti i cardiologi?
Mario Mallardo (Napoli)
- 9.15 I percorsi contro il tabagismo: dal counselling breve ai centri antifumo
David Mocini (Roma)
- 9.30 L'alimentazione: cosa attenderci da un intervento multitasking
Barbara Biffi (Firenze)
- 9.45 La valutazione preoperatoria del Rischio cardiovascolare nella chirurgia Non card iaca: lo Studio ORION
Giampaolo Scorcu (Cagliari)
- 10.00 Discussione



12.00-13.00

SALA PASQUALE SOLINAS

FOCUS LECTURE

LA SALUTE CARDIOVASCOLARE DEGLI ITALIANI

Moderatori: **Francesco Maria Bovenzi** (Lucca), **Angelo Del Favero** (Roma),
Attilio Maseri (Firenze)

12.00 Presentazione del 3° Atlante delle Malattie Cardiovascolari

Simona Giampaoli (Roma)

Diego Vanuzzo (Udine)

12.40 Discussione

9.00-11.00

SALA GIACOMO BINDA

HANDS-ON

LEZIONI DI ANATOMIA

Moderatori: **Cesare Baldi** (Salerno), **Antonio Fiscella** (Catania)

9.00 Tumori e masse cardiache

Angela Pucci (Pisa)

9.40 Cause di morte improvvisa

Cristina Basso (Padova)

10.20 Anatomia per l'interventista

Angela Pucci (Pisa)

11.00-13.00

SALA GIACOMO BINDA

HANDS-ON

DIAGNOSI E TRATTAMENTO DELLA CONGESTIONE NEL PAZIENTE CON SCOMPENSO CARDIACO

Moderatori: **Roberto Antonicelli** (Ancona), **Rosario Evola** (Taormina)

11.00 Accuratezza dell'esame fisico e radiografia del torace

Alessandro Comella (Lido di Camaiore)

11.15 Ruolo dell'ecocardiogramma

Gabriele De Masi De Luca (Tricase)

11.30 Ruolo della BIVA

Gabriele Vianello (Chioggia)

11.45 La terapia diuretica

Emanuele Carbonieri (Bussolengo)

12.00 Quando il diuretico non basta

Francesca Macera (Milano)

12.15 Lo stato ipovolemico

Rosanna Lauciello (Perugia)

12.30 Discussione

13.00-14.30

SALA GISSI

LUNCHEON PANEL

RIVAROXABAN NELLA PREVENZIONE DELLO STROKE DA FIBRILLAZIONE ATRIALE NON VALVOLARE: DAGLI STUDI ALLA PRATICA CLINICA QUOTIDIANA

(con il supporto di Bayer)

Moderatori: **Francesco Maria Bovenzi** (Lucca),
Michele Massimo Gulizia (Catania)

- 13.00 I registri ed il medical need
Giuseppe Di Pasquale (Bologna)
Rivaroxaban nella pratica clinica:
- 13.10 Il paziente anziano e a rischio cardiovascolare
Andrea Rubboli (Bologna)
- 13.20 La gestione delle emorragie e la gestione periprocedurale
Furio Colivicchi (Roma)
- 13.30 Cardioversione e ablazione
Sakis Themistoclakis (Mestre)
- 13.40 Monosomministrazione e aderenza alla terapia
Paolo Colonna (Bari)
- 13.50 Sostenibilità economica
Giuseppe Boriani (Bologna)
- 14.00 La ricerca su rivaroxaban: quale futuro?
Riccardo Cappato (San Donato Milanese)
- 14.10 Discussione

13.00-14.30

SALA BLITZ

LUNCHEON PANEL

INSUFFICIENZA MITRALICA E SCOMPENSO CARDIACO, IL DIBATTITO È APERTO. L'INNOVAZIONE APRE UNA NUOVA FRONTIERA. UNA VERA SFIDA ALL'ORIZZONTE DEL DIPARTIMENTO CARDIOVASCOLARE

(con il supporto di Abbott Vascular)

Moderatore: **Michele Senni** (Bergamo)

Discussant: **Ottavio Alfieri** (Milano)
Giovanni La Canna (Milano)
Luigi Padeletti (Firenze)
Claudio Rapezzi (Bologna)
Gianfranco Sinagra (Trieste)
Corrado Tamburino (Catania)



14.30-16.00

SALA GISSI

SIMPOSIO

PARLARE DI INTENSITÀ DI CURA E SOGNARE IL PROGRESSO: MITO O REALTÀ EMERGENTE?

Moderatori: **Francesco Maria Bovenzi** (Lucca),
Michele Massimo Gulizia (Catania)

14.30 Dove nasce l'idea e il rationale della nuova scelta organizzativa?
Joseph Polimeni (Lucca)

I mille volti dell'intensità di cura e le prime esperienze nazionali:

14.40 - il modello in Toscana
Enrico Balli (Pistoia)

14.50 - il modello in Lombardia
Alberto Limido (Varese)

15.00 - il modello in Emilia Romagna
Pier Camillo Pavesi (Bologna)

15.10 - il modello in Piemonte
Maria Rosa Conte (Torino)

15.20 Ruolo della cardiologia nell'organizzazione dipartimentale per intensità di cura
Antonio D'Urso (Roma)

15.30 Responsabilità e interazioni delle culture specialistiche tra unità di terapia intensiva e sub-intensiva
Quinto Tozzi (Roma)

15.40 Discussione

14.30-16.00

SALA BLITZ

SIMPOSIO

LA SOPRAVVIVENZA NELLE SINDROMI CORONARICHE ACUTE: C'È ANCORA MARGINE DI MIGLIORAMENTO?

Moderatori: **Nicola Ciabatti** (Livorno), **Luigi Oltrona Visconti** (Pavia)

14.30 Epidemiologia 2014: i pazienti ancora da salvare
Matteo Cassin (Pordenone)

14.45 Quale guadagno attendersi dai farmaci?
Andrea Pozzati (Bologna)

15.00 C'è spazio per i device?
Carlo Cerneti (Castelfranco Veneto)

15.15 Nuove strategie per nuovi bisogni
Bernhard Reimers (Mirano)

15.30 Discussione

14.30-15.45

SALA PIER LUIGI PRATI

FOCUS

I SINTOMI NELL'ANGINA: QUESTIONI APERTE

Moderatori: **Cosimo Napoletano** (Teramo), **Giovanni Stanco** (Avellino)

- 14.30 Un utile strumento decisionale: il CardioTest ANMCO
Roberto Valle (Chioggia)
- 14.45 Le diverse scelte diagnostiche e terapeutiche
Massimo Pantaleoni (Reggio Emilia)
- 15.00 Impatto clinico dello scaffold bioriassorbibile sulla fisiologia del vaso e sui risultati a lungo termine
Corrado Tamburino (Catania)
- 15.15 Discussione

14.30-16.00

SALA PIER FILIPPO FAZZINI

SIMPOSIO

STATO ATTUALE E FUTURO SULLO SCOMPENSO CARDIACO CON FRAZIONE DI EIEZIONE CONSERVATA

Moderatori: **Pantaleo Giannuzzi** (Veruno),
Prospero Giovinzio (San Donà di Piave)

- 14.30 Dubbi e certezze su: definizione, epidemiologia e aspetti fisiopatologici
Amir Kol (Roma)
- 14.45 La terapia oggi alla luce del fallimento dei grandi trial clinici
Federico Conrotto (Torino)
- 15.00 Terapie emergenti: cuore, periferia e matrice extracellulare come target?
Giuseppe Ambrosio (Perugia)
- 15.15 Prospettive future: dove stiamo andando
Michele Senni (Bergamo)
- 15.30 Discussione



14.30-16.00

SALA GIORGIO ANTONIO FERUGLIO

SIMPOSIO

PAZIENTE CON TEMPESTA ARITMICA: QUALI OPZIONI TERAPEUTICHE?

Moderatori: **Francesco Lisi** (Catania), **Roberto Rordorf** (Pavia)

- 14.30 Inquadramento diagnostico e scelte terapeutiche invasive e non invasive immediate
Marco Scaglione (Asti)
- 14.45 Instabilità clinica persistente e scelte interventistiche
Claudio Pandozi (Roma)
- 15.00 Nel portatore di device: shock inappropriati, malfunzionamento o tempesta aritmica?
Giuseppe Cattafi (Milano)
- 15.15 Ruolo dell'imaging al servizio dell'aritmologia
Paolo Pieragnoli (Firenze)
- 15.30 Discussione

14.30-16.00

SALA VITTORIO PUDDU

SIMPOSIO

PROTESI VALVOLARI: SCENARI CLINICI CHALLENGING

Moderatori: **Andrea Audo** (Alessandria), **Severino Iesu** (Salerno)

- 14.30 Elevato gradiente: trombosi o mismatch?
Luigi Ascione (Napoli)
- 14.45 Trombosi: trombolisi o chirurgia?
Domenico Mangino (Mestre)
- 15.00 Rigurgito paravalvolare dopo TAVI: innocente o pericoloso?
Riccardo Morgagni (Roma)
- 15.15 Endocardite: è sempre necessaria la chirurgia?
Ciro Campanella (Roma)
- 15.30 Discussione

14.30-15.30

SALA ANTONIO MASONI

CONTROVERSIA**LA RIVASCOLARIZZAZIONE MIocardica TRADIZIONALE PERCUTANEA O CHIRURGICA VERSUS LA SCELTA IBRIDA**Moderatori: **Maurizio Gentile** (Pedara), **Ferdinando Varbella** (Rivoli)

- 14.30 Rivascolarizzazione chirurgica e terapia ibrida: l'opinione del cardiocirurgo
Riccardo Codecasa (Firenze)
- 14.45 Rivascolarizzazione percutanea e terapia ibrida: l'opinione del cardiologo interventista
Giuseppe Steffenino (Cuneo)
- 15.00 Discussione
- 15.20 Pillole di saggezza
Cataldo Palmieri (Massa)

14.30-16.00

SALA ANTONIO LOTTO

SIMPOSIO**OLTRE IL CUORE L'AORTA**Moderatori: **Leonardo Patanè** (Pedara), **Pierluigi Stefàno** (Firenze)

- 14.30 Bicuspide aortica dalla biomeccanica alla scelta chirurgica
Alessandro Della Corte (Napoli)
- 14.45 Imaging anatomico-funzionale dell'aorta
Moreno Cecconi (Ancona)
- 15.00 Terapia endovascolare degli aneurismi
Francesco Longobardi (Caserta)
- 15.15 Cardiocirurgia dell'aorta toracica
Giovanni Ferlan (Bari)
- 15.30 Discussione



14.30-16.00

SALA PASQUALE SOLINAS

SIMPOSIO

CARDIOLOGIA DEI MIGRANTI: PATOLOGIE DA (RI)STUDIARE

Moderatori: **Giovanni Consolo** (Messina), **Fabio Menghini** (Roma)

14.30 Malattia di Chagas
Berardino Stomaci (Chioggia)

14.45 Febbre reumatica
Matteo Francioni (Ancona)

15.00 Tubercolosi
Elisa Leiballi (Pordenone)

15.15 Fibrosi endomiocardica
Marco Milo (Trieste)

15.30 Discussione

14.30-16.00

SALA GIACOMO BINDA

SIMPOSIO

LA SLEEP APNEA COME FATTORE DI RISCHIO EMERGENTE

Moderatori: **Francesco Pietropaolo** (Soriano Calabro),
Salvatore Toscano (Colleferro)

14.30 Ipertensione arteriosa resistente
Daniele D'Este (Dolo)

14.45 Malattia coronarica
Alessandro Carbonaro (Catania)

15.00 Arresto cardiaco
Maria Teresa La Rovere (Montescano)

15.15 Valutazione e strategie terapeutiche
Andrea Mortara (Monza)

15.30 Discussione

16.00-16.45

SALA GISSI

LETTURA

SCOMPENSO CARDIACO ACUTO: STATO DELL'ARTE E PROSPETTIVE FUTURE

(con il supporto di Novartis Farma)

Moderatore: **Fabrizio Oliva** (Milano)

Relatore: **Giuseppe Di Pasquale** (Bologna)

16.00-17.00

SALA BLITZ

MINI-SIMPOSIO

**IL PERCORSO DEL PAZIENTE CON SINDROME CORONARICA ACUTA
SOTTOPOSTO A PCI**

(con il supporto di Daiichi Sankyo e Eli-Lilly Italia)

Moderatori: **Leonardo De Luca** (Roma), **Marino Scherillo** (Benevento)

- 16.00 Benvenuto e introduzione relatori
Leonardo De Luca (Roma), **Marino Scherillo** (Benevento)
- 16.05 Caso clinico paziente diabetico con sindrome coronarica acuta
Davide Capodanno (Catania)
- 16.11 Come ridurre il rischio trombotico nel paziente diabetico con sindrome coronarica acuta
Claudio Cavallini (Perugia)
- 16.21 Caso clinico paziente con STEMI
Davide Capodanno (Catania)
- 16.27 Razionalizzazione della terapia antitrombotica nel paziente con STEMI
Stefano De Servi (Pavia)
- 16.37 Conclusione caso clinico
Davide Capodanno (Catania)
- 16.42 Discussione e domande
Leonardo De Luca (Roma), **Marino Scherillo** (Benevento)

16.00-16.45

SALA PIER LUIGI PRATI

LETTURA

**NEW EVIDENCE FOR CHEST PAIN MANAGEMENT: THE ROLE OF COPEPTIN
FOR AMI RULE OUT**

(con il supporto di Thermo Fisher Scientific)

Relatore: **Martin Moeckel** (Berlino - D)

16.00-16.45

SALA PIER FILIPPO FAZZINI

LETTURA

**RIVAROXABAN: IL NUOVO STANDARD DI TRATTAMENTO PER L'EMBOLIA
POLMONARE**

(con il supporto di Bayer)

Moderatore: **Michele Azzarito** (Roma)Relatore: **Iolanda Enea** (Caserta)

16.00-16.45

SALA GIORGIO ANTONIO FERUGLIO

LETTURA

**VALORE AGGIUNTO DEI PUFA N-3 DOPO UNA SINDROME
CORONARICA ACUTA**

(con il supporto di Pfizer Italia, Sigma-Tau e SPA - Società Prodotti Antibiotici)

Moderatore: **Francesco Maria Bovenzi** (Lucca)

Relatore: **Pier Luigi Temporelli** (Veruno)

16.00-16.45

SALA VITTORIO PUDDU

LETTURA

**SCOMPENSO CARDIACO CON FRAZIONE DI EIEZIONE PRESERVATA:
STATO DELL'ARTE ED ESPERIENZA CLINICA**

(con il supporto di Therabel Gienne Pharma)

Moderatore: **Gian Paolo Rossi** (Padova)

Relatore: **Nadia Aspromonte** (Roma)

16.00-17.30

SALA ANTONIO MASONI

HANDS-ON

**SINCOPE E FIBRILLAZIONE ATRIALE: TUTTO QUELLO CHE AVRESTE VOLUTO
SAPERE... VE LO DICE IL LOOP RECORDER!**

(con il supporto di Medtronic)

16.00 Indicazioni all'impianto dell'ILR
Andrea Ungar (Firenze)

16.15 Rivoluzione negli ILR: Reveal LINQ
Giulio Molon (Negrar)

16.30 Discussione
Discussant: **Sonia Ferretto** (Padova)
Giuseppe Ricciardi (Firenze)
Valerio Zacà (Siena)

17.00 Sessione "Hands-on"

17.30-18.30

SALA GISSI

SESSIONE DI COMUNICAZIONI

MIGLIORI COMUNICAZIONI (pag. 76)

Moderatori: **Giuliano Brocchi** (Torino), **Sabino Scardi** (Trieste)

17.30-18.30

SALA BLITZ

SESSIONE DI COMUNICAZIONI

GESTIONE DEI PAZIENTI CON FIBRILLAZIONE ATRIALE (pag. 77)

Moderatori: **Francesco Piemonte** (Napoli), **Gaspere Rubino** (Marsala)

17.30-18.30

SALA PIER LUIGI PRATI

SESSIONE DI COMUNICAZIONI

CARDIOLOGIA INTERVENTISTICA CORONARICA (pag. 78)Moderatori: **Giorgio Caretta** (Cremona), **Andrea Santarelli** (Rimini)

17.30-18.30

SALA PIER FILIPPO FAZZINI

SESSIONE DI COMUNICAZIONI

INSUFFICIENZA CARDIACA / MECCANISMI NEUROUMORALI / PROGNOSI
(pag. 79)Moderatori: **Paolo Fontanive** (Pisa), **Sergio Macciò** (Vercelli)

17.30-18.30

SALA GIORGIO ANTONIO FERUGLIO

SESSIONE DI COMUNICAZIONI

SINDROME CORONARICA ACUTA NON ST ELEVATO (pag. 80)Moderatori: **Francesco Cassadonte** (Catanzaro), **Mario Cordoni** (Piombino)

17.30-18.30

SALA VITTORIO PUDDU

SESSIONE DI COMUNICAZIONI

PREVENZIONE DELLA MORTE CARDIACA IMPROVVISA (pag. 81)Moderatori: **Luciano Pandolfo** (Roma), **Davide Zanuttini** (Udine)

17.30-18.30

SALA ANTONIO MASONI

SESSIONE DI COMUNICAZIONI

CARDIOSTIMOLAZIONE (pag. 82)Moderatori: **Giovanni Licciardello** (Augusta), **Biagio Sassone** (Cento)

17.30-18.30

SALA ANTONIO LOTTO

SESSIONE DI COMUNICAZIONI

EPIDEMIOLOGIA E PREVENZIONE (pag. 83)Moderatori: **Nicola Capuano** (Nocera Inferiore), **Marilena Matta** (Cetraro)

17.30-18.30

SALA PASQUALE SOLINAS

SESSIONE DI COMUNICAZIONI

TRATTAMENTO DELLE CARDIOPATIE STRUTTURALI (pag. 84)Moderatori: **Mauro De Benedictis** (Torino), **Stefano Tondi** (Modena)

17.30-18.30

SALA GIACOMO BINDA

SESSIONE DI COMUNICAZIONI

ERGOMETRIA E RIABILITAZIONE CARDIACA (pag. 85)Moderatori: **Luigi Raffele Elia** (Napoli), **Daniele Nosari** (Lucca)

17.30-18.30

AREA POSTER PIANO TERRA

SESSIONI POSTER DI RICERCA

ABLAZIONE, ICD E CRT (pag. 96)

Moderatori: **Andrea Avella** (Roma), **Gabriello Marchetti** (Bologna)

CARDIOCHIRURGIA (pag. 98)

Moderatore: **Vincenzo Lucchetti** (Mercogliano)

CARDIOLOGIA INTERVENTISTICA CORONARICA 1 (pag. 99)

Moderatori: **Leonardo De Martino** (Domodossola), **Marco Ferlini** (Pavia)

CARDIOLOGIA PEDIATRICA (pag. 101)

Moderatore: **Rachele Adorisio** (Roma)

EPIDEMIOLOGIA 1 (pag. 102)

Moderatori: **Cosima Cloro** (Cosenza), **Raffaele Rotunno** (Roccamare)

FARMACOLOGIA E FARMACOTERAPIA 1 (pag. 103)

Moderatori: **Riccardo Guglielmi** (Bari), **Antonio Lopizzo** (Potenza)

FIBRILLAZIONE ATRIALE 1 (pag. 104)

Moderatore: **Francesco Busoni** (Castelnuovo di Garfagnana)

IMAGING CARDIACO 1 (pag. 105)

Moderatore: **Quirino Ciampi** (Benevento)

IMAGING E TELEMEDICINA (pag. 107)

Moderatore: **Vito Maurizio Parato** (San Benedetto Del Tronto)

INSUFFICIENZA CARDIACA (pag.109)

Moderatori: **Rocco Lagioia** (Cassano Delle Murge),
Maria Rosaria Pagliuca (Avellino)

MALATTIE MIocardICHE E PERICARDICHE 1 (pag. 111)

Moderatore: **Elisabetta Zachara** (Roma)

POST-INFARTO 1 (pag. 112)

Moderatore: **Pasqualino Innelli** (Marsicovetere)

PREVENZIONE E MORTE IMPROVVISA 1 (pag. 113)

Moderatore: **Elena Piazzi** (Monza)

RIABILITAZIONE CARDIACA (pag. 115)

Moderatore: **Margherita De Cristofaro** (Sant'Angelo dei Lombardi)

17.30-18.30

AREA POSTER PIANO TERRA

SESSIONI POSTER DI RICERCA

SINDROMI CORONARICHE ACUTE (pag. 117)Moderatore: **Paolo Chiocchi** (Foligno)**VALVULOPATIA E CHIRURGIA** (pag. 119)Moderatore: **Francesco Antonini Canterin** (Pordenone)**CASI CLINICI: ARITMIE E MORTE IMPROVVISA** (pag. 120)Moderatori: **Luigi Leonzio** (Lanciano), **Massimo Tritto** (Castellanza)**CASI CLINICI: CARDIOCHIRURGIA** (pag. 121)Moderatore: **Maria Elena Rovere** (Torino)**CASI CLINICI: CARDIOPATIE CONGENITE E CARDIOLOGIA****INTERVENTISTICA** (pag. 122)Moderatori: **Maristella Lombardi** (Bari), **Salvatore Pipitone** (Altofonte)**CASI CLINICI: INSUFFICIENZA CARDIACA** (pag. 123)Moderatori: **Vincenzo De Rosa** (Marcianise), **Calogero Falletta** (Palermo)

18.30-20.30

SALA GISSI

MAIN SESSION

SCENARI ASSISTENZIALI NELLO SCOMPENSO CARDIACO ACUTO: COSA POSSIAMO FARE IN ATTESA DELLE NUOVE LINEE GUIDAModeratori: **Gianfranco Alunni** (Perugia), **Andrea Di Lenarda** (Trieste)

- 18.30 Precoce stratificazione del rischio e scelta del piano di cure
Vincenzo Cirrincione (Palermo)
- 18.50 La congestione: solo diuretici?
Nadia Aspromonte (Roma)
- 19.10 Vasodilatatori: quale e quando
Giuseppe Di Tano (Cremona)
- 19.30 La sindrome da bassa portata: dall'inetropo al supporto meccanico
Fabrizio Oliva (Milano)
- 19.50 Discussione



18.30-20.30

SALA BLITZ

MAIN SESSION

LA DIMISSIONE DOPO SINDROME CORONARICA ACUTA: CRITICITÀ E OPPORTUNITÀ

Moderatori: **Furio Colivicchi** (Roma), **Cesare Greco** (Roma)

- 18.30 Modelli di counselling durante la fase degenziale
Francesco Fattiroli (Firenze)
- 18.50 La lettera di dimissione come strumento di continuità assistenziale
Maurizio Giuseppe Abrignani (Erice)
- 19.10 Indicazioni e timing delle visite e dei test diagnostici nel follow-up
Alfonso Galati (Roma)
- 19.30 Cosa può offrire la cardiologia riabilitativa nel real world
Carmine Riccio (Caserta)
- 19.50 Discussione

18.30-20.30

SALA PIER LUIGI PRATI

MAIN SESSION

LA SFIDA DELLA CARDIOLOGIA ITALIANA ALL'ARRESTO CARDIACO: IDENTIFICAZIONE DEGLI OSTACOLI E OBIETTIVI DI SUPERAMENTO

Moderatori: **Roberto Ceravolo** (Catanzaro),
Giuseppe Antonio Fradella (Firenze)

- 18.30 Dimensioni del problema: misurare per migliorare
Alessandro Proclemer (Udine)
- 18.45 La precocità della rianimazione e le sue declinazioni: il progetto VIVA
Paolo Angelino (Rivoli)
- 19.00 Gestione dei pazienti rianimati: la multidisciplinarietà non è un optional
Luisa Cacciavillani (Padova)
- 19.15 Stratificazione prognostica: vecchie credenze e nuove evidenze
Serena Rakar (Trieste)
- 19.30 Definizione di protocolli e reti regionali
Niccolò Brenno Grieco (Milano)
- 19.45 Discussione

18.30-20.00

SALA PIER FILIPPO FAZZINI

A TU PER TU CON L'ESPERTO**TERAPIA ANTICOAGULANTE ORALE NELLA FIBRILLAZIONE ATRIALE NON VALVOLARE****A tu per tu con Paolo Verdecchia (Assisi)**Moderatori: **Domenico Marchese** (Padova), **Luciano Moretti** (Ascoli Piceno)

Presentazione dell'esperto

Question time dei discussant

Fabio De Conti (Camposampiero)**Gaetano Panzarella** (Erice)**Vincenza Procaccini** (Benevento)**Massimo Siviglia** (Reggio Calabria)

Discussione plenaria

18.30-20.00

SALA GIORGIO ANTONIO FERUGLIO

SIMPOSIO**QUANDO L'ARMONIA FRA CUORE E SPORT DIVENTA FRAGILE**Moderatori: **Alessandro Biffi** (Roma), **Giuseppe Palazzo** (Catania)

18.30 L'importanza dell'ECG nel pre-participation screening

Pietro Delise (Conegliano)

18.45 L'ecocardiogramma dell'atleta: standardizzazione della metodica

Antonio Pelliccia (Roma)

19.00 I test provocativi in cardiologia dello sport

Giuseppe Inama (Crema)

19.15 La sicurezza negli impianti sportivi: ruolo del DAE

Franco Giada (Noale)

19.30 Discussione



18.30-20.00

SALA VITTORIO PUDDU

SIMPOSIO

QUID IN CORE

Moderatori: **Alberto Balbarini** (Pisa), **Francesco Magliari** (Lecce)

- 18.30 RM nella cardiopatia ischemica
Alessandro D'Aroma (L'Aquila)
- 18.45 RM nella miocardite
Lorenzo Monti (Rozzano)
- 19.00 L'imaging multimodale
Fiore Manganelli (Avellino)
- 19.15 Radiazioni e cancro in emodinamica ed elettrofisiologia: Healthy Cath Lab Study
Eugenio Picano (Pisa)
- 19.30 Discussione

18.30-20.00

SALA ANTONIO MASONI

FORUM

CASI CLINICI

Moderatori: **Paolo Bellotti** (Savona), **Gerardo Rasetti** (Pescara)

- 18.30 Un raro caso di disfunzione di bioprotesi aortica trattata conrevalving percutanea mediante impianto di protesi Corevalve: valve in valve technique
G. Tomassoni, F. De Remigis, D. Fabiani, L. Petrella, S. Paparoni, F. Prosperi, C. Napoletano (Teramo)
Discussant: **Marco De Carlo** (Pisa)
- 19.00 Un caso di contusione cardiaca da trauma stradale o di infarto miocardico peri-traumatico? La cardio-RM facilita la diagnosi
E. Biscottini, P. Chiocchi, B. Guarascio, M. Mustica, F. Crusco, F. Patriarchi (Foligno, Perugia)
Discussant: **Debora Robba** (Cremona)
- 19.30 Trattamento di un paziente con miocardite eosinofila necrotizzante come prima manifestazione di sindrome di Churg-Strauss mediante ECMO (extracorporeal membrane oxygenation) per 11 giorni associato a steroide
E. Ammirati, M. Cipriani, P. Pedrotti, F. Musca, E. Bonacina, A. Roghi, S. Nonini, F. Oliva, L. Martinelli, M. Frigerio (Milano)
Discussant: **Maria Grazia D'Alfonso** (Firenze),
Attilio Iacovoni (Bergamo)

20.30-22.30

SALA GISSI

CERIMONIA INAUGURALE

8.00-10.00

SALA GISSI

ASSEMBLEA DEI SOCI ANMCO E DELLA FONDAZIONE "PER IL TUO CUORE"

10.00-11.30

SALA GISSI

SIMPOSIO CONGIUNTO

ANMCO - ACC (American College of Cardiology)

UP-TO-DATE IN ACUTE CORONARY SYNDROME

Moderatori: **Paul N. Casale** (Lancaster - USA), **Attilio Maseri** (Firenze)

- 10.00 Antiplatelet pretreatment of acute coronary syndrome
Gianni Casella (Bologna)
- 10.15 Optimal timing of coronary intervention in NSTEMI: do we need tighter standards?
Suresh Mulukutla (Pittsburgh - USA)
- 10.30 Intracoronary imaging in acute coronary syndrome
Francesco Prati (Roma)
- 10.45 Acute coronary syndrome and cardiogenic shock
Srinivas Murali (Pittsburgh - USA)
- 11.00 Discussion

10.00-11.30

SALA BLITZ

SIMPOSIO

I DOCUMENTI ASSOCIATIVI 2013

Moderatori: **Gian Battista Danzi** (Pietra Ligure), **Pietro Tanzi** (Roma)

- 10.00 Position Paper ANMCO sulla prevenzione del tromboembolismo nella fibrillazione atriale e ruolo dei nuovi anticoagulanti orali
Roberto Cemin (Bolzano)
- 10.10 Documento scientifico ANMCO-GISE "Terapia antiaggregante nelle sindromi coronariche acute"
Roberto Ceravolo (Catanzaro)
- 10.20 Documento ANMCO-SIC-AIAC "Considerazioni sulle raccomandazioni delle Linee Guida all'impianto del cardioverter-defibrillatore per la prevenzione primaria della morte cardiaca improvvisa nei pazienti con grave disfunzione ventricolare"
Massimo Zoni Berisso (Genova)
- 10.30 Documento "Transcatheter treatment of chronic mitral regurgitation with the MitraClip System: an Italian consensus statement"
Gian Paolo Ussia (Roma)
- 10.40 Documento multidisciplinare sulla gestione del FOP nei pazienti con ischemia cerebrale criptogenica
Christian Pristipino (Roma)
- 10.50 Position Paper ANMCO "Corretta implementazione dell'Information and Communication Technology in medicina nel nostro Paese"
Giovanni Tonti (Sulmona)
- 11.00 Discussione



10.00-11.30

SALA PIER LUIGI PRATI

SIMPOSIO

INNOVAZIONE IN ARITMOLOGIA

Moderatori: **Giuseppe Calvagna** (Taormina), **Gianluca Zingarini** (Perugia)

- 10.00 Defibrillatore impiantabile sottocutaneo
Carlo Pignalberi (Roma)
- 10.15 Profilo genetico e aritmie
Carlo Lavalle (Roma)
- 10.30 Gestione delle complicanze infettive post impianto: la rimozione percutanea di cateteri e device
Maria Grazia Bongiorno (Pisa)
- 10.45 Proposta di algoritmo per la selezione dei pazienti con indicazione a ICD nella cardiomiopatia dilatativa non ischemica
Marcello Disertori (Trento)
- 11.00 Discussione

10.00-11.30

SALA PIER FILIPPO FAZZINI

SIMPOSIO

LA FORMAZIONE DEL CARDIOLOGO IN OSPEDALE: IL MOMENTO DI AGIRE

Moderatori: **Ezio Giovannini** (Roma), **Gianfranco Mazzotta** (La Spezia)

- 10.00 Le nuove competenze intensivistiche
Alice Sacco (Milano)
- 10.15 Il governo multidisciplinare: scontro generazionale o opportunità?
Giampaolo Paschetto (Este)
- 10.30 L'ABC delle tecniche di imaging in UTIC
Alessio Lilli (Lido di Camaiore)
- 10.45 Il bagaglio farmacologico intensivo nei setting assistenziali
Ignazio Maria Smecca (Palermo)
- 11.00 Discussione

10.00-11.30

SALA GIORGIO ANTONIO FERUGLIO

SIMPOSIO

GLI SCORE PROGNOSTICI NELLO SCOMPENSO CARDIACO: SONO UTILI O SOLO MODA?

Moderatori: **Roberto Favilli** (Siena),
Domenico Scrutinio (Cassano delle Murge)

- 10.00 Taglio classico, ma quale?
Enrico Ammirati (Milano)
- Stilisti emergenti. Le nuove proposte:
- 10.15 - 3 C, HF Score
Antonello Gavazzi (Bergamo)
- 10.30 - Mecki Score
Ugo Corrà (Veruno)
- 10.45 - Echo Score
Erberto Carluccio (Perugia)
- 11.00 Discussione

10.00-11.30

SALA GIACOMO BINDA

SIMPOSIO

ECOCARDIOGRAFIA DA STRESS E NUOVI STRESSOR FARMACOLOGICI

Moderatori: **Giovanni D'Angelo** (Eboli), **Donato Soviero** (Caserta)

- 10.00 Nelle valvulopatie
Benedetta Carla De Chiara (Milano)
- 10.15 Nel sospetto di coronaropatia
Rolando Mangia (Tricase)
- 10.30 Dopo rivascolarizzazione miocardica percutanea
Graziana Labanti (Bologna)
- 10.45 Lo stressor farmacologico di prossima generazione per l'imaging cardiaco
Claudio Marcassa (Veruno)
- 11.00 Discussione



10.00-11.30

SALA VITTORIO PUDDU

SIMPOSIO

LA CARDIOLOGIA DEGLI ULTIMI: IL GRANDE ANZIANO

Moderatori: **Massimo Elia** (Crotone), **Domenico Miceli** (Napoli)

- 10.00 Quali percorsi e trattamenti nell'acuzie della cardiopatia ischemica
Sergio Fasullo (Palermo)
- 10.15 Tra target e qualità di vita: quali scelte in prevenzione secondaria
Niccolò Marchionni (Firenze)
- 10.30 Il peso delle comorbidità nel follow-up diagnostico e terapeutico dell'insufficienza cardiaca
Giovanni Pulignano (Roma)
- 10.45 Cardiopatie strutturali: il bilancio costo-beneficio delle procedure
Francesco Meucci (Firenze)
- 11.00 Discussione

10.00-11.30

SALA ANTONIO MASONI

SIMPOSIO

L'IMAGING INTEGRATO

Moderatori: **Giuseppe Caridi** (Soverato), **Giancarlo Piovaccari** (Rimini)

- 10.00 Nell'arresto cardiaco extra-ospedaliero
Alessandra Sabini (Arezzo)
- 10.15 Nella stratificazione del rischio aritmico post sindrome coronarica acuta
Gianluca Alunni (Torino)
- 10.30 Nelle cardiomiopatie
Giancarlo Vitrella (Trieste)
- 10.45 Nella cardiopatia ischemica stabile
Annachiara Aldrovandi (Parma)
- 11.00 Discussione

10.00-11.30

SALA ANTONIO LOTTO

SIMPOSIO

WORK-UP DIAGNOSTICO NELLE CARDIOMIOPATIE: INDIZI DA NON TRASCURAREModeratori: **Alessandro Desideri** (Castelfranco Veneto),
Raniero Di Giovambattista (Avezzano)

- 10.00 La nuova classificazione delle cardiomiopatie: linguaggio universale di personalizzazione
Eloisa Arbustini (Pavia)
- 10.15 Presentazione clinica ed elettrocardiografica
Claudio Rapezzi (Bologna)
- 10.30 Imaging non invasivo
Bruno Pinamonti (Trieste)
- 10.45 Test e mappatura genetica
Francesca Brun (Trieste)
- 11.00 Discussione

10.00-11.30

SALA PASQUALE SOLINAS

SIMPOSIO

L'IMPORTANZA DELLA DISFUNZIONE VENTRICOLARE DESTRA NELLO SCOMPENSO AVANZATOModeratori: **Carlo Campana** (Como), **Sebastiano Marra** (Torino)

- 10.00 Il ventricolo destro nello scompenso cardiaco: dalla fisiopatologia alla clinica
Domenico Gabrielli (Fermo)
- 10.15 Come studiare la funzione destra: i parametri essenziali
Manlio Gianni Cipriani (Milano)
- 10.30 Importanza clinica e prognostica
Antonello D'Andrea (Napoli)
- 10.45 Approcci terapeutici: cambia qualcosa?
Maria Levato (Lamezia Terme)
- 11.00 Discussione

Venerdì 30 maggio 2014



PROGRAMMA SCIENTIFICO

11.30-12.30

SALA GISSI

SESSIONE DI COMUNICAZIONI

INFARTO ACUTO DEL MIOCARDIO - ST ELEVATO (pag. 86)

Moderatori: **Federica Marchi** (Massa), **Tullio Usmiani** (Torino)

11.30-12.30

SALA BLITZ

SESSIONE DI COMUNICAZIONI

POST-INFARTO: PROGNOSI E VALUTAZIONE DEL RISCHIO (pag. 87)

Moderatori: **Alessandro Battagliese** (Roma),
Archimede Caruso (Oliveto Citra)

11.30-12.30

SALA PIER LUIGI PRATI

SESSIONE DI COMUNICAZIONI

INSUFFICIENZA CARDIACA (pag. 88)

Moderatori: **Antonio Maria Andricciola** (Lamezia Terme),
Giovanni Cioffi (Trento)

11.30-12.30

SALA PIER FILIPPO FAZZINI

SESSIONE DI COMUNICAZIONI

EMBOLIA POLMONARE (pag. 89)

Moderatori: **Emilia Biscottini** (Foligno), **Gerardo Angelo Ciampa** (Benevento)

11.30-12.30

SALA GIORGIO ANTONIO FERUGLIO

SESSIONE DI COMUNICAZIONI

ECOGRAFIA CLINICA (pag. 90)

Moderatori: **Roberto Flore** (Roma), **Francesca Ghezzi** (Cesena)

11.30-12.30

SALA GIACOMO BINDA

SESSIONE DI COMUNICAZIONI

INTERVENTISTICA EXTRACORONARICA (pag. 91)

Moderatori: **Gaetano Quaranta** (Nocera Inferiore),
Carlo Vigna (San Giovanni Rotondo)

11.30-12.30

SALA VITTORIO PUDDU

SESSIONE DI COMUNICAZIONI

DEVICE MECCANICI (pag. 92)

Moderatori: **Paolo Centofanti** (Torino), **Tiziano Colombo** (Milano)

11.30-12.30

SALA ANTONIO MASONI

SESSIONE DI COMUNICAZIONI

ABLAZIONE DELLE ARITMIE (pag. 93)

Moderatori: **Aldo Coppolino** (Sovigliano), **Claudio Pedrinazzi** (Crema)

11.30-12.30

SALA ANTONIO LOTTO

SESSIONE DI COMUNICAZIONI

ARITMIE - ICD - CRT (pag. 94)

Moderatori: **Marco Marcolongo** (Biella), **Francesco Sisto** (Potenza)

11.30-12.30

SALA PASQUALE SOLINAS

SESSIONE DI COMUNICAZIONI

CASI CLINICI (pag. 95)Moderatori: **Giovanni Carlo Piccinni** (Casarano), **Marco Sicuro** (Aosta)

11.30-12.30

AREA POSTER PIANO TERRA

SESSIONI POSTER DI RICERCA

ARITMIE E CARDIOSTIMOLAZIONE (pag. 125)Moderatore: **Luciano Fattore** (Santa Maria Capua Vetere)**ARITMIE E PACING** (pag. 127)Moderatori: **Michele Accogli** (Tricase), **Achille Giardina** (Cagliari)**CARDIOLOGIA INTERVENTISTICA CORONARICA 2** (pag. 128)Moderatore: **Antonio Giomi** (Pistoia)**ELETTROCARDIOGRAFIA E INTERVENTISTICA NON CORONARICA** (pag. 130)Moderatori: **Francesco Bonechi** (Empoli), **Concetto La Rosa** (Taranto)**EPIDEMIOLOGIA 2** (pag. 132)Moderatore: **Carmelo Massimiliano Rao** (Reggio Calabria)**FARMACOLOGIA E FARMACOTERAPIA 2** (pag. 134)Moderatore: **Annamaria Iorio** (Trieste)**FIBRILLAZIONE ATRIALE 2** (pag. 135)Moderatore: **Serenella Conti** (Spoleto)**FISIOPATOLOGIA** (pag. 136)Moderatori: **Alessandra Fontebasso** (San Donà di Piave),
Francesca Pierri (Martina Franca)**IMAGING CARDIACO 2** (pag. 137)Moderatori: **Giovanni Salvatore Camastra** (Roma),
Anna Marotta (Soveria Mannelli)**INSUFFICIENZA CARDIACA / BIOMARKERS / PROGnosi** (pag. 138)Moderatori: **Luigi Di Lorenzo** (Sessa Aurunca), **Mauro Gori** (Bergamo)**MALATTIE MIOCARDICHE E PERICARDICHE 2** (pag. 139)Moderatori: **Federica Re** (Roma), **Antonio Tota** (Bari)**POST-INFARTO 2** (pag. 140)Moderatore: **Sergio Leonardi** (Pavia)

11.30-12.30

AREA POSTER PIANO TERRA

SESSIONI POSTER DI RICERCA

PREVENZIONE E MORTE IMPROVVISA 2 (pag. 142)

Moderatore: **Mario Bocchiardo** (Pietra Ligure)

SINDROME CORONARICA ACUTA E TROPONINA NELLE SCA (pag. 144)

Moderatori: **Ettore Maria De Fortuna** (Benevento), **Paolo Musso** (Ivrea)

TERAPIA ANTITROMBOTICA E IPERTENSIONE POLMONARE (pag. 145)

Moderatori: **Elena Gronchi** (Lucca), **Carlo Lai** (Cagliari)

VALVULOPATIA MITRALICA E RIABILITAZIONE (pag. 147)

Moderatore: **Domenico Zucco** (Catanzaro)

CASI CLINICI: CARDIOLOGIA CLINICA (pag. 149)

Moderatore: **Giuseppe Furgi** (Telese Terme)

CASI CLINICI: ECO-ECG-ERGOMETRIA (pag. 150)

Moderatori: **Lina Marinacci** (Città di Castello),
Pierfranco Dellavesa (Borgomanero)

CASI CLINICI: INFARTO MIOCARDICO / ANGINA (pag. 152)

Moderatore: **Rodolfo Pino** (Partinico)

CASI CLINICI: MALATTIE MIOCARDICHE E PERICARDICHE (pag. 154)

Moderatore: **Michele Palella** (Bari)

12.30-14.00

SALA GISSI

LUNCHEON PANEL

REGISTRO EYESHOT: UNO SGUARDO AL CUORE DELLE SINDROMI CORONARICHE ACUTE

(con il supporto di AstraZeneca)

Moderatori: **Francesco Maria Bovenzi** (Lucca),
Michele Massimo Gulizia (Catania)

- 12.30 Registro EYESHOT: uno sguardo d'insieme
Leonardo De Luca (Roma)
- 12.55 Uno sguardo al paziente NSTEMI
Giuseppe Musumeci (Bergamo)
- 13.10 Uno sguardo al paziente NSTEMI conservativo
Luigi Oltrona Visconti (Pavia)
- 13.25 Uno sguardo al paziente STEMI
Leonardo De Luca (Roma)
- 13.40 Discussione

12.30-14.00

SALA BLITZ

LUNCHEON PANEL

IL MOTO DI RIVOLUZIONE DEL SISTEMA COPERNICANO. UN ANNO DI ANTICOAGULAZIONE ORALE CON DABIGATRAN

(con il supporto di Boehringer Ingelheim Italia)

Moderatore: **Furio Colivicchi** (Roma)Relatore: **Giuseppe Di Pasquale** (Bologna)

Discussant:

Rosanna Abbate (Firenze)**Alessandro Capucci** (Ancona)**Maddalena Lettino** (Rozzano)

14.00-16.00

SALA GISSI

MAIN SESSION

SINDROME CORONARICA ACUTA O STATO CONFUSIONALE ACUTO: STRATEGIE D'INTERVENTO NEL NSTEMIModeratori: **Marino Scherillo** (Benevento), **Massimo Uguccioni** (Roma)

- 14.00 Dubbi e certezze nell'interpretazione della troponina HS
Marcello Galvani (Forlì)
- 14.15 Obiettivi del pretrattamento
Giovanna Geraci (Palermo)
- 14.30 Importanza della stratificazione del rischio e percorsi di rete
Pier Luigi Temporelli (Veruno)
- 14.45 Strategie decisionali nel paziente multivaso
Andrea Perkan (Trieste)
- 15.00 Inibitori P2Y12: quando interrompere il trattamento
Marco Tubaro (Roma)
- 15.15 Discussione



14.00-16.00

SALA BLITZ

MAIN SESSION

RISCHI E INCERTEZZE NEL MANAGEMENT DELLA FIBRILLAZIONE ATRIALE

Moderatori: **Antonio Raviele** (Mestre), **Massimo Santini** (Roma)

- 14.00 La o le fibrillazioni atriali?
Massimo Grimaldi (Acquaviva delle Fonti)
- 14.15 Il CHA2DS2-VASC è sufficiente alla stratificazione prognostica?
Giovanni Maria Polizzi (Partinico)
- 14.30 L'imaging cardiaco come guida per la terapia di controllo del ritmo
Paolo Colonna (Bari)
- 14.45 Terapia anticoagulante nell'insufficienza renale lieve-moderata e nell'epatopatia: la scelta del farmaco e della dose
Claudio Cuccia (Brescia)
- 15.00 L'imaging cerebrale aiuta nella gestione della terapia?
Fausto Rigo (Mestre)
- 15.15 Discussione

14.00-16.00

SALA PIER LUIGI PRATI

MAIN SESSION

FARE DI PIÙ NON SIGNIFICA FARE MEGLIO: DOVE FINISCE LA CLINICA E INIZIA L'IMAGING

Moderatori: **Alessandro Boccanelli** (Roma), **Angelo Sante Bongo** (Novara)

- 14.00 Appropriatazza in cardiologia clinica: da Choosing Wisely a Fare di Più
Marco Carlo Bobbio (Cuneo)
- 14.20 Imaging al DEA: quando è utile, quando è inopportuno
Paolo Trambaiolo (Roma)
- 14.40 Imaging nel preoperatorio: cosa suggerire e come evitare gli sprechi
Pio Caso (Napoli)
- 15.00 Le indicazioni alla coronarografia: dove agire per evitare inapproprietezze
Zoran Olivari (Treviso)
- 15.20 Discussione

14.00-15.30

SALA PIER FILIPPO FAZZINI

SIMPOSIO

VAD THERAPY

Moderatori: **Giuseppe Faggian** (Verona), **Ciro Maiello** (Napoli)

- 14.00 I risultati long-term
Luigi Martinelli (Milano)
- 14.15 Timing del trapianto cardiaco nel portatore di VAD
Maria Frigerio (Milano)
- 14.30 Quali limiti di età e quali controindicazioni all'impianto
Mauro Rinaldi (Torino)
- 14.45 Il futuro cosa ci riserva
Ugolino Livi (Udine)
- 15.00 Discussione

14.00-15.30

SALA GIORGIO ANTONIO FERUGLIO

SIMPOSIO

LA METAMORFOSI CLINICA DELL'ENDOCARDITE INFETTIVA

Moderatori: **Daniella Bovelli** (Terni), **Elena Maria Richiardi** (Torino)

- 14.00 L'evoluzione dell'endocardite infettiva in Italia verso una forma acuta: l'importanza dell'ospite e dei microrganismi
Enrico Cecchi (Torino)
- 14.15 Il contributo dell'imaging nella prevenzione e riconoscimento dell'embolia
Fabio Chirillo (Treviso)
- 14.30 La terapia antibiotica ottimale nei diversi profili infettivi
Stefano Aquilani (Roma)
- 14.45 Timing e opportunità della scelta chirurgica
Pierluigi Stefàno (Firenze)
- 15.00 Discussione



14.00-15.15

SALA GIACOMO BINDA

FOCUS

IL TEST DA SFORZO: UP-TO-DATE 2014

Moderatori: **Mario Chiatto** (Cosenza), **Giuseppe Vergara** (Rovereto)

- 14.00 Valore diagnostico di ischemia e prognostico dei parametri "ST e non ST"
Gianaugusto Slavich (Udine)
- 14.15 Il significato clinico della comparsa di aritmie ventricolari
Vitantonio Russo (Taranto)
- 14.30 Competenze e implicazioni medico-legali nell'esecuzione del test da sforzo
Cosimo Perrone (Arzignano)
- 14.45 Discussione

16.00-17.30

SALA GISSI

SIMPOSIO

L'APPROCCIO "PER PAZIENTE" NELLA GESTIONE DEI NAO

(con il supporto di Bristol Myers Squibb e Pfizer Italia)

Moderatori: **Giovanni Luca Botto** (San Fermo della Battaglia),
Marino Scherillo (Benevento)

- 16.00 Introduzione e obiettivi
Marino Scherillo (Benevento)
- 16.05 Il paziente anziano
Niccolò Marchionni (Firenze)
- 16.30 Il paziente complesso
Pierfranco Terrosu (Sassari)
- 16.55 La gestione pratica dei NAO
Paolo Colonna (Bari)
- 17.20 Discussione

16.00-17.00

SALA BLITZ

MINI-SIMPOSIO

LA FARMACOLOGIA INTERVENTISTICA NELLE SINDROMI CORONARICHE ACUTE

(con il supporto di The Medicines Company)

Moderatori: **Leonardo De Luca** (Roma), **Stefano De Servi** (Pavia)

16.00 Il target antitrombotico per il trattamento dei pazienti con sindrome coronarica acuta

Piera Capranzano (Catania)

16.12 Il trattamento acuto nelle sindromi coronariche acute: è tutto chiaro?

Ciro Mauro (Napoli)

16.24 La farmacologia nelle PCI ad alto rischio: focus sugli outcomes clinici

Giuseppe Musumeci (Bergamo)

16.36 Il quadro d'insieme: fare le scelte più appropriate per il paziente

Leonardo De Luca (Roma)

16.46 Discussione

16.00-16.45

SALA PIER LUIGI PRATI

LETTURA

IL PESO CLINICO DELL'IPERURICEMIA CRONICA CON E SENZA DEPOSITO URATO E LE NUOVE OPPORTUNITÀ TERAPEUTICHE PER IL CARDIOLOGO

(con il supporto di Menarini Industrie Farmaceutiche Riunite)

Moderatore: **Giovambattista Desideri** (L'Aquila)Relatore: **Claudio Borghi** (Bologna)

16.00-16.45

SALA PIER FILIPPO FAZZINI

LETTURA

RIVAROXABAN E SINDROME CORONARICA ACUTA: QUALE OPPORTUNITÀ PER L'ANTICOAGULANTE NELLA SINDROME CORONARICA ACUTA?

(con il supporto di Bayer)

Moderatore: **Raffaele De Caterina** (Chieti)Relatore: **Alessandro Sciahbasi** (Roma)

16.00-16.45

SALA GIORGIO ANTONIO FERUGLIO

LETTURA

IMPIEGO DEGLI ANTIALDOSTERONICI NELLA DISFUNZIONE VENTRICOLARE SINISTRA: DAL POST-INFARTO ALLO SCOMPENSO CARDIACO

(con il supporto di Pfizer Italia)

Moderatore: **Francesco Maria Bovenzi** (Lucca)Relatore: **Andrea Macchi** (Busto Arsizio)

17.30-19.00

SALA GISSI

CONVENTION

GLI STUDI CLINICI DELL'ANMCO

Moderatori: **Stefano De Servi** (Pavia), **Aldo Pietro Maggioni** (Firenze)

17.30 CAPIRE (Coronary Atherosclerosis in outlier subjects: Protective and Individual Risk factor Evaluation)

Marco Magnoni (Firenze)

17.50 CYCLE (CYClosporinE A in reperfused acute myocardial infarction)

Filippo Ottani (Forlì)

18.10 EYESHOT (EmploYed antithrombotic therapies in patients with acute coronary Syndromes HOspitalized in iTalian CCUs)

Leonardo De Luca (Roma)

18.30 Discussione

17.30-19.00

SALA BLITZ

A TU PER TU CON L'ESPERTO

TAVI E MITRALCLIP

A tu per tu con Antonio Colombo (Milano)

Moderatori: **Silvio Klugmann** (Milano), **Gennaro Santoro** (Firenze)

Presentazione dell'esperto

Question time dei discussant

Giuseppe Bruschi (Milano)

Nazario Carrabba (Firenze)

Maurizio D'Amico (Torino)

Fabio Ferranti (Roma)

Francesco Vigorito (Salerno)

Discussione plenaria

17.30-19.00

SALA PIER LUIGI PRATI

SIMPOSIO

NOVITÀ IN TEMA DI TERAPIA RIGENERATIVA DEL MIOCARDIO

Moderatori: **Achille Gaspardone** (Roma), **Sebastiano Marra** (Torino)

- 17.30 Keynote Lecture: La fisiopatologia della rigenerazione miocardica post-infartuale
Gianfranco Sinagra (Trieste)
- 17.42 Lo stato dell'arte dell'esperienza clinica internazionale in tema di rigenerazione miocardica nello STEMI
Felice Achilli (Monza)
- 17.54 L'impegno della cardiologia nazionale: lo STEM-AMI OUTCOME trial
Cristina Malafronte (Lecco)
- 18.06 Nuove prospettive di terapia rigenerativa miocardica: la riprogrammazione cardiaca
Massimiliano Gnechi (Pavia)
- 18.18 È possibile intervenire farmacologicamente sulle cellule staminali cardiache nella cardiomiopatia ischemica?
Daniela Cesselli (Udine)
- 18.30 Discussione

17.30-19.00

SALA PIER FILIPPO FAZZINI

SIMPOSIO

LA GESTIONE DEL PAZIENTE END-STAGE NELLO SCOMPENSO CARDIACO

Moderatori: **Renata De Maria** (Milano), **Giorgio Maragoni** (Spoleto)

- 17.30 Quando l'insufficienza cardiaca avanzata diventa end-stage?
Alessandro Verde (Milano)
- 17.45 La gestione del paziente terminale: comunicazione e protocolli operativi
Massimo Romanò (Vigevano)
- 18.00 La terapia dei sintomi
Gabriella Masciocco (Milano)
- 18.15 Il "burn out" degli operatori e dei caregivers: come gestirlo?
Giuseppina Majani (Montescano)
- 18.30 Discussione

Venerdì 30 maggio 2014



17.30-19.00

SALA GIORGIO ANTONIO FERUGLIO

SIMPOSIO

LA VALUTAZIONE DELLA STENOSI CORONARICA

Moderatori: **Alberto Carrubba** (Palermo), **Federico Piscione** (Salerno)

- 17.30 Ecocardiografia da stress
Lauro Cortigiani (Lucca)
- 17.45 Scintigrafia miocardica
Marco Mazzanti (Ancona)
- 18.00 TAC delle coronarie
Andrea Igoren Guaricci (Foggia)
- 18.15 Fractional flow reserve
Cristiano Lisi (Lucca)
- 18.30 Discussione

17.30-19.00

SALA GIACOMO BINDA

SIMPOSIO

STENT TROMBOSI: SE LA CONOSCI LA PUOI ANCHE EVITARE

Moderatori: **Amerigo Stabile** (Palermo), **Bernardino Tuccillo** (Napoli)

- 17.30 Quanto pesano le nuove tecnologie degli stent
Ugo Limbruno (Grosseto)
- 17.45 Ruolo dell'imaging intracoronarico
Massimo Fineschi (Siena)
- 18.00 Scelte e timing della terapia antitrombotica
Stefano Savonitto (Lecco)
- 18.15 Utilità dei test di attività piastrinica
Giulio Speciale (Roma)
- 18.30 Discussione

17.30-19.00

SALA VITTORIO PUDDU

SIMPOSIO

LE 5 COSE DA FARE IN CASO DI ...

Moderatori: **Arianna Ferrari** (Lodi), **Giuseppe Scattolin** (Este)

Sanguinamento dopo procedura interventistica

17.30 **Alessandro Lupi** (Novara)17.35 **Antonella Manieri** (Novara), **Patrizia Zumbo** (Novara)

Ipotensione acuta in corsia

17.40 **Salvatore La Rosa** (Milazzo)17.45 **Giuditta Gianì** (Catania)

Delirio in UTIC

17.50 **Serafina Valente** (Firenze)17.55 **Anna Rita Mancini** (Perugia),

Alto rischio cardiovascolare e fibrillazione atriale

18.00 **Riccardo Riccardi** (Pinerolo)18.05 **Roberto Pasquinelli** (Lucca)

18.10 Discussione

19.00-20.30

SALA GISSI

SIMPOSIO

HMG-COA INIBITORI E NUOVE MOLECOLE: SAPPIAMO DAVVERO TUTTO?

Moderatori: **Carlo Olivieri** (Isernia), **Marco Sicuro** (Aosta)19.00 Innovazioni terapeutiche nel controllo della ipercolesterolemia
Pasquale Perrone Filardi (Napoli)19.15 Statine, diabete e rene
Roberto Scioli (Roma)19.30 Statine, neoplasie e demenza
Alessandro Vilella (San Severo)19.45 Come gestire gli effetti collaterali
Roberto Carlon (Cittadella)

20.00 Discussione

Venerdì 30 maggio 2014



19.00-20.30

SALA BLITZ

SIMPOSIO

SCOMPENSO CARDIACO: LE LINEE GUIDA CONTRO IL MONDO REALE

Moderatori: **Vincenzo Antonio Ciconte** (Catanzaro),
Pietro Gambino (Agrigento)

Resincronizzazione cardiaca:

- 19.00 - i trial dicono
Gerardo Ansalone (Roma)
- 19.15 - l'esperienza clinica mi ha insegnato
Giovanni Battista Magenta (Milano)

Il controllo della frequenza cardiaca:

- 19.30 - i trial dicono
Raffaele Griffo (Genova)
- 19.45 - l'esperienza clinica mi ha insegnato
Adriano Murrone (Perugia)

20.00 Discussione

19.00-20.30

SALA PIER LUIGI PRATI

SIMPOSIO

SCOMPENSO CARDIACO: MIGLIORAMENTO DELLE CURE E INTEGRAZIONE TRA GLI ATTORI COINVOLTI AL TEMPO DELLA SPENDING REVIEW

Moderatori: **Giuseppe Cacciatore** (Roma), **Gabriele Iraghi** (Verbania)

- 19.00 Come ottimizzare i tempi nella fase di ricovero
Antonio Palermo (Caserta)
- 19.15 La corretta pianificazione del follow-up, dalla riabilitazione al domicilio: le diverse opzioni
Antonella Vincenzi (Monza)
- 19.30 La forza della collaborazione tra medico di medicina generale e cardiologo dell'ambulatorio
Donatella Del Sindaco (Roma)
- 19.45 Come organizzare un ambulatorio infermieristico
Sabrina Barro (San Donà di Piave)
- 20.00 Discussione

19.00-20.15

SALA PIER FILIPPO FAZZINI

FOCUS

POSSIAMO PARLARE DI EQUIVALENZA DEGLI ANTIAGGREGANTI NELLE SINDROMI CORONARICHE ACUTE?Moderatori: **Maurizio Anselmi** (San Bonifacio), **Rosario Grassi** (Catania)

- 19.00 Fase pre-ospedaliera NSTEMI: quale trattamento e quando
Andrea Rognoni (Novara)
- 19.15 STEMI: cosa scegliere dal domicilio al Cath Lab
Maddalena Lettino (Rozzano)
- 19.30 Quando è opportuno lo switch terapeutico
Nazario Carrabba (Firenze)
- 19.45 Discussione

19.00-20.15

SALA GIORGIO ANTONIO FERUGLIO

FOCUS

MANAGEMENT DELLO SHOCK CARDIOGENOModeratori: **Massimiliano Mariani** (Massa), **Patrizia Noussan** (Torino)

- 19.00 Diagnosi insidiose e monitoraggio invasivo e non invasivo
Marco Marini (Ancona)
- 19.15 Utilizzo degli inotropi
Roberto Mezzanotte (Roma)
- 19.30 Assistenza circolatoria percutanea
Claudio Francesco Russo (Milano)
- 19.45 Discussione

19.00-20.15

SALA GIACOMO BINDA

FORUM

PROBLEMATICHE CLINICHE IN CATH LABModeratori: **Mauro Lazzari** (Lucca), **Antonio Manari** (Reggio Emilia)

- 19.00 Nefropatia da mezzo di contrasto
Mario Leoncini (Prato)
- 19.15 La scelta dell'antitrombinico nelle sindromi coronariche acute
Alberto Menozzi (Parma)
- 19.30 La tromboaspirazione nell'angioplastica primaria
Luigi La Vecchia (Vicenza)
- 19.45 Discussione



19.00-20.15

SALA VITTORIO PUDDU

FORUM

VIAGGIO NEI GRANDI TRIAL DELLO STEMI

Moderatori: **Ferdinando Fascetti** (Cosenza),
Giuseppe Musumeci (Bergamo)

- 19.00 Donne
Patrizia Maras (Trieste)
- 19.15 Giovani e anziani
Antonio Rubino (Cefalù)
- 19.30 Diabetici
Emilio Di Lorenzo (Avellino)
- 19.45 Discussione

19.00-20.15

SALA ANTONIO MASONI

FORUM

SCOMPENSO CARDIACO ACUTO: QUESITI PER I MOMENTI CRITICI

Moderatori: **Alfredo Macchiusi** (Roma), **Eugenio Vilei** (Scorrano)

- 19.00 Dall'accesso in DEA all'arrivo in reparto: si può migliorare la gestione nella zona grigia?
Antonio Cirò (Monza)
- 19.15 Il ricovero: accorciare il periodo di degenza un'arma a doppio taglio?
Alessandro Navazio (Guastalla)
- 19.30 I primi 30 giorni dopo la dimissione: si possono ridurre i rischi nel periodo vulnerabile? Come evitare le riospedalizzazioni per scompenso cardiaco
Mauro Feola (Fossano)
- 19.45 Discussione

19.00-20.15

SALA ANTONIO LOTTO

FOCUS

VIAGGIO NELLE LINEE GUIDA ESC DELL'IPERTENSIONE ARTERIOSA POLMONARE

Moderatori: **Alfredo De Nardo** (Vibo Valentia), **Fabrizio Morandi** (Varese)

- 19.00 Classificazione e stratificazione prognostica
Matteo Rugolotto (Treviso)
- 19.15 Making diagnostico-decisionale nelle valvulopatie
Michele Azzarito (Roma)
- 19.30 Le nuove opportunità terapeutiche
Stefano Ghio (Pavia)
- 19.45 Discussione

19.00-20.00

SALA PASQUALE SOLINAS

CONTROVERSIA

L'IPERTENSIONE ARTERIOSA RESISTENTE: DALL'AMBULATORIO AL LABORATORIO?

Moderatori: **Luigi Caliendo** (Nola), **Carlo Schweiger** (Milano)

19.00 Nuove chances dal cardiologo clinico

Claudio Nardozi (Roma)

19.15 La soluzione all'interventista

Paola Colombo (Milano)

19.30 Discussione

19.50 Pillole di saggezza

Duccio Rossini (Pescia)

Venerdì 30 maggio 2014



8.00-9.30

SALA GISSI

SIMPOSIO FIC (Federazione Italiana di Cardiologia)

IL SISTEMA INTEGRATO DI CURA DELLO STEMI: ATTIVA RAPIDAMENTE, AGISCI TEMPESTIVAMENTE

Moderatori: **Leonardo Bolognese** (Arezzo), **Matteo Di Biase** (Foggia)

- 8.00 È giunto il momento di focalizzare gli sforzi sul trattamento preospedaliero: i numeri lo impongono!
Sergio Berti (Massa)
- 8.15 Educazione e organizzazione: dall'attivazione tempestiva ad una risposta efficiente del sistema di emergenza territoriale
Francesco Romeo (Roma)
- 8.30 La "catena della sopravvivenza" per l'arresto cardiaco extraospedaliero
Giuseppe Ciancamerla (Aosta)
- 8.45 Le cinque regole d'oro per rendere l'interezza del sistema più efficiente della somma delle sue parti
Ciro Indolfi (Catanzaro)
- 9.00 Discussione

10.30-12.00

SALA GISSI

SIMPOSIO CONGIUNTO

ANMCO-ESC (European Society of Cardiology)

ESC 2013 GUIDELINES OVERVIEW

Moderatori: **Fausto J. Pinto** (Lisbona - P), **Luigi Tavazzi** (Cotignola),
Panos E. Vardas (Heraklion - GR)

- 10.30 Coronaropatia stabile
Mario Marzilli (Pisa)
- 10.42 Pacing e resincronizzazione cardiaca
Maurizio Lunati (Milano)
- 10.54 Diabete, prediabete e malattie cardiovascolari
Antonio Mafri (Milano)
- 11.06 Ipertensione arteriosa
Gian Francesco Mureddu (Roma)
- 11.18 Lecture
The role of National Societies in ESC Guidelines: from the writing phase to the implementation
Fausto J. Pinto (Lisbona - P)
- 11.38 Discussione

8.00-12.00

SALA BLITZ

MINIMASTER

**QUANDO L'INSUFFICIENZA MITRALICA È UN PROBLEMA IRRISOLTO:
BARRIERA O FRONTIERA?**

I SESSIONE

Moderatori: **Ottavio Alfieri** (Milano), **Francesco Maria Bovenzi** (Lucca),
Michele Massimo Gulizia (Catania)

- 8.00 Epidemiologia e scenari fisiopatologici del binomio insufficienza mitralica e scompenso
Andrea Di Lenarda (Trieste)
- 8.15 Il ruolo dell'ecocardiografia nell'inquadramento clinico dell'insufficienza mitralica
Salvatore Scandura (Catania)
- 8.30 Le opportunità terapeutiche al bivio del timing e delle scelte
Claudio Rapezzi (Bologna)
- 8.45 Le scelte farmacologiche ottimali della insufficienza mitralica in fase di scompenso cardiaco
Gianfranco Alunni (Perugia)
- 9.00 Discussione
- 9.30 Un contesto clinico paradigmatico
Michele Senni (Bergamo)
- 9.45 Discussione

II SESSIONE

Moderatori: **Sergio Berti** (Massa), **Leonardo Bolognese** (Arezzo),
Pierluigi Stefàno (Firenze)

- 10.00 Ruolo della chirurgia mitralica
Lorenzo Menicanti (San Donato Milanese)
- 10.15 CRT dall'ottimizzazione dell'attività elettrica ai miglioramenti emodinamici
Luigi Padeletti (Firenze)
- 10.30 Trattamento percutaneo dell'insufficienza mitralica: opzione precoce o frontiera?
Francesco Bedogni (Milano)
- 10.45 Impatto della Mitraclip sulla sostenibilità economica dello scompenso cardiaco con insufficienza mitralica
Davide Capodanno (Catania)
- 11.00 Discussione
- 11.30 Un contesto clinico paradigmatico
Fabrizio Oliva (Milano)
- 11.45 Discussione



8.00-12.00

SALA PIER LUIGI PRATI

MINIMASTER

STATO DELL'ARTE DEI NUOVI ANTICOAGULANTI ORALI NELLA FIBRILLAZIONE ATRIALE NON VALVOLARE

I SESSIONE

Moderatori: **Francesco Chiarella** (Genova), **Luigi Padeletti** (Firenze)

- 8.00 Definizione ed epidemiologia della fibrillazione atriale non valvolare e del rischio cardioembolico: dallo Studio FIRE allo Studio ATA-AF
Roberto Mureddu (Imperia)
- 8.15 Limiti della terapia anticoagulante tradizionale e sottoutilizzo degli score di rischio ischemico ed emorragico
Letizia Riva (Bologna)
- 8.30 Trial clinici sui nuovi anticoagulanti orali nella fibrillazione atriale
Giacomo Chiarandà (Caltagirone)
- 8.45 Indicazioni ai nuovi anticoagulanti orali: dalle Linee Guida ESC 2012 al Documento di Consenso dell'ANMCO 2013
Calogero Puntrello (Marsala)
- 9.00 Discussione
Scenari clinici paradigmatici:
 - 9.30 - Gestione del rischio embolico basso-moderato (CHADS-VASC 1)
Davide Giorgi (Lucca)
 - 9.50 - Fibrillazione atriale permanente
Alessandro Aiello (Roma)

II SESSIONE

Moderatori: **Rosanna Abbate** (Firenze), **Gerolamo Sibilio** (Pozzuoli)

- 10.10 Terapia anticoagulante orale: vecchi e nuovi farmaci a confronto nel mondo reale e nei Registri
Cecilia Becattini (Perugia)
- 10.25 Follow-up del paziente e strategie di aderenza alla terapia
Leonardo Di Ascenzo (San Donà di Piave)
- 10.40 Il sanguinamento: dal rischio perioperatorio al trattamento delle emorragie
Roberta Rossini (Bergamo)
- 10.55 La prescrizione dei nuovi anticoagulanti orali: dagli studi costo/beneficio alle insidie dei piani terapeutici
Enrico Natale (Roma)
- 11.10 Discussione
- 11.40 Scenari clinici paradigmatici: cardioversione e ablazione transcateretere
Roberto Mantovan (Cesena)

8.00-12.00

MINIMASTER

EMBOLIA POLMONARE: NUOVI APPROCCI TERAPEUTICI

I SESSIONE

Moderatori: **Stefano Domenicucci** (Genova), **Eugenio Vinci** (Siracusa)

- 8.00 Studio del burden del tromboembolismo venoso
Stefano Radicchia (Perugia)
- 8.15 Attualità e prospettive nella profilassi e terapia della trombosi venosa profonda
Iolanda Enea (Caserta)
- 8.30 Stratificazione del rischio: ancora valide le Linee Guida 2008?
Pietro Zonzin (Rovigo)
- 8.45 La terapia del tromboembolismo venoso con nuovi anticoagulanti orali
Carlo D'Agostino (Bari)
- 9.00 Trombolisi nell'embolia polmonare e recenti trial multicentrici
Michele Azzarito (Roma)
- 9.15 Discussione
- Scenari clinici paradigmatici:
- 9.30 - Dubbi e certezze nella prevenzione in corso di malattie internistiche debilitanti
Francesco Guazzarotti (Ancona)
- 9.45 - Scelte terapeutiche nel basso rischio, con molte comorbidità
Marco Vatrano (Catanzaro)

II SESSIONE

Moderatori: **Chiara Arcangeli** (Firenze), **Franco Casazza** (Milano)

- 10.00 Terapia interventistica percutanea dell'embolia polmonare: il futuro è iniziato?
Loris Roncon (Rovigo)
- 10.15 Dopo embolia polmonare bisogna stratificare tutti i pazienti per prevenire l'ipertensione polmonare cronica?
Amedeo Borganzoni (Milano)
- Attuali terapie della patologia tromboembolica cronica polmonare:
- 10.30 - Opzioni farmacologiche
Laura Scelsi (Pavia)
- 10.45 - Opzioni chirurgiche
Andrea Maria D'Armini (Pavia)



8.00-12.00

SALA PIER FILIPPO FAZZINI

MINIMASTER

EMBOLIA POLMONARE: NUOVI APPROCCI TERAPEUTICI (cont.)

- 11.00 La prevenzione secondaria: quanto sarà modificata dall'introduzione dei nuovi anticoagulanti?
Guido Tassinaro (Milano)
- 11.15 Discussione
- Scenari clinici paradigmatici:
- 11.30 - Sviluppo totalmente inatteso di ipertensione polmonare
Antonella Romaniello (Roma)
- 11.45 - Recidiva in corso di terapia anticoagulante: dubbi su TTR e resistenza farmacologica
Chiara Fraccaro (Rovigo)

8.00-12.00

SALA GIORGIO ANTONIO FERUGLIO

MINIMASTER

CONTROLLO REMOTO DEI DISPOSITIVI IMPIANTABILI E RICADUTE CLINICHE

I SESSIONE

Moderatori: **Antonio D'Onofrio** (Napoli), **Michele Fiorenzo Musolino** (Locri)

LE MACRO-AREE

- 8.00 Aspetti tecnico-organizzativi
Leonardo Calò (Roma)
- 8.12 Risvolti clinici
Pietro Scipione (Fabriano)
- 8.24 Analisi amministrative e medico-legali
Maurizio Eugenio Landolina (Pavia)
- 8.36 Discussione

GLI INTERVENTI: A

- 8.48 Protocolli gestionali e soddisfazione dei pazienti
Loredana Morichelli (Roma)
- 9.00 Controllo remoto: *Nice to Have o Must to Have?*
Eraldo Occhetta (Novara)
- 9.12 Linee Guida e raccomandazioni: a che punto siamo?
Renato Pietro Ricci (Roma)
- 9.24 I prodotti sul mercato: come le differenze cambiano la pratica clinica?
Miguel Viscusi (Caserta)

- 9.36 Discussione

8.00-12.00

SALA GIORGIO ANTONIO FERUGLIO

MINIMASTER

CONTROLLO REMOTO DEI DISPOSITIVI IMPIANTABILI E RICADUTE CLINICHE (cont.)

II SESSIONE

Moderatori: **Gian Luigi Morgagni** (Macerata),
Ennio Carmine Luigi Pisanò (Lecce)

GLI INTERVENTI: B

- 10.00 Evidenze cliniche del controllo remoto
Emanuela Teresa Locati (Milano)
- 10.12 Controllo remoto nella gestione della fibrillazione atriale
Daniele Mangiameli (Catania)
- 10.24 Controllo remoto nella gestione dello scompenso cardiaco
Emanuele Bertaglia (Padova)
- 10.36 Controllo remoto nella gestione degli avvisi tecnici e clinici e nei recall
Ermanno Dametto (Pordenone)
- 10.48 Discussione

GLI INTERVENTI: C

- 11.00 Costo-benefici e rimborso del controllo remoto
Giuseppe Boriani (Bologna)
- 11.12 Controllo remoto, confini e limiti medico-legali
Tiziana Giovannini (Prato)
- 11.24 Il controllo remoto nel mondo e in Italia: quanto i nostri centri sono allineati?
Giuseppe Ricciardi (Firenze)
- 11.36 Controllo remoto, obiettivo raggiunto? Quale nuovo percorso tracciare?
Antonio Pangallo (Reggio Calabria)
- 11.48 Discussione

Sabato 31 maggio 2014



8.00-12.00

SALA ANTONIO MASONI

MINIMASTER

COMPETENZE DI MANAGEMENT IN CARDIOLOGIA

L'organizzazione dell'Ospedale per intensità di cura. Quali implicazioni per l'agenda della Cardiologia italiana

In collaborazione con CeRGAS Bocconi

LE TRASFORMAZIONI DELL'OSPEDALE MODERNO TRA MITI E REALTÀ

Moderatori: **Federico Lega** (Milano), **Daniela Pavan** (San Vito al Tagliamento)

- 8.00 Il Dipartimento di Cardiologia come ha funzionato sino ad oggi
Giovanni Gregorio (Vallo della Lucania)
- 8.15 Le ragioni per la ricerca di nuove soluzioni tra dipartimentalizzazione e modelli per intensità di cura e complessità dell'assistenza. Il caso italiano nel dibattito internazionale
Federico Lega (Milano)
- 8.30 La vera natura del cambiamento sotto l'etichetta della "intensità di cura": quali cambiamenti nelle responsabilità e negli assetti di funzionamento dell'Ospedale
Federico Lega (Milano)
- 8.45 Le implicazioni per la cardiologia: quali minacce e opportunità per i professionisti e per la filiera dei servizi cardiologici?
Giovanni Gregorio (Vallo della Lucania)

9.00 Discussione

ORGANIZZARE L'OSPEDALE ATTORNO AL PAZIENTE

Moderatori: **Corrado Dell'Ali** (Avola), **Sara Mandorla** (Gubbio)

- 9.30 Dalla struttura ai processi: mappare l'Ospedale per governare le piattaforme produttive e le relazioni con il territorio
Federico Lega (Milano)
- 9.45 Le ambizioni delle reti cliniche tra modelli teorici ed esperienze
Federico Lega (Milano)
- La cardiologia nei modelli in rete in Italia, esperienze a confronto:
- 10.00 - Nord
Antonio di Chiara (Tolmezzo)
- 10.30 - Centro
Maurizio Marzegalli (Cesano Boscone)
- 10.45 - Sud
Giovanni De Luca (Palermo)
- 10.45 La gestione per percorsi diagnostico terapeutici e assistenziali (PDTA) quale strumento operativo della nuova organizzazione ospedaliera
Federico Lega (Milano)

8.00-12.00

SALA ANTONIO MASONI

MINIMASTER

COMPETENZE DI MANAGEMENT IN CARDIOLOGIA (cont.)

- 11.00 Interdipendenze e alleanze tra saperi e pratiche dei professionisti della salute
Giuseppe Rosato (Avellino)
- 11.30 Discussione
- 11.55 Conclusioni
Daniela Pavan (San Vito al Tagliamento)

8.00-10.00

SALA ANTONIO LOTTO

HANDS-ON

IMAGING CARDIOLOGICO NON INVASIVO: TC DELLE CORONARIE E RM CARDIO

Moderatori: **Salvatore Felis** (Catania), **Antonino Granatelli** (Tivoli)

- 8.00 Dieci suggerimenti pratici per leggere una TC coronarica
Roberto Dore (Pavia)
- 8.15 I cinque errori più frequenti nella lettura quotidiana
Alessandra Repetto (Pavia)
- 8.30 Letture guidate di TC coronarica
Daniele Andreini (Milano), **Marco Fabio Costantino** (Potenza)
- 8.50 Question time
- 9.00 Dieci suggerimenti pratici per leggere una risonanza cardiaca
Alberto Roghi (Milano)
- 9.15 I cinque errori più frequenti nella lettura quotidiana
Martina Perazzolo Marra (Padova)
- 9.30 Letture guidate di risonanza cardiaca
Giovanni Bisignani (Castrovillari), **Arturo Emilio Raisaro** (Pavia)
- 9.55 Question time



10.30-12.00

SALA ANTONIO LOTTO

A TU PER TU CON L'ESPERTO

INFARTO MIOCARDICO ACUTO

A tu per tu con Claudio Cavallini (Perugia)

Moderatori: **Marco Comeglio** (Pistoia), **Daniele Pieri** (Palermo)

Presentazione dell'esperto

Question time dei discussant

Andrea Boni (Lucca)

Manuela Creaco (Caltanissetta)

Gabriele Gabrielli (Ancona)

Nicola Signore (Bari)

Discussione plenaria

8.00-10.00

SALA PASQUALE SOLINAS

HANDS-ON

ELETTROCARDIOGRAFIA

I PARTE

Moderatori: **Giuseppe Bagliani** (Foligno), **Francesco Liberti** (Catania)

Frequenti errori di interpretazione

8.00 **Francesco Arabia** (Catanzaro)

Discussione

8.20 **Michela Bevilacqua** (Chioggia)

Discussione

8.40 **Gianfranco Muscio** (Siracusa)

Discussione

II PARTE

Moderatori: **Marcello Costantini** (Galatina), **Silva Severi** (Grosseto)

Frequenti errori di interpretazione

9.00 **Valentina Pacher** (Monza)

Discussione

9.20 **Enrica Perugini** (Bologna)

Discussione

9.40 **Luca Segreti** (Pisa)

Discussione

10.00-12.00

SALA PASQUALE SOLINAS

HANDS-ON

ECOCARDIOGRAFIA

Moderatori: **Andrea Consolo** (Patti), **Federico Nardi** (Verbania)

VALVULOPATIE

10.00 Valutazione morfologica e funzionale TT, TE, 3D
Fabrizio Comolli (Como)

10.15 Discussione

10.20 Errori nella determinazione della severità
Patrizia Celli (Roma)

10.35 Discussione

ECOSCOPIA NELL'EMERGENZA-URGENZA

10.40 Cosa fare
Rodolfo Citro (Salerno)

10.55 Cosa non fare
Vitantonio Di Bello (Pisa)

11.10 Discussione

PROCEDURE INVASIVE ECO GUIDATE

11.20 Pericardiocentesi, puntura transettale
Antonella Moreo (Milano)

11.35 Discussione

11.40 Chiusura DIA, PFO e TAVI
Paolo Giuseppe Pino (Roma)

11.55 Discussione

Sabato 31 maggio 2014



12.00-13.30

SALA GISSI

LUNCHEON PANEL

VIAGGIO NELLA CARDIOPATIA ISCHEMICA CRONICA

(con il supporto di Menarini Industrie Farmaceutiche Riunite)

Moderatori: **Leonardo Bolognese** (Arezzo), **Francesco Maria Bovenzi** (Lucca),
Cesare Greco (Roma), **Panos E. Vardas** (Heraklion - GR)

- 12.00 Il cardiologo e il dilemma della rivascolarizzazione
Leonardo De Luca (Roma)
- 12.20 Dalle Linee Guida ESC al documento ANMCO-GICR-GISE: novità nella gestione della cardiopatia ischemica cronica sintomatica
Pier Luigi Temporelli (Veruno)
- 12.40 Movie learning: angina e non solo sotto la lente del miocardio ischemico
Francesco Fattiroli (Firenze)
- 13.10 Discussione

12.00-13.30

SALA BLITZ

LUNCHEON PANEL

IMPLICAZIONI CLINICHE DELL'UTILIZZO DEI NUOVI ANTICOAGULANTI ORALI

(con il supporto di Daiichi Sankyo)

Moderatore: **Andrea Di Lenarda** (Trieste)

La prevenzione dell'ictus nel paziente con fibrillazione atriale:

- 12.00 - gli studi clinici
Paolo Colonna (Bari)
- 12.20 - la pratica clinica
Pietro Verdecchia (Assisi)
- 12.40 La gestione del paziente con tromboembolismo venoso: focus sull'embolia polmonare
Marco Tubaro (Roma)
- 13.00 Discussione

13.30-14.30

SALA GISSI

RIUNIONE DEGLI ISCRITTI ALL'AREA EMERGENZA - URGENZA

Moderatori: **Roberto Caporale** (Cosenza), **Giuseppe Musumeci** (Bergamo),
Pierfranco Terrosu (Sassari)

- 13.30 Progetti dell'Area Emergenza - Urgenza
Leonardo De Luca (Roma)
- 13.40 La Survey sull'Arresto Cardiaco e le attività del Gruppo RCP
Gianluca Gonzi (Parma)
- 13.50 Il *Position Paper* sull'organizzazione funzionale delle UTIC
Serafina Valente (Firenze)
- 14.05 I progetti educazionali e scientifici dell'ACCA
Maddalena Lettino (Rozzano)
- 14.15 Discussione e proposte dei Soci

13.30-14.30

SALA BLITZ

RIUNIONE DEGLI ISCRITTI ALL'AREA SCOMPENSO CARDIACO

Moderatori: **Nadia Aspromonte** (Roma), **Giuseppe Di Tano** (Cremona)

- 13.30 Dalle proposte ai fatti
Renata De Maria (Milano), **Marco Marini** (Ancona),
Giulia Russo (Trieste)
- 13.45 Nuovi progetti
Nadia Aspromonte (Roma), **Giuseppe Di Tano** (Cremona),
Massimo Milli (Firenze)
- 14.00 IN-HF: Up to-date...
Marco Gorini (Firenze)
- 14.10 Discussione e Conclusioni



13.30-14.30

SALA PIER LUIGI PRATI

RIUNIONE DEGLI ISCRITTI ALL'AREA ARITMIE

Moderatori: **Massimo Grimaldi** (Acquaviva delle Fonti),
Renato Pietro Ricci (Roma)

- 13.30 Introduzione
Massimo Grimaldi (Acquaviva delle Fonti)
- 13.35 Progetto EHRA Giovani in Elettrofisiologia
Laura Vitali Serdoz (Trieste)
- 13.45 Risultati della "Raccolta dati sull'orientamento clinico-terapeutico delle Cardiologie italiane nel paziente con tachicardia ventricolare stabile"
Maurizio Eugenio Landolina (Pavia), **Roberto Rordorf** (Pavia)
- 13.55 Lettura magistrale:
Gestione delle aritmie ipo ed ipercinetiche in età pediatrica
Fabrizio Drago (Roma)
- 14.20 Discussione

13.30-14.30

SALA PIER FILIPPO FAZZINI

RIUNIONE DEGLI ISCRITTI ALL'AREA PREVENZIONE CARDIOVASCOLARE

Moderatori: **Francesco Fattirolli** (Firenze),
Gian Francesco Mureddu (Roma)

- 13.30 Resoconto attività 2013 - 2014
Francesco Fattirolli (Firenze)
- 13.40 Appropriatelyzza delle procedure diagnostiche in prevenzione cardiovascolare: di che cosa possiamo fare a meno?
Antonella Cherubini (Trieste)
- 13.50 Risultati della Survey "I cardiologi e il fumo"
Anna Frisinghelli (Passirana - Rho), **Piero Clavario** (Arenzano)
- 14.00 Progetto formativo "Informazione alla dimissione dopo sindrome coronarica acuta"
Francesco Fattirolli (Firenze)
- 14.10 Studio VASTISSIMO: aggiornamento sui risultati preliminari
Gian Francesco Mureddu (Roma)
- 14.20 I programmi di collaborazione tra GICR-IACPR ed Area Prevenzione Cardiovascolare
Cesare Greco (Roma), **Pompilio Faggiano** (Brescia)
- Discussione

13.30-14.30

SALA GIORGIO ANTONIO FERUGLIO

RIUNIONE DEGLI ISCRITTI ALL'AREA MANAGEMENT & QUALITÀ

Moderatore: **Giovanni Gregorio** (Vallo della Lucania)

- 13.30 Iniziative in corso e prospettive future
Giovanni Gregorio (Vallo della Lucania)
- 14.00 Discussione
Vincenzo Lopriore (Monopoli)
Domenico Marchese (Pieve di Sacco)
Michele Danilo Pierri (Ancona)
Nicola Sanfilippo (Palermo)

13.30-14.30

SALA ANTONIO MASONI

RIUNIONE DEGLI ISCRITTI ALL'AREA MALATTIE DEL CIRCOLO POLMONARE

Moderatori: **Michele Azzarito** (Roma), **Pietro Zonzin** (Rovigo)

- 13.30 Propositi e obiettivi del biennio 2013 - 2014
Presentazione della riunione
Michele Azzarito (Roma)
- 13.35 Gli studi INCIPIT: è pensabile un ulteriore futuro?
Iolanda Enea (Caserta)
- 13.40 Discussione con gli Iscritti
- 13.50 Il follow - up clinico dell'embolia polmonare
Pietro Zonzin (Rovigo), **Carlo D'Agostino** (Bari-Carbonara)
- 14.00 Discussione con gli iscritti
- 14.10 IPER
Franco Casazza (Milano)
- 14.15 PETER
Loris Roncon (Rovigo)
- 14.20 Discussione e conclusioni
Michele Azzarito (Roma), **Iolanda Enea** (Caserta)



13.30-14.30

SALA ANTONIO LOTTO

RIUNIONE DEGLI ISCRITTI ALL'AREA CARDIOCHIRURGIA

Moderatori: **Giuseppe Di Benedetto** (Salerno),
Michele Portoghese (Sassari)

TAVOLA ROTONDA

13.30 Consuntivo degli obiettivi raggiunti nel biennio precedente

14.00 Discussione sulle proposte programmatiche di lavoro per il prossimo biennio da parte del Comitato di Coordinamento dell'Area CardioChirurgia

Discussant

Alberto Canziani (San Donato Milanese)

Domenico Mercogliano (Alessandria)

Antonio Panza (Salerno)

Leonardo Patanè (Pedara)

13.30-14.30

SALA PASQUALE SOLINAS

RIUNIONE DEGLI ISCRITTI ALL'AREA e-CARDIO

Moderatori: **Francesco Pincioli** (Milano), **Alfredo Posteraro** (Tivoli)

13.30 La cartella clinica elettronica: source-oriented o problem-oriented?

Giovanni Tonti (Sulmona)

13.40 Discussione

13.50 La lettera di dimissione cardiologica: report automatico di procedure diagnostico terapeutiche o testimonianza del processo di cura? Quali i criteri minimi di qualità?

Giovanni Barbati (Martina Franca)

14.00 Discussione

14.10 Le Cardiologie italiane tra il PNE e Dovesalute: la diffusione degli strumenti di ICT potrebbe fornire criteri di valutazione degli esiti più appropriati?

Massimo Magnacca (Lido di Camaiore)

14.20 Discussione

13.30-14.30

SALA GIACOMO BINDA

RIUNIONE DEGLI ISCRITTI ALL'AREA CARDIOIMAGING

Moderatori: **Fausto Rigo** (Mestre), **Alberto Roghi** (Milano)

13.30 Progetto Area Cardiolmaging: razionale, proposte operative, criticità

Alberto Roghi (Milano)

13.50 Il contesto europeo: l'esperienza dell'imaging integrato dei WG di RM cardiaca, ECO e Cardiologia Nucleare

Danilo Neglia (Pisa)

14.10 Prospettive future

Fausto Rigo (Mestre)

14.20 Discussione

14.30-16.00

SALA GISSI

SIMPOSIO

FIBRILLAZIONE ATRIALE E SCOMPENSO CARDIACO

Moderatori: **Paolo Capogrosso** (Napoli), **Stefano Ferraro** (Piacenza)

14.30 Utilizzo razionale della terapia farmacologica

Christian Corinaldesi (Ancona)

14.45 Cardioversione elettrica: quando e come?

Fabiana Lucà (Marsala)

15.00 Il ruolo dell'elettrofisiologia interventistica

Francesco Borrello (Reggio Calabria)

15.15 Criteri di scelta della terapia anticoagulante

Laura Massa (Trieste)

15.30 Discussione

Sabato 31 maggio 2014



14.30-16.00

SALA BLITZ

SIMPOSIO

STEMI: QUESTIONI APERTE

Moderatori: **Guglielmo Bernardi** (Udine), **Alessandra Chinaglia** (Torino)

- 14.30 I pazienti a presentazione oltre le 12 ore: quale trattamento e quali attenzioni?
Carlo Sponzilli (Milano)
- 14.45 Il trattamento farmacologico in ambulanza
Stefania Angela Di Fusco (Roma)
- 15.00 Il trattamento delle lesioni non colpevoli nei pazienti multivasali
Alfredo Ruggero Galassi (Catania)
- 15.15 Lo scaffold coronarico biorassorbibile: una nuova opzione terapeutica per il trattamento dello STEMI?
Anna Sonia Petronio (Pisa)
- 15.30 Discussione

14.30-16.00

SALA PIER LUIGI PRATI

SIMPOSIO

CHIUDERE IL CERCHIO DELL'ASSISTENZA ALLE SINDROMI CORONARICHE ACUTE

Moderatori: **Carmelo Chieffo** (Napoli), **Vincenzo Lopriore** (Monopoli)

- 14.30 Stratificazione del rischio alla dimissione
Maurizio Di Stasio (Caserta)
- 14.45 Terapia farmacologica e promozione dell'aderenza
David Mocini (Roma)
- 15.00 Percorsi assistenziali in funzione del profilo di rischio
Daniele Grosseto (Rimini)
- 15.15 Organizzazione dell'assistenza post ospedaliera
Carolina De Vincenzo (Campobasso)
- 15.30 Discussione

14.30-16.00

SALA PIER FILIPPO FAZZINI

SIMPOSIO

LO SCOMPENSO CARDIACO OBIETTIVO PRIORITARIO DI PREVENZIONE

Moderatori: **Francesco Clemenza** (Palermo), **Nicola Mininni** (Napoli)

- 14.30 Prevalenza della disfunzione ventricolare sinistra asintomatica e diagnosi precoce
Vittorio Palmieri (Avellino)
- 14.45 Nuovi biomarcatori nella diagnosi di disfunzione ventricolare sinistra
Simona Gambetti (Bologna)
- 15.00 La diagnosi precoce della disfunzione ventricolare sinistra e dello scompenso cardiaco nell'anziano e nelle donne
Alfredo Zuppiroli (Firenze)
- 15.15 Cosa ci ha insegnato lo studio VASTISSIMO
Giovanni Battista Zito (Pompei)
- 15.30 Discussione

14.30-16.00

SALA GIORGIO ANTONIO FERUGLIO

SIMPOSIO

IL DIABETE MELLITO TRA CUORE E VASI

Moderatori: **Claudio Bilato** (Arzignano), **Carlo Costantini** (Jesi)

- 14.30 Gestione del rischio cardiovascolare del diabetico alla dimissione ospedaliera: il Documento TRIALOGUE PLUS
Francesco Mazzuoli (Firenze)
- 14.45 Decision making della rivascolarizzazione miocardica nella malattia multivasale
Gianni Mobilia (Messina)
- 15.00 Problematiche clinico-gestionali del binomio diabete mellito-scompenso cardiaco
Barbara Bordoni (Bologna)
- 15.15 Nuove prospettive interventistiche nel piede diabetico
Umberto Grandis (Pordenone)
- 15.30 Discussione

Sabato 31 maggio 2014



PROGRAMMA SCIENTIFICO

14.30-15.45

SALA ANTONIO MASONI

FOCUS

IL TEST CARDIOPOLMONARE OLTRE LO SCREENING PER IL TRAPIANTO

Moderatori: **Giuseppe Favretto** (Motta di Livenza),
Michele Gabriele (Castelvetrano)

- 14.30 Nuove informazioni per la gestione del paziente scompensato
Angela Beatrice Scardovi (Roma)
- 14.45 Diagnosi differenziale della dispnea da sforzo
Gabriele Castelli (Firenze)
- 15.00 Work-up diagnostico nella cardiopatia ischemica
Antonio Francesco Amico (Copertino)
- 15.15 Discussione

14.30-15.45

SALA ANTONIO LOTTO

FOCUS

IL PAZIENTE CON SINDROME CORONARICA ACUTA E INSUFFICIENZA RENALE CRONICA

Moderatori: **Francesco Bacchion** (Este), **Rosario Farina** (Salerno)

- 14.30 Il rischio ischemico e il rischio emorragico
Stefano Capobianco (Benevento)
- 14.45 La scelta del trattamento antitrombotico
Antonio Trivisonno (Isernia)
- 15.00 La strategia aggressiva
Roberto Ricci (Roma)
- 15.15 Discussione

14.30-15.30

SALA PASQUALE SOLINAS

CONTROVERSIA

LA STRATIFICAZIONE DEL RISCHIO IN PREVENZIONE PRIMARIA

Moderatori: **Serenella Caristo** (Catanzaro), **Gianfranco Pistis** (Alessandria)

- 14.30 Sono sufficienti le carte del rischio
Simona Giampaoli (Roma)
- 14.45 È necessaria la valutazione dell'aterosclerosi asintomatica
Marco Matteo Ciccone (Bari)
- 15.00 Discussione
- 15.20 Pillole di saggezza
Vincenzo Contursi (Bari)

14.30-16.00

SALA GIACOMO BINDA

SIMPOSIO

CUORE E NEOPLASIE

Moderatori: **Alberto Banzato** (Padova), **Donato Mele** (Ferrara)

- 14.30 Tumori e malattie cardiache: quanto è rilevante il problema?
Luigi Tarantini (Belluno)
- 14.45 Fisiopatologia del danno miocardico da farmaci e radioterapia
Giulia Russo (Trieste)
- 15.00 Dalla FE ai nuovi strumenti: diagnosi e monitoraggio nell'ambulatorio di cardioncologia
Iris Parrini (Torino)
- 15.15 Terapia della cardiotossicità
Nicola Maurea (Napoli)
- 15.30 Discussione

16.00-18.00

SALA GISSI

CONVENTION DELLE UTIC

NUOVI MODELLI ASSISTENZIALI DELLE UTIC IN ITALIA. NON C'È HUB SENZA SPOKE

Moderatori: **Salvatore Pirelli** (Cremona), **Roberto Valle** (Chioggia)

- 16.00 Le UTIC Spoke in Italia: la proposta dell'ANMCO dalla transizione epidemiologica all'evoluzione tecnologica e ai mutamenti socio-sanitari di spending review
Stefano Urbinati (Bologna)
- 16.15 La funzione di "nodo" decisionale delle UTIC Spoke nella rete cardiologica e le emergenze-urgenze non solo STEMI
Maddalena Lettino (Rozzano)
- 16.30 Il ruolo dell'infermiere nell'UTIC Spoke
Natascia Cont (Rovereto)
- 16.45 Caratteristiche strutturali, risorse umane e tecnologiche delle UTIC Spoke nell'ambito del contesto ospedaliero e territoriale
Serafina Valente (Firenze)
- 17.00 Il ruolo delle UTIC nel garantire il trattamento ottimale delle sindromi coronariche acute: i dati del Registro EYESHOT
Leonardo De Luca (Roma)
- 17.15 Discussione





**SESSIONI
DI COMUNICAZIONI
E SESSIONI POSTER
DI RICERCA**



ANMCO 2014

17.30-18.30

SALA GISSI

SESSIONE DI COMUNICAZIONI

MIGLIORI COMUNICAZIONI

Moderatori: **Giuliano Brocchi** (Torino), **Sabino Scardi** (Trieste)

- C1 Predictive model that integrates clinical and ultrasonographic data has a better sensitivity to rule out pulmonary embolism compared with traditional Wells score
P. Nazerian, C. Gigli, A. Ravetti, F. Carbone, F. Ermini, M. Zanobetti, A. Lamorte, G. Volpicelli, S. Grifoni, S. Vanni (Firenze, Torino)
- C2 Gestione dell'ECMO in terapia intensiva cardiologica: una prospettiva possibile
N. Gasparetto, C. Salotti, E. Hiso, F. Prevedello, E. Rossi, R. Bianco, A. Marzari, V. Tarzia, G. Gerosa, S. Iliceto, L. Cacciavillani (Padova)
- C3 Quantificazione della cicatrice miocardica infartuale transmurale mediante ecocardiografia speckle tracking. Studio di confronto con cardioresonanza
A. Fiorencis, C. Gardina, E. Chiodi, T. Canizzaro, P. Malagutti, E. Heiberg, G. Benea, R. Ferrari, D. Mele (Ferrara, Milano, Lund - S)
- C4 Right ventricular strain and dyssynchrony assessment in arrhythmogenic right ventricular cardiomyopathy: a cardiac magnetic resonance feature-tracking study
G. Prati, G. Vitrella, G. Allocca, S. Cuckon Buttignoni, D. Muser, G. Morocutti, P. Delise, A. Proclemer, G. Sinagra, G. Nucifora (Udine, Trieste, Conegliano Veneto)
- C5 Malfunzionamento di dispositivi cardiaci impiantabili a seguito di trattamenti radioterapici
G. Morea, M. Muca, A. Baratto Roldan, M. Zecchin, L. Salvatore, A. Zorzin Fantasia, V. Milan, M. Servergnini, G. Giannini, G. Sinagra (Trieste)
- C6 Ticagrelor versus clopidogrel in the real-world patients with STEMI: 1-year results by a propensity score analysis
M. Vercellino, F.A. Sánchez, S. Suppo, V. Boasi, C. Tacchi, D. Perri, S. Cattunar, S. Ferlito, G. Mascelli (Sanremo, Bussana)
- C7 Prospectively electrocardiogram-triggered high-pitch spiral acquisition Coronary computed tomography angiography for assessment of biodegradable vascular scaffold underexpansion: comparison with optical coherence tomography
A. Mattesini, M.G. D'Alfonso, F. Meucci, M. Acquafresca, G.F. Gensini, S. Valente (Firenze)

17.30-18.30

SALA BLITZ

SESSIONE DI COMUNICAZIONI

GESTIONE DEI PAZIENTI CON FIBRILLAZIONE ATRIALE

Moderatori: **Francesco Piemonte** (Napoli), **Gaspere Rubino** (Marsala)

- C8 Outcome dei pazienti italiani affetti da fibrillazione atriale: i risultati dello studio ATA AF
L. Riva, G. Gussoni, A.P. Maggioni, G. Vescovo, G. Fabbri, C. Baldo, D. Lucci, D. Panuccio, M. Zoni Berisso, G. Mathieu, S. Zagnoni, M.M. Gulizia, G. Di Pasquale (Bologna, Milano, Firenze, Venezia, Genova-Sestri Ponente, Pinerolo, Catania)
- C9 Development of peridevice leaks after left atrial appendage percutaneous closure with Watchman device
C. Amellone, E. Pelissero, S. Manganiello, M. Giuggia, G. Trapani, B. Giordano, M. Peluso, G. Senatore (Ciriè)
- C10 Persistenza alla terapia anticoagulante orale nei pazienti italiani affetti da fibrillazione atriale: lo studio ATA AF
L. Riva, G. Gussoni, A.P. Maggioni, G. Vescovo, G. Fabbri, C. Politi, D. Lucci, C. Nozzoli, M. Zoni Berisso, G. Mathieu, S. Zagnoni, M.M. Gulizia, G. Di Pasquale (Bologna, Milano, Firenze, Venezia, Isernia, Genova-Sestri Ponente, Pinerolo, Catania)
- C11 Influenza della sede di stimolazione ventricolare destra sulla comparsa di fibrillazione atriale persistente/permanente
G. Pastore, E. Baracca, F. Zanon, C. Fraccaro, C. Picariello, D. Lanza, L. Roncon, P. Raffagnato, A. Tiribello, G. Boaretto (Rovigo)
- C12 Nel mondo reale è ipotizzabile scoagulare la maggior parte dei pazienti con fibrillazione atriale non valvolare?
C. Mazzone, C. Carriere, G. Barbati, A. Cherubini, G. Russo, E. Grande, G. Faganello, G. Cioffi, L. Tarantini, K. Stellato, A. Di Lenarda (Trieste, Belluno)



17.30-18.30

SALA PIER LUIGI PRATI

SESSIONE DI COMUNICAZIONI

CARDIOLOGIA INTERVENTISTICA CORONARICA

Moderatori: **Giorgio Caretta** (Cremona), **Andrea Santarelli** (Rimini)

- C13 Safety and efficacy of treatments for in stent restenosis: a network meta-analysis of randomized controlled trials
J. Perversi, F. D'Ascenzo, C. Moretti, P. Omedè, F. Colombo, E. Cerrato, F. Gaita (Torino)
- C14 Single vs dual antiplatelet therapy in patients receiving oral anticoagulant therapy treated with coronary stent: a systematic review and meta-analysis
M. Ferlini, A. Potenza, M. Ferrario, G. Iannopollo, A. Balduini, V. Scotti, C. Klersy, L. Oltrona Visconti (Pavia)
- C15 Single center experience with 180 BVS in daily clinical practice: 6 to 12 months follow up
S. Geraci, D. Milazzo, E. Pieri, G. Vaccaro, G. Pilato, G. Caramanno (Agrigento)
- C16 Outcome a lungo termine dei pazienti sottoposti ad angioplastica percutanea o bypass per malattia del Tronco comune in pazienti ottantenni: analisi del registro DELTA
F. Conrotto, P. Scacciatella, E. Meliga, F. D'Ascenzo, A. Chieffo, C. Tamburino, P. Capranzano, E. Pelloni, S. Marra (Torino, Milano, Catania)
- C17 Stent medicati riassorbibili: potenzialità, efficacia e sicurezza. Una meta-analisi di studi randomizzati e controllati
U. Barbero, F. D'Ascenzo, I. Meynet, G. Biondi Zoccai, C. Moretti, F. Colombo, P. Omedè, F. Gaita (Torino, Roma)

17.30-18.30

SALA PIER FILIPPO FAZZINI

SESSIONE DI COMUNICAZIONI

INSUFFICIENZA CARDIACA / MECCANISMI NEUROUMORALI / PROGNOSI

Moderatori: **Paolo Fontanive** (Pisa), **Sergio Macciò** (Vercelli)

- C18 Prognostic impact of BNP variations in patients admitted for acute decompensated heart failure and in-hospital worsening renal function
D. Stolfo, E. Stenner, M. Merlo, A. Porto, C. Moras, M. Muca, A. Aleksova, G. Barbati, G. Sinagra (Trieste)
- C19 Heart failure and sex-based difference for early and long-term mortality following acute coronary syndrome (From the ABC- Study on Acute Coronary Syndrome)
G. Berton, R. Cordiano, M. Pellegrinet, F. Cavuto, E. Lanari, A. Cati, S. Cuckon Buttignoni, M. Centa, P. Delise (Conegliano, Adria, Udine, Bassano del Grappa)
- C20 La Rete Ospedale-Territorio per lo scompenso cardiaco: criticità e prospettive
A. Di Lenarda, D. Radini, F. Humar, A. Cherubini, G. Russo, C. Montesi, K. Stellato, G. Barbati, G. Sinagra (Trieste)
- C21 Galectin-3 and myocardial fibrosis at cardiac magnetic resonance in nonischaemic dilated cardiomyopathy
A. Del Franco, G. Vergaro, A. Giannoni, C. Prontera, A. Ripoli, A. Barison, P.G. Masci, G.D. Aquaro, C. Passino, M. Emdin (Pisa)
- C22 Disordered breathing in systolic heart failure: clinical and prognostic significance of awake Cheyne-Stokes respiration
G. Mirizzi, G. Iudice, A. Giannoni, R. Poletti, F. Bramanti, A. Gabutti, C. Mammini, C. Passino, M. Emdin (Pisa)



17.30-18.30

SALA GIORGIO ANTONIO FERUGLIO

SESSIONE DI COMUNICAZIONI

SINDROME CORONARICA ACUTA NON ST ELEVATO

Moderatori: **Francesco Cassadonte** (Catanzaro), **Mario Cordoni** (Piombino)

- C23 Esperienza di una UTIC Spoke per trasferimento secondario di pazienti con SCA/NSTEMI per coronarografia: sicurezza e modalità del trasferimento
P. Dellavesa, L. Baduena, L. Bergamasco, L. Cucchi, N. Franchetti Pardo, S. Maffè, P. Paffoni, A.M. Paino, F. Signorotti, F. Zenone, U. Parravicini (Novara)
- C24 Impatto prognostico a lungo termine della coronaropatia non ostruttiva nel paziente con NSTEMI sottoposto a strategia invasiva
A. Lilli, M.T. Baratto, E. Talini, G. Solarino, A. Comella, M. Magnacca, L. Robiglio, F. Vivaldi, A. Ghidini Ottonelli, M.L. Canale, E. Ferrali, J. Del Meglio, G. Casolo (Lido di Camaiore)
- C25 Gestione in rete delle SCA NSTEMI. Applicazione di un protocollo di esecuzione in service dell'esame coronarografico nella provincia di Reggio Emilia
V. Guiducci, A. Navazio, A. Manari, S. Savonitto, A. Reverzani, E. Catellani, S. Rita, A. Messori, G. Mazzi (Reggio Emilia, Scandiano, Montecchio)
- C26 Contemporary patterns of antiplatelet therapy administration and reasons for P2Y12 preference in patients with non-ST elevation acute coronary syndrome: a pilot, quality improvement initiative
S. Guida, S. Leonardi, R. Rordorf, C. Raineri, M. Ferlini, B. Marinoni, A. Raisaro, M. Ferrario, L. Oltrona Visconti, G.M. De Ferrari (Pavia)

17.30-18.30

SESSIONE DI COMUNICAZIONI

PREVENZIONE DELLA MORTE CARDIACA IMPROVVISA

Moderatori: **Luciano Pandolfo** (Roma), **Davide Zanuttini** (Udine):

- C27 Characterization of patients with idiopathic dilated cardiomyopathy and no conventional indications for implantable cardiac defibrillator experiencing early malignant ventricular arrhythmias despite optimal medical treatment
F. Pirozzi, G.A. D'Angelo, D. Stolfo, G. Barbati, M. Alonge, M. Gigli, M. Merlo, G. Sinagra (Trieste)
- C28 Ricaduta della formazione BLS/D rivolta a familiari di pazienti cardiopatici
A. Capecchi, G. Gonzi, G. Fradella, D. Neglia, M. Persico (Bologna, Parma, Firenze, Pisa, San Benedetto del Tronto)
- C29 Fibrillazioni ventricolari e sopravvivenza in base alla location: proposte di nuove strategie per la collocazione dei defibrillatori nella comunità
D. Aschieri, V. Pelizzoni, G.Q. Villani, D. Bertonecelli, P. Borrelli, S. Nani, E. Rossi (Piacenza, Pavia)
- C30 Clinical value of ICD implantation in patients survived after out-of-hospital cardiac arrest in the era of emergent management of coronary artery disease
M.T. Grillo, D. Zanuttini, G. Nucifora, I. Armellini, G. Bernardi, L. Spedicato, G. Morocutti, L. Rebellato, D. Facchin, A. Proclemer (Trieste, Udine)
- C31 Prevalence of non coronary causes of out of hospital cardiac arrest in the real world
V. Carinci, G. Casella, S. Zagnoni, F. Pergolini, G.V. Coutsoumbas, G. Barbato, G. Di Pasquale (Bologna)



17.30-18.30

SALA ANTONIO LOTTO

SESSIONE DI COMUNICAZIONI

CARDIOSTIMOLAZIONE

Moderatori: **Giovanni Licciardello** (Augusta), **Biagio Sassone** (Cento)

- C32 La stimolazione tri-ventricolare migliora la risposta emodinamica in acuto rispetto al pacing biventricolare tradizionale
C. Fraccaro, F. Zanon, G. Pastore, E. Baracca, D. Lanza, C. Picariello, S. Aggio, L. Roncon, F. Noventa, F. Prinzen (Rovigo, Padova, Maastricht - NL)
- C33 Miglioramento della funzione ventricolare destra valutato con 2D strain in pazienti sottoposti a terapia resincronizzante (CRT)
F. Lucà, C. Puntrello, G. Rubino, C.M. Rao, V. Anselmi, O. Parise, C. Attardo, A. Ciulla, K. Ingianni, N. Ingianni, M. Cellura, D. Benedetto, F.A. Benedetto, S. Gelsomino (Marsala, Reggio Calabria, Milano, Maastricht - NL, Firenze)
- C34 Relazione tra il trend disgnostico del CorVue™ e il rimodellamento ventricolare sinistro in pazienti sottoposti a terapia resincronizzante (CRT)
C. Puntrello, F. Lucà, A. Pollastrelli, V. Anselmi, C.M. Rao, C. Attardo, A. Ciulla, K. Ingianni, N. Ingianni, F. Achille, M. Cellura, G. Rubino (Marsala, Agrate Brianza, Reggio Calabria)
- C35 Caratteristiche cliniche dei pazienti sottoposti a cardiostimolazione: confronto tra la popolazione attuale e quella della decade scorsa in un Centro di Cardiologia di II livello
G. Solarino, M.T. Baratto, A. Lilli, E. Talini, A. Ghidini, C. Svetlich, E. Gemignani, S. Lencioni, G. Lazzarini, G. Casolo (Lido di Camaiore)
- C36 12 years experience in extraction of long-term implanted leads: a stepwise approach
G. Zoffoli, G. Gasparini, A. Rossillo, A. Terrini, A. Venturini, A. Asta, C. Zanchettin, D. Mangino (Mestre)

17.30-18.30

SALA ANTONIO MASONI

SESSIONE DI COMUNICAZIONI

EPIDEMIOLOGIA E PREVENZIONE

Moderatori: **Nicola Capuano** (Nocera Inferiore), **Marilena Matta** (Cetraro)

- C37 Epidemiologia contemporanea delle sindromi aortiche acute: i dati della rete Hub and Spoke dell'area metropolitana di Bologna
A. Corsini, G. Bugani, S. Longhi, F. Vagnarelli, E. Biagini, M. Graziosi, G. Norscini, L. Cinti, F. Semprini, S. Nanni, G. Melandri, C. Rapezzi (Bologna)
- C38 Outcomes in patients with hypertension, atrial fibrillation and troponin elevations
N. De Bernardis, A. Conti, A. Alesi, G. Aspesi, M. Scorpiniti, E. Angeli, E. Canuti, C. Gigli, F. Trausi, C. Donnini, A. Coppa, S. Bianchi, B. Paladini, G. Pepe (Firenze)
- C39 Efficacia della prevenzione primaria cardiovascolare specialistica in pazienti con ipertensione arteriosa: follow up a 1 anno
S. Masnaghetti, M. Peraro, D. Guzzetti, R. Vaninetti, F. Maslowsky, S. Sarzi Braga, R.F.E. Pedretti (Tradate)
- C40 Awareness of cardiovascular risk in a female population of Northern Italy: preliminary results of a provincial survey
F. Buffoli, M. Romano, G. Giannella, F. Agostini, V. Chiarini, M.C. Brunazzi, R. Zanini (Mantova)
- C41 La ricerca del danno d'organo in pazienti affetti da ipertensione arteriosa: una fotografia della realtà italiana
E. Antoncicchi, A. Leone, V. Carbone, A. Dato, I. Monducci, A. Monterecci, S. Nistri, E. Orsini, G.B. Zito (Firenze, Napoli, Paternò, Reggio Emilia, Vicenza, Pisa)



17.30-18.30

SALA PASQUALE SOLINAS

SESSIONE DI COMUNICAZIONI

TRATTAMENTO DELLE CARDIOPATIE STRUTTURALI

Moderatori: **Mauro De Benedictis** (Torino), **Stefano Tondi** (Modena)

- C42 Survival post Transcatheter aortic valve Implantation for aortic stenosis: the STT score. Derivation and external validation
F. D'Ascenzo, D. Capodanno, G. Tarantini, F. Saia, P. Agostoni, C. Tamburino, F. Conrotto, M. D'Amico, F. Bedogni, P. Presbitero, C. Moretti, S. Marra, F. Gaita (Torino, Catania, Padova, Bologna, Utrecht - NL, Milano)
- C43 Percutaneous left atrial appendage occluders. Clinical indications and follow-up in a referral center
P. Mazzone, F. Guarracini, A. Marzi, N. Sora, G. Paglino, D. Regazzoli, F. Ancona, M. Opizzi, S. Romano, M. Penco, P. Della Bella (Milano, L'Aquila)
- C44 Integrazione degli score di rischio per predire eventi in pazienti sottoposti ad impianto percutaneo di MitraClip
S.H. Weisz, S. Dell'Aversana, L. Delli Paoli, G. Eusebio, M. Caprile, G. Gigantino, G. Arena, M. Di Stasio, D. Soviero, F. Cesaro, P. Golino (Caserta)
- C45 Predittori di mortalità genere-correlati nei pazienti sottoposti a TAVI
F. Conrotto, F. D'Ascenzo, S. Salizzoni, P. Presbitero, N. Freek, V. Gasparetto, E. Pelloni, C. Moretti, M. D'Amico, F. Gaita, S. Marra (Torino, Rozzano, Utrecht - NL, Padova)
- C46 Valve in valve in posizione mitralica: esperienza di un singolo Centro
F. Marchi, A.G. Cerillo, M. Mariani, S. Maffei, C. Palmieri, M. Glauber, S. Berti (Massa)

17.30-18.30

SESSIONE DI COMUNICAZIONI

ERGOMETRIA E RIABILITAZIONE CARDIACA

Moderatori: **Luigi Raffele Elia** (Napoli), **Daniele Nosari** (Lucca)

- C47 Stratificazione dei pazienti che accedono al Pronto Soccorso con dolore toracico acuto ed elettrocardiogramma e troponina negativi. Descrizione e risultati preliminari di un modello organizzativo integrato
A.V. Pollina, R. Pavasini, P. Malagutti, R. Melandri, A. Bergamini, G. Squarzone, C. Cittanti, L. Feggi, R. Ferrari, D. Mele (Ferrara)
- C48 Variabilità della pressione arteriosa e mortalità dopo intervento cardiocirurgico
D. Lazzeroni, Y. Ghebru Habtemicael, V. Brambilla, M. Gualerzi, P. Coruzzi (Parma)
- C49 Ipertensione polmonare avanzata: quali parametri clinico strumentali influenzano maggiormente le capacità di svolgere le attività di vita quotidiana nelle pazienti donne
M. Ceresa, A. Gualco, C. Opasich, C. Quaccini, A. Maestri, F. Camera, P. Longoni, G. Bazzini, S. Priori (Pavia)
- C50 Effetti di un programma attivo di esercizio sul mantenimento dello stato funzionale nel follow-up di pazienti molto anziani dopo riabilitazione cardiologica
A. Pratesi, S. Baldasseroni, R. Barucci, C. Burgisser, S. Fracchia, S. Francini, G. Mannarino, R. Pallante, F. Fattirolli (Firenze)
- C51 Occupational medicine and work-related outcomes after myocardial infarction: role of cardiac rehabilitation
G. Ratti, C. Capogrosso, M. Lamberti, D. Gerardi, C. Fulgione, G. Ricciardi, C. Manzo, C. Paolillo, P. Tammaro, G. Covino, S. Latte, M. Mallardo, P. Capogrosso (Napoli)



11.30-12.30

SALA GISSI

SESSIONE DI COMUNICAZIONI

INFARTO ACUTO DEL MIOCARDIO - ST ELEVATO

Moderatori: **Federica Marchi** (Massa), **Tullio Usmiani** (Torino)

- C52 Registro monocentrico "CARDIO-STEMI SANREMO": utilizzo del sistema di emergenza ed urgenza territoriale (118) per il trasporto primario del paziente con STEMI ed effetto sui tempi di gestione
V. Boasi, C. Tacchi, D. Perri, M. Vercellino, P. Tabaudo, S. Suppo, F.A. Sanchez, S. Ferlito, G. Mascelli (Sanremo, Bussana)
- C53 L'angioplastica primaria nello STEMI complicato da arresto cardiaco: incidenza, caratteristiche ed outcome nell'esperienza decennale di un singolo centro
S. Santangelo, S. Rakar, L. Giombac, A. Aleksova, G. Barbati, A. Perkan, G. Vitrella, F. Longaro, A. Salvi, G. Sinagra (Trieste)
- C54 Efficacia della rete STEMI e sistema Hub and Spoke: dati dal Registro dell'Angioplastica Primaria di Trieste
M. Cinquetti, A. Perkan, S. Santangelo, F. Pirozzi, F. Longaro, S. Rakar, G. Vitrella, G. Lardieri, M. Milo, V. Antonaglia, G. Giagnorio, A. Barillari, E. Barducci, F. Faggioli, A. Salvi, G. Sinagra (Trieste, Gorizia, Monfalcone)
- C55 Cardiac remote ischemic preconditioning and periprocedural myocardial infarction in patients undergoing PCI: a meta-analysis of randomized clinical trials
F. Ballocca, F. D'Ascenzo, C. Moretti, P. Omedè, E. Cerrato, E. Cavallero, F. Colombo, F. Conrotto, J.J. Di Nicolantonio, A. Prasad, G. Biondi Zoccai, F. Gaita (Torino, New York - USA, Minnesota - USA, Latina)
- C56 Tempi di accesso in sala di emodinamica dei pazienti con STEMI: utilità del sistema di telemedicina per l'invio dell'ECG. Esperienza di un singolo centro
O. Viola, P.L. Soldà, M. Reviglione, M. Leverone, F. Marrara, N. Andrighetti, R. Gorla, P. Pipan, M. Marcolongo (Biella)

11.30-12.30

SALA BLITZ

SESSIONE DI COMUNICAZIONI

POST-INFARTO: PROGNOSI E VALUTAZIONE DEL RISCHIO

Moderatori: **Alessandro Battagliese** (Roma),
Archimede Caruso (Oliveto Citra)

- C57 Prognostic value of a novel tissue Doppler index early assessed in patients with ST-elevation myocardial infarction treated with primary percutaneous coronary intervention
E. Tagliamonte, T. Cirillo, A. Caruso, U. Marinelli, M. Ragni, G. Marrazzo, G. Riccio, L. Cappuccio, N. Capuano (Nocera Inferiore)
- C58 Patients with suspected acute coronary syndrome: different clinical features and outcome according to high sensitivity troponin T levels
G. Bugani, A. Corsini, F. Vagnarelli, G. Norscini, L. Cinti, M.L. Bacchi Reggiani, A. Vannini, S. Urbinati, A. Branzi, C. Rapezzi, G. Melandri (Bologna)
- C59 Ruolo della galectina-3 nel predire la disfunzione sistolica post-infartuale. Dati preliminari dallo studio GALAMI (GALactin-3 in acute Anterior Myocardial Infarction)
S. Frattini, G. Caretta, D. Robba, L. Bettari, L. Moschini, B.M. Fadin, S. Testa, L. Bassi, G. Di Tano, S. Pirelli (Cremona)
- C60 Gender based difference in the association of left ventricular ejection fraction with early mortality after acute coronary syndrome (From the ABC - Study on Acute Coronary Syndrome)
G. Berton, R. Cordiano, M. Pellegrinet, F. Cavuto, S. Cuckon Buttignoni, M. Centa, P. Delise, P. Palatini (Conegliano, Adria, Udine, Bassano del Grappa, Padova)
- C61 Rimodellamento avverso del ventricolo sinistro dopo infarto miocardico acuto: ruolo predittivo dei diversi indici di deformazione miocardica bi- e tridimensionali
U. Cucchini, D. Muraru, D. Peluso, A. Cecchetto, A. Baritussio, G. Romeo, S. Padayattil-José, P. Aruta, M. De Lazzari, L. Ucci, L.P. Badano, S. Iliceto (Padova, Catania)

Venerdì 30 maggio 2014



11.30-12.30**SESSIONE DI COMUNICAZIONI****INSUFFICIENZA CARDIACA**

Moderatori: **Antonio Maria Andricciola** (Lamezia Terme),
Giovanni Cioffi (Trento)

- C62 Implantable device diagnostics stratify patients' risk for worsening heart failure in 30 days
G. Molon, A. Capucci, Y. Zhang, N. Wold, Q. An, S. Wehrenberg, J. Boehmer (Negrar, Ancona, St Paul - USA, Hershey - USA)
- C63 La gestione del paziente con scompenso cardiaco: quali determinanti?
J. Lenzi, I. Castaldini, V.M. Aвали, P. Rucci, A. Protonotari, G. Di Pasquale, S. Urbinati, C. Descovich, M.P. Fantini (Bologna)
- C64 La terapia guidata dai dati ecocardiografici e dai valori dei peptidi natriuretici previene il peggioramento della funzione renale nei pazienti con scompenso cardiaco cronico secondario a disfunzione sistolica del ventricolo sinistro
M. Di Vavo, B. Scardovi, A. Simioniuc, E. Carluccio, S. Ghio, A. Rossi, P. Faggiano, F. Clemenza, P.L. Temporelli, R. Ricci, F.L. Dini (Roma, Pisa, Perugia, Pavia, Verona, Brescia, Palermo, Novara)
- C65 Cardiotossicità della chemioterapia nel carcinoma mammario non metastatico: confronto tra pazienti trattati con antracicline+trastuzumab e pazienti trattati con solo trastuzumab: risultati inattesi?
E. Passabi, M. De Paolis, L. Lazzari, G. Khoury, G. Camilli, P. Mezzetti, D. Bovelli, L. Tarantini, G. Ambrosio, E. Boschetti (Terni, Belluno)
- C66 Effetti favorevoli della modulazione della frequenza cardiaca con ivabradina nei pazienti con scompenso cardiaco acuto/shock cardiogeno
M. Marini, M. Francioni, I. Battistoni, A. Gili, C. Corinaldesi, S. Moretti, L. Angelini, G.P. Perna (Ancona)

11.30-12.30

SALA PIER FILIPPO FAZZINI

SESSIONE DI COMUNICAZIONI

EMBOLIA POLMONARE

Moderatori: **Emilia Biscottini** (Foligno),
Gerardo Angelo Ciampa (Benevento)

- C67 Time course of plasma lactate levels in patients with acute symptomatic pulmonary embolism
S. Vanni, G. Liedl, P. Nazerian, E. Daghini, F. Giachino, C. Gigli, M. Pratesi, F. Morello, G. Grifoni (Firenze, Livorno, Torino)
- C68 Precoce risoluzione del sovraccarico acuto del ventricolo destro e outcome a lungo termine in pazienti con embolia polmonare acuta, emodinamicamente stabili, trattati con trombolisi sistemica: esperienza di 7 anni di un singolo centro
E. Falchetti, F. Calcagnoli, A. Patrignani, F. Buffarini, M. Pupita, A. Dormi, G. Montanari, P. Volpe, A. Mariani, N. Ciampani (Senigallia)
- C69 Prognostic value of plasma lactate levels among high-risk patients with acute pulmonary embolism
S. Vanni, G. Liedl, L. Jara, D. Nauffal, F. Morello, J.L. Lobo, M. Pratesi, P. Bedate, M. Parisi, D. Jimenez (Firenze, Sevilla - E, Valencia - E, Torino, Vitoria - E, Oviedo - E, Cesena, Madrid - E)
- C70 Prognostic value of plasma lactate levels in normotensive patients with acute pulmonary embolism
S. Vanni, D. Jimenez, P. Nazerian, D. Nauffal, F. Morello, J.L. Lobo, L. Jara, P. Bedate, G. Liedl, F. Giachino, S. Grifoni (Firenze, Madrid - E, Valencia - E, Torino, Vitoria - E, Sevilla - E, Oviedo - E)
- C71 Prevalence of factor V HR2 haplotype in patients with pulmonary embolism
A. Aleksova, M. Gobbo, E. Bevilacqua, M. Di Nucci, P. Pradella, A. De Luca, G. Barbati, L. Mascaretti, G. Sinagra (Trieste)

Venerdì 30 maggio 2014



11.30-12.30

SALA GIORGIO ANTONIO FERUGLIO

SESSIONE DI COMUNICAZIONI

ECOGRAFIA CLINICA

Moderatori: **Roberto Flore** (Roma), **Francesca Ghezzi** (Cesena)

- C72 Partial detachment of prosthetic mitral valve ring: echocardiographic characteristics and clinical implications
M.T. Grillo, E. Abate, B. Pinamonti, A. Porto, L. Dell'Angela, R. Piazza, G. Gatti, A. Poletti, A. Pappalardo, G. Sinagra (Trieste, Pordenone)
- C73 Three-dimensional (3D) echocardiography in dilated cardiomyopathy: right atrial volumes and function and left ventricular 3D speckle tracking study
R. Ancona, S. Comenale Pinto, P. Caso, M.G. Coppola, F. Arenga, V. Sellitto, R. Calabrò (Napoli)
- C74 Quantificazione della pressione arteriosa polmonare mediante ecocardiografia Doppler: fattibilità e concordanza di metodi diversi nella pratica clinica
A. Pecoraro, D. Raspante, R. Groccia, P. Malagutti, A. Fiorencis, A. Rondinella, R. Ferrari, D. Mele (Ferrara, Palermo)
- C75 Mitral annulus remodeling and dysfunction in patients with mild to severe organic mitral regurgitation
A. Cecchetto, S. Mihaila, G. Romeo, A. Baritussio, D. Muraru, P. Aruta, G. Cavalli, S. Iliceto, D. Vinereanu, L.P. Badano (Padova Bucharest - ROM)
- C76 Ecostress con dipiridamolo in un centro di terzo livello: valore aggiunto dello studio della riserva coronarica nella valutazione routinaria di pazienti con coronaropatia nota o sospetta
M. De Paolis, D. Bovelli, M.M. Patella, P. Mezzetti, G. Khoury, M. Dominici, G. Ambrosio, E. Boschetti (Terni)

11.30-12.30

SALA GIACOMO BINDA

SESSIONE DI COMUNICAZIONI

INTERVENTISTICA EXTRACORONARICA

Moderatori: **Gaetano Quaranta** (Nocera Inferiore),
Carlo Vigna (San Giovanni Rotondo)

- C77 Is one hundred percutaneous foramen ovale closure enough?
L. Varotto, C. Bonanno, M. Paccanaro, L. La Vecchia, A. Fontanelli
(Vicenza)
- C78 Esclusione epicardica dell'auricola sinistra in toroscopia con dispositivi ad occlusione meccanica atraumatica: risultati a medio termine e profilo di sicurezza
S. Benussi, A. Pozzoli, P. Mazzone, G. La Canna, P. Spagnolo, P. Della Bella, O. Alfieri (Milano)
- C79 La sostenibilità della TAVI in pazienti con stenosi valvolare aortica ad alto rischio: un'analisi di micro-costing in un centro ospedaliero pubblico
B. Loi, A. Boi, S. Simbula, P. Chessa, L. Bonu, F. Sanna, A. Rossi, M. Pellicchia, M. Porcu (Cagliari)
- C80 Riduzione della massa ventricolare, valutata mediante RM cardiaca, in un paziente con ipertensione arteriosa resistente sottoposto a denervazione simpatica renale
L. Lazzari, L. Ricci, G. Pucci, M. Principi, M. Castronuovo, D. Bovelli, M. Dominici, G. Schillaci, G. Ambrosio, E. Boschetti (Terni)
- C81 Impact of anatomical features of aortic arch and culprit carotid artery assessed by Macdonald' score on the short term outcome of carotid angioplasty and stenting
M. Ashraf Ahmad, S. Geraci, A. Nicosia, Y. Kishk, C. Tamburino, G. Pilato (Assiut - ET, Agrigento, Ragusa, Catania)

Venerdì 30 maggio 2014



11.30-12.30

SALA VITTORIO PUDDU

SESSIONE DI COMUNICAZIONI

DEVICE MECCANICI

Moderatori: **Paolo Centofanti** (Torino), **Tiziano Colombo** (Milano)

- C82 Risultati a medio termine dopo impianto elettivo di LVAD di terza generazione
A.M. Dell'Aquila, B. Bedetti, H. Wirth, S. Mastrobuoni, J. Sindermann, M. Scherer (Münster - D, Bruxelles - B)
- C83 Rapid shallow breathing worsens prior to heart failure decompensation
A. Capucci, G. Molon, M.R. Gold, Y. Zhang, R. Sweeney, V. Averina, J.P. Bohemer (Ancona, Negrar, Charleston - USA, St Paul - USA, Hershey - USA)
- C84 Berlin heart EXCOR pediatric ventricular assist device: a single centre preliminary experience
R. Gravino, A. Petraio, G. Limongelli, F. Ursomando, M.T. Palladino, G. Caianiello, C. Maiello, A. Rea, G. Salerno, D. Masarone, B. Ammendola, A. Leva, M. Rubino, C. Amarelli, M.G. Russo, R. Calabrò, G. Pacileo (Napoli)
- C85 Studio multicentrico di fattibilità sull'utilizzo di un unico accesso venoso periferico per ultrafiltrazione nel trattamento dello scompenso cardiaco congestizio
M. Morpurgo, N. Aspromonte, F. Colivicchi, M. Pasqualini, G. Vianello, M.C. Brunazzi, R. Valle, L. Roncon, F. Fiorini, M. Goldoni, M. Barbiero, G. Marenzi (Milano, Roma, Mantova, Chioggia, Rovigo, Legnago)
- C86 Effetti della contropulsazione aortica in sei casi di miocardite fulminante
M.V. Polito, A. Ravera, R. Mennella, M. Di Maio, D. Ferraioli, R. Citro, S. Ferrara, R. Farina, F. Piscione (Salerno)

11.30-12.30

SALA ANTONIO MASONI

SESSIONE DI COMUNICAZIONI

ABLAZIONE DELLE ARITMIE

Moderatori: **Aldo Coppolino** (Sovigliano), **Claudio Pedrinazzi** (Crema)

- C87 Effectiveness and safety of simultaneous hybrid thoracoscopic and endocardial catheter ablation of lone atrial fibrillation
F. Lucà, L. Pison, C. Puntrello, G. Rubino, C.M. Rao, O. Parise, F.A. Benedetto, H.J. Crijns, M. La Meir, J.G. Maessen, G.F. Gensini, S. Gelsomino (Marsala, Maastricht - NL, Reggio Calabria, Firenze)
- C88 Head to head comparison between radiofrequency and cryoballoon ablation of paroxysmal atrial fibrillation
S. Ferretto, L. Leoni, F. Migliore, C. Dalla Valle, M. De Lazzari, A. Baritussio, M.C. Siciliano, A. Zorzi, M. Silvano, G. Vettor, S. Illiceto, E. Bertaglia (Padova)
- C89 Ablazione chirurgica per il trattamento della fibrillazione atriale isolata refrattaria a trattamento transcateretere: risultati del percorso integrato in ambito multidisciplinare.
S. Benussi, A. Pozzoli, M. Taramasso, M. Kamami, A. Giacomini, G. Coppola, P. Della Bella, O. Alfieri (Milano)
- C90 Memoria di depolarizzazione in seguito ad ablazione mediante radiofrequenza di via accessoria atrio-ventricolare manifesta
A. Dei Giudici, S. De Angelis, A. Maddaluno, C. Iannone, E. Coletta, M. D'Ascanio, L. Lanzi, B.L. Nguyen, N. Alessandri (Latina)
- C91 Alta prevalenza della sindrome del nodo del seno dopo ablazione TC di fibrillazione atriale
C. Amellone, E. Pelissero, S. Manganiello, G. Trapani, M. Giuggi, B. Giordano, G. Senatore (Ciriè)



11.30-12.30

SESSIONE DI COMUNICAZIONI

ARITMIE - ICD - CRT

Moderatori: **Marco Marcolongo** (Biella), **Francesco Sisto** (Potenza)

- C92 Prolonged electrical latency during LV pacing: extent and magnitude in the CRT population
S.I. Caico, V. Bianchi, G. Stabile, M. Accogli, P. Pepi, A. De Simone, L. Padeletti, G. Ricciardi, M. Marini, C. Mangialasche, C. Tamborini, N. Agostini, T. Giovannini, M. Malacrida, A. Colombo, A. D'Onofrio (Gallarate, Napoli, Tricase, Mantova, Maddaloni, Firenze, Trento, Foligno, Prato, Milano)
- C93 Sensible reduction of inappropriate shock rates in heart failure patients with CRT/ICDs using a novel suite of detection algorithms
C. Ardito, A. Proclemer, G. Boriani, M. Landolina, M. Santini, D. Facchin, M. Gasparini, M. Maines, L. Tomasi, M. Lunati (Milano, Udine, Bologna, Pavia, Roma, Rozzano, Rovereto, Verona)
- C94 Impiego dei dispositivi impiantabili loop recorder nella stratificazione del rischio dei pazienti con pattern elettrocardiografico Brugada tipo I: esperienza di un singolo centro
F. Morandi, D. Pecora, C. Cuccia (Brescia)
- C95 Efficacy and safety of ventricular antitachycardia pacing therapies in heart failure patients wearing a cardiac resynchronization device with defibrillation back-up
R. Rordorf, G. Boriani, E. Daleffe, A. Proclemer, M. Lunati, G. Molon, M. Gasparini, A. Rossillo, M. Santini, M. Landolina (Pavia, Bologna, Udine, Milano, Negrar, Rozzano, Mestre, Roma)
- C96 Multi point pacing nella terapia di resincronizzazione cardiaca: un'esperienza multicentrica
G. Forleo, L. Santini, F. Zanon, A. Vado, M. Giammaria, E. Bertaglia, G. Morani, G. Senatore, C. D'Agostino, G. Ansalone, E.C.L. Pisanò, V. Calabrese, A. Ciccaglioni, A. Martino, A. Proclemer, P. Delise, A. Locatelli, C. Pignalberi, D. Spaziani, G. Pastore, E. Menardi, M.T. Lucciola, F. Romeo (Rovigo, Cuneo, Torino, Padova, Verona, Ciriè, Bari, Roma, Lecce, Udine, Conegliano, Seriate, Magenta)

11.30-12.30

SALA PASQUALE SOLINAS

SESSIONE DI COMUNICAZIONI

CASI CLINICI

Moderatori: **Giovanni Carlo Piccinni** (Casarano), **Marco Sicuro** (Aosta)

- C97 Monomorphic ventricular tachycardia and Brugada syndrome: an unusual association
V. Carinci, F. Pergolini, G. Barbato, G. Di Pasquale (Bologna)
- C98 Consecutive symptomatic spontaneous dissection of carotid, coronary and renal artery in a 45 years old woman
M. Cattaneo, D. Sürder, J. Klimusina, M. Alerci, R. Wyttenbach, P. Pedrazzi, C. Städler, M. Di Valentino, A. Gallino (Bellinzona - CH, Lugano - CH)
- C99 Idiopathic massive myocardial calcification: a rare cause of heart failure
S. Zagnoni, L. Riva, M.G. Pallotti, G.V. Coutsoumbas, G. Casella, P.C. Pavesi, G. Di Pasquale (Bologna)
- C100 Dissection of accessory right renal artery during renal denervation: intravascular ultrasound and optical coherence tomography role
M. Vatrano, R. Ceravolo, E. Imbalzano, C. Nesta, V. Pascale, A. Ferraro, G. Ciconte, V.A. Ciconte (Catanzaro, Messina)
- C101 A giant myxoma of the left atrium involving the entirety of fossa ovalis: clinical course, diagnosis and treatment. A review of clinical presentation
V.M. Parato, S. Bucari, M. Pierri, F. Novelli, M. Scarano, B. Labanti, L. Torracca (San Benedetto del Tronto, Ancona)

Venerdì 30 maggio 2014



17.30-18.30

AREA POSTER PIANO TERRA

SESSIONE POSTER DI RICERCA

ABLAZIONE, ICD E CRT

Moderatori: **Andrea Avella** (Roma), **Gabriello Marchetti** (Bologna)

- P1 Prognosi dei soggetti con storia di sincopi traumatiche: è differente il decorso rispetto ai soggetti con storia di sincope non traumatica?
N.R. Petix, A. Del Rosso, V. Guarnaccia, A. Zipoli (Empoli)
- P2 Il loop-recorder impiantabile è sempre la miglior opzione diagnostica in pazienti con sincopi recidivanti ad eziologia incerta?
F. Tufano, A. Maddaluno, C. Iannone, E. Coletta, M. D'Ascanio, B.L. Nguyen, F. Logorelli, A. Di Mtteo, M. Petrassi, N. Alessandri (Latina)
- P3 Significato prognostico delle sincopi vagali in pazienti affetti da sindrome di Brugada
E. Dametto, M. Brieda, F. Del Bianco, S. Zardo, L. De Mattia, M. Cassin, R. Piazza, G. Rellini, G.L. Nicolosi (Pordenone, Treviso)
- P4 Use of electrical coupling index in typical atrial flutter ablation
M. Maines, D. Catanzariti, C. Angheben, M. Del Greco (Rovereto)
- P5 Un caso di tachicardia ariale trattato con ivabradina come ponte all'ablazione
C. Carbone, S. Maggiolini, P. Moretti, E. Meles, C.C. De Carlini, T. Gnechi Ruscone (Merate, Castellanza)
- P6 Valutazione del rischio emorragico in pazienti sottoposti a procedure di elettrostimolazione cardiaca senza interruzione della terapia anticoagulante orale (TAO)
F. De Sensi, L. Addonizio, M. Breschi, P. Pasqualini, G. Miracapillo, S. Severi (Grosseto)
- P7 Ottimizzazione di dispositivi Multi Point Pacing nella terapia di resincronizzazione cardiaca: focus sulla pratica clinica
G. Forleo, L. Santini, F. Zanon, E. Menardi, M.T. Lucciola, E. Bertaglia, G. Morani, M. Giuggia, C. D'Agostino, G. Ansalone, G. Milanese, D. Ricciardi, A. Ciccaglioni, A. Martino, A. Proclemer, G. Allocca, B. Casiraghi, C. Pignalberi, D. Spaziani, E. Baracca, A. Vado, M. Giammaria, F. Romeo (Roma, Rovigo, Cuneo, Torino, Padova, Verona, Ciriè, Bari, Lecce, Udine, Conegliano, Seriate, Magenta)
- P8 MRI conditional defibrillators: initial experience
C. Amellone, E. Pelissero, S. Manganiello, G. Trapani, M. Giuggia, B. Giordano, G. Senatore (Ciriè)
- P9 Geometrical characteristics of interventricular electrical delay
G. Arena, G. Stabile, M. Marini, A. D'Onofrio, A. Reggiani, A. De Simone, L. Messano, D. Pecora, D. Orsida, A. Iuliano, G. Ricciardi, V. Bianchi, M. Malacrida, C. Canale, L. Padeletti (Massa, Napoli, Trento, Mantova, Maddaloni, Campobasso, Brescia, Gallarate, Firenze, Milano)

17.30-18.30

AREA POSTER PIANO TERRA

SESSIONE POSTER DI RICERCA

ABLAZIONE, ICD E CRT (cont.)

- P10 Multipolar left ventricle stimulation in patients receiving cardiac resynchronization therapy: initial single centre experience
C. Amellone, E. Pelissero, S. Manganiello, M. Giuggia, G. Trapani, B. Giordano, G. Senatore (Ciriè)
- P11 Il controllo remoto dei defibrillatori nella pratica clinica: esperienza su pazienti
D. Facchin, G. Molon, G. Morani, D. Catanzariti, G. Zanotto, A. Rossillo, P. Turrini, M. Brieda, G. Allocca, L. Leoni, A. Proclemer (Udine, Negrar, Verona, Rovereto, Legnago, Mestre, Camposampiero, Pordenone, Conegliano, Padova)
- P12 Role of QT dynamicity in predicting arrhythmic events in high-risk patients implanted with ICDs
M. Muca, I. Puggia, L. Vitali Serdoz, F. Brun, S. Magnani, G. Morea, M. Narciso, G. Barbati, M. Zecchin, G. Sinagra (Trieste)
- P13 Decline of defibrillation testing use in clinical practice: an 8-year nation-wide assessment
A. Proclemer, E. Occhetta, M.G. Bongiorno, S. Favale, M. Gasparini, S. Valsecchi, S. Nastasia, M. Brignole (Udine, Novara, Pisa, Bari, Rozzano, Milano, Lavagna)
- P14 Gestione tradizionale vs remota dei pazienti con ICD: un confronto nella pratica clinica
G. Molon, G. Morani, D. Facchin, G. Zanotto, D. Catanzariti, M. Brieda, G. Allocca, F. Zoppo, L. Leoni, P. Turrini, A. Rossillo, A. Proclemer (Negrar, Verona, Udine, Legnago, Rovereto, Pordenone, Conegliano, Mirano, Padova, Camposampiero, Mestre)
- P15 The P-wave duration: a potential determinant of the optimal AV interval in patients undergoing CRT
S. Badolati, A. Rapacciuolo, L. Padeletti, G. Maglia, T. Giovannini, A. Spotti, E. Favro, A. Pierantozzi, D. Spaziani, G. Bisignani, A. Agresta, F. Esposito, M. Malacrida, G. Micciullo, G. Stabile (La Spezia, Napoli, Firenze, Catanzaro, Prato, Cremona, Rivoli, Pesaro, Magenta, Castrovillari, Milano, Napoli)
- P16 Upgrade to cardiac resynchronization therapy: presentation of patients and clinical determinants of the intervention in the current Italian clinical practice
M. Santamaria, A. D'Onofrio, P. Pepi, A. Rapacciuolo, D. Pecora, M. Marini, M. Viscusi, F. Amadori, Q. Parisi, G. Arena, B. Marennà, G. Iraghi, M. Malacrida, D. De Michele, G. Stabile (Campobasso, Napoli, Mantova, Brescia, Trento, Caserta, Nuoro, Massa, Biella, Domodossola, Milano)



17.30-18.30

AREA POSTER PIANO TERRA

SESSIONE POSTER DI RICERCA

CARDIOCHIRURGIA

Moderatore: **Vincenzo Lucchetti** (Mercogliano)

- P17 Outcome clinico a breve termine nei pazienti sottoposti a PCI o CABG associati a chirurgia valvolare
G. Teruzzi, D. Pellegrini, L. Grancini, A. Dalla Cia, A. Bartorelli, P. Montorsi, A. Lualdi (Milano)
- P18 Profilo clinico ed outcome dell'endocardite infettiva nell'area triestina
A. Della Mattia, A. Proclemer, F. Greco, B. Pinamonti, E. Abate, G. Secoli, G. Lardieri, M. Merlo, M. Milo, R. Luzzati, A. Pappalardo, G. Sinagra (Trieste)
- P19 Rivascolarizzazione miocardica ibrida: risultati ospedalieri
G. Sorropago, G. Mottola, E. Mango, L. Savarese, S. De Notaris, F. Numis, F. Iorio, M. Miele, V. Lucchetti (Mercogliano)
- P20 Riduzione della mortalità e morbilità operatorie con la tecnica di rivascolarizzazione miocardica a cuore battente
A. Graffigna, A. Motta, S. Branzoli, S. Restivo, C. Pederzoli, R. Bonmassari (Trento)
- P21 Autotransplantation for surgical treatment of recurrent left atrial sarcoma
A.M. Dell'Aquila, B. Bedetti, J. Sindermann, A. Hoffmeier, S. Schneider (Münster - D)
- P22 Inquadramento pre-operatorio e ritardo pre-procedurale, utilità dell'istituzione dell'Heart Team
F. Marchi, M. Rezzaghi, A. Tognarelli, M. Mariani, S. Cardullo, A. Taddei, S. Berti, S. Maffei (Massa)
- P23 Biatrial recurrence of two independently growing cardiac myxoma
A.M. Dell'Aquila, B. Bedetti, S. Schneider, S. Martens, A. Rukosujew (Münster - D)
- P24 Durata e morfologia del complesso QRS e prognosi dopo intervento cardiocirurgico
D. Lazzeroni, S. Geroldi, P.T. Ugolotti, L. Brambilla, P. Coruzzi (Parma)
- P25 High risk diabetic patients after coronary revascularization: two years follow-up and outcome. Data from a single center registry
A. Della Mattia, P. Maras, S. Doimo, K. Salame, A. Altinier, G. Sinagra (Trieste)
- P26 What is the optimal treatment for symptomatic patients with isolated coronary myocardial bridge? a systematic review and meta-regression including 831 patients from 15 studies
E. Cerrato, F. D'Ascenzo, U. Barbero, G. Biondi Zoccai, P. Omedè, M. Imazio, M. Giammaria, R. Belli, J. Escaned, R. Rubinshtein, C. Moretti, F. Gaita (Torino, Latina, Madrid - E, Haifa - IL)
- P27 Total thoracoscopic approach for surgical treatment of atrial fibrillation
G. Zoffoli, A. Venturini, A. Asta, A. Terrini, M. Sella, V. Renier, C. Zanchettin, D. Mangino (Mestre)

17.30-18.30

AREA POSTER PIANO TERRA

SESSIONE POSTER DI RICERCA

CARDIOLOGIA INTERVENTISTICA CORONARICA 1

Moderatori: **Leonardo De Martino** (Domodossola), **Marco Ferlini** (Pavia)

- P28 Fattori di rischio pre-procedurali per lo sviluppo di CIN (contrast-induced nephropathy) in pazienti con infarto del miocardio con sopraslivellamento del tratto ST trattati con angioplastica primaria
A. Somaschini, S. Cornara, G. Crimi, S. Pica, A. Baldo, A. Repetto, C. Pavesi, A. Potenza, R. Camporotondo, G.M. De Ferrari (Pavia)
- P29 Studio AKIGUARD (Acute Kidney Injury GUARDing device): trial spontaneo, randomizzato e controllato per la prevenzione del danno renale acuto da mezzo di contrasto (CIAKI) in cardiologia: outcomes intraospedalieri e a un anno
T. Usmiani, C. Budano, A. Andreis, P. Sbarra, L. Bergamasco, M. Andriani, A.L. Fanelli, M. D'Amico, L. Biancone, S. Marra (Torino)
- P30 Radial compression guided by inverse Barbeau test versus standard compression with a pneumatic device
L. Di Serafino, M. Turturo, S. Lanzone, P. Brindicci, N. Grimaldi, L. Di Gioia, V.A. Angelilli, C. D'Agostino (Bari)
- P31 Thrombus aspiration during primary intervention in the setting of STEMI complicated by cardiogenic shock
A. Rognoni, A. Lupi, R. Rosso, A.S. Bongo (Novara)
- P32 Registro monocentrico sull'outcome immediato e a breve termine dell'utilizzo di bioresorbabile vascular scaffold in biforcazioni coronariche in una popolazione di pazienti giovani
R. Padalino, R.M. Bianchi, L. Baldini, M. Crisci, G. Di Palma, E. Moscarella, V. Diana, L. Tarotto, R. Giordano, S. Prizio, L. D'Acerno, D. Tartaglione, M. Cappelli Bigazzi, M.G. Russo, R. Calabrò, P. Calabrò (Napoli)
- P33 Risultati a lungo termine dell'angioplastica coronarica primaria ed elettiva in emodinamica senza cardiocirurgia in sede. Ruolo confondente del diabete
A. Milanese, E. Cervesato, M. Cassin, F. Macor, R. Neri, F. Vendrametto, G.L. Rellini, G.L. Nicolosi (Pordenone)
- P34 Chiusura transcateretere primaria di difetto del setto interventricolare post-infartuale in una popolazione di pazienti ad alto rischio: risultati immediati
F. Corazza, A. Donti, R. Formigari, M.E. Mariucci, M. Bonvicini (Bologna)
- P35 Come funziona la tromboaspirazione manuale in vasi di grosso calibro e con grosso carico trombotico durante P-PCI?
F. Greco, R. Caporale, F. Battista, F. Fascetti, S. Cortinovis, V. Torri (Milano)
- P36 Coronary artery ectasia and coronary acute syndrome: incidence, clinical expression and follow up
R. Accardi, F. Pellone, I. Giannini, R. Seri (Macerata)
- P37 Advanced age and renal dysfunction in cathlab: what should we do?
R. Accardi, F. Pellone, A. Maolo, I. Giannini, G.L. Morgagni (Macerata)



17.30-18.30

AREA POSTER PIANO TERRA

SESSIONE POSTER DI RICERCA

CARDIOLOGIA INTERVENTISTICA CORONARICA 1 (cont.)

- P38 Trattamento della ristenosi di stent medicato di seconda generazione mediante scaffold bio-riassorbibile ad eluizione di everolimus: caso clinico
A. Boi, F. Sanna, A. Rossi, M. Porcu, B. Loi (Cagliari)
- P39 Ventricular fibrillation during coronary angiography in a patient with ACS and coronary artery ectasia: case report and pathogenetic hypotheses
R. Accardi, F. Pellone, I. Giannini, R. Seri (Macerata)
- P40 A review of fatal cases of spontaneous coronary artery dissection
C. Bonanno, E. Cabianca, L. Varotto, L. La Vecchia, M. Paccanaro, A. Fontanelli (Vicenza)
- P41 Effects of ranolazine on non-invasive coronary flow reserve in patients without significant coronary stenosis
E. Tagliamonte, F. Rigo, T. Cirillo, C. Astarita, A. Caruso, A. Desiderio, U. Marinelli, N. Capuano (Nocera Inferiore, Mestre-Venezia, Sorrento)

17.30-18.30

AREA POSTER PIANO TERRA

SESSIONE POSTER DI RICERCA

CARDIOLOGIA PEDIATRICA

Moderatore: **Rachele Adorisio** (Roma)

- P42 Prevalence and pattern of congenital heart defects in children with Down syndrome: preliminary results of "Heart And Down's syndrome (HANd) registry"
M. Vatrano, R. Ceravolo, A. Nicoletti, S. Sestito, M.E. Caputo, D. Procopio, G. Ciconte, D. Concolino, V.A. Ciconte (Catanzaro)
- P43 La percezione di salute dei GUCH: l'esperienza di Perugia
K. Savino, F. De Angelis, S. Troiani, M. Sardone, C. Cavallini, P. Guccione, G. Ambrosio (Perugia, Taormina)
- P44 Two-dimensional longitudinal strain is a useful index to identify subclinical right ventricular dysfunction at long-term follow up of corrected tetralogy of Fallot by trans-atrial approach
G. Cavalli, D. Muraru, L. Badano, M. Padalino, S. Mihaila, P. Aruta, M. Perazzolo Marra, E. Reffo, V. Spadotto, B. Giorgi, G. Stellin, S. Iliceto (Padova)
- P45 Prevalence of insulin resistance in patients with down's syndrome-associated congenital heart disease: preliminary results of "Heart And Down's syndrome (HANd) registry"
M. Vatrano, R. Ceravolo, A. Nicoletti, S. Sestito, M.E. Caputo, D. Procopio, G. Ciconte, D. Concolino, V.A. Ciconte (Catanzaro)
- P46 Angioplastica con impianto di stent nella coartazione aortica: follow up anatomico e funzionale
F. Corazza, A. Donti, R. Formigari, M.E. Mariucci, M. Bonvicini (Bologna)
- P47 Ruolo dei polimorfismi CETP TaqIB e KCNE1 G38S nello sviluppo di tachiaritmie ventricolari in soggetti con cardiomiopatia dilatativa primitiva e secondaria
F. Galati, A. Galati, S. Massari (Lecce, Tricase)



17.30-18.30

AREA POSTER PIANO TERRA

SESSIONE POSTER DI RICERCA

EPIDEMIOLOGIA 1

Moderatori: **Cosima Cloro** (Cosenza), **Raffaele Rotunno** (Roccamandolfato)

- P48 Ipertensione arteriosa e vitamina D
A. Leone, F. Monterecci, L. Bracci, A. Monterecci (Firenze)
- P49 Eventi cardiovascolari in pazienti esenti da fattori di rischio
G. Parise (Cosenza)
- P50 Rischio cardiovascolare: è corretto l'approccio nei pazienti presso i nostri centri antidiabetici (CAD)?
S. Bressan, V. Mazzini, P.F. Zamboni, P. Grossi, M. Massari, A. La Froscia, M. Tampieri, L. Lenzi, P. Gruppillo (Cento, Argentina)
- P51 Psicofisiologia applicata alla prevenzione cardiovascolare
G.M. Francese, C. Giuffrida, M.M. Gulizia (Catania)
- P52 Analisi studio eco-Doppler nella cardiopatia ischemica e applicazione anche in prevenzione primaria
M.M. De Francesco, G. Calculli (Matera)
- P53 Incidenza, impatto funzionale e significato prognostico del blocco di branca sinistra transitorio nelle donne
A. Stuto, B. Armario, G. Canonico, E. Cosentino, A. Ambu, L. Vitale, G. Bottaro, A. Lo Giudice, G. Basile, A. Pizzi (Siracusa, Viareggio)
- P54 Attività di un ambulatorio di cardiologia: protocollo attuativo e follow up di tre anni
C. Carpino, F. De Rosa, S. Palazzo, V. Liguori (Cosenza)
- P55 Blocchi atrio ventricolari completi e Pronto Soccorso
F. Altomonte, P. Ballarino, A. Berri, A. Dellepiane, O. Di Ridolfo, G. Fante, F. Favata, C. Stuttgart, P. Traverso, I. Cavallera (Genova)
- P56 Fattori di rischio e prevenzione cardiovascolare: Progetto Danilo
G.M. Francese, C. Giuffrida, M.M. Gulizia (Catania)

17.30-18.30

AREA POSTER PIANO TERRA

SESSIONE POSTER DI RICERCA

FARMACOLOGIA E FARMACOTERAPIA 1

Moderatori: **Riccardo Guglielmi** (Bari), **Antonio Lopizzo** (Potenza)

- P57 Favorable therapeutic profile of intravenous (IV) hypertonic saline solution given for supplementing IV furosemide infusion in acute even normonatremic decompensated heart failure: systematic review and meta-analysis
R. De Vecchis, A. Pucciarelli, A. Giasi, C. Cioppa, C. Ariano, A. Fusco, S. Cantatrione (Napoli)
- P58 Protective effects of methotrexate against ischemic cardiovascular disorders in patients treated for rheumatoid arthritis or psoriasis: novel therapeutic insights coming from a meta-analysis of the literature data
R. De Vecchis, L. Palmisani, A. Pucciarelli, C. Ariano, A. Giasi, C. Cioppa, A. Fusco, S. Cantatrione (Napoli)
- P59 Empagliflozin improves blood pressure in patients with type diabetes (T2DM) and hypertension
I. Tikkanen, K. Narko, C. Zeller, A. Green, A. Salsali, U.C. Broedl, H.J. Woerle (Helsinki - FIN, Biberach - D, Maidenhead - UK, Ingelheim - D)
- P60 Efficacia di differenti farmaci antipertensivi sul rimodellamento coronarico microvascolare nel ratto spontaneamente iperteso
A. Scavone, M. Mancini, R. Baccaro, C. Kleinert, G. D'Amati, P.G. Camici (Milano, Roma)
- P61 Empagliflozin improves glycaemic parameters and cardiovascular risk factors in patients with type 2 diabetes: pooled data from four pivotal phase III trials
T. Hach, J. Gerich, A. Salsali, G. Kim, S. Hantel, H.J. Woerle, U.C. Broedl (Ingelheim - D, Rochester - USA, Biberach - D)
- P62 Blood flow in the hands of SSc patients with digital ulcers by laser speckle contrast analysis (LASCA) and nail fold capillaroscopy (NFC)
R. Cimino, C. Pintaudi, S. Giancotti, S. Mazzuca (Catanzaro)
- P63 Il trattamento con ivabradina della tachicardia sinusale persistente in pazienti psichiatrici intolleranti ai betabloccanti
F. Cosmi, D. Cosmi, B. Tarquini, C. Zuchi (Cortona)
- P64 Confronto farmacodinamico tra statine metabolizzate dal CYP3A4 e statine non metabolizzate dal CYP3A4: pitavastatina vs atorvastatina
M. Polacco, E. Taurino, E. Sussolano, L. Iannetta, M. Schiariti, F. Pelliccia, C. Greco, C. Gaudio (Roma)
- P65 Cardiovascular (CV) safety of linagliptin in patients with type diabetes (T2D): a pooled comprehensive analysis of prospectively adjudicated CV events in phase studies
O.E. Johansen, D. Neubacher, T. Sech, S. Patel, H.J. Woerle (Ingelheim - D, Biberach - D, Bracknell - UK)
- P66 Ranolazine prevents trastuzumab-cardiotoxicity in experimental models
N. Maurea, C. Coppola, G. Piscopo, D. Rea, C. Maurea, A. Caronna, F. Galletta, M. De Laurentiis, C. Arra (Napoli)



17.30-18.30

SESSIONE POSTER DI RICERCA

FIBRILLAZIONE ATRIALE 1

Moderatore: **Francesco Busoni** (Castelnuovo di Garfagnana),

- P67 Boli endovenosi ripetuti di flecainide per l'interruzione della fibrillazione atriale acuta: studio randomizzato per regime di trattamento
S. Lavanga, D. Nassiacos (Saronno)
- P68 Il rischio di eventi cerebrovascolari nella fibrillazione parossistica e nella fibrillazione persistente/permanente
G. Parise (Cosenza)
- P69 Safety of early electrical cardioversion after insertion of the Watchman device: clinical cases
C. Amellone, E. Pelissero, S. Manganiello, M. Giuggia, G. Trapani, B. Giordano, G. Senatore, M. Peluso (Ciriè)
- P70 Reduction of left atrium smoke after left atrial appendage closure
C. Amellone, E. Pelissero, S. Manganiello, M. Giuggia, G. Trapani, B. Giordano, G. Senatore, M. Peluso (Ciriè)
- P71 Eventi cerebrovascolari in una popolazione ambulatoriale con FA stratificata con CHADS2 e CHA2DS2-VASC
G. Parise (Cosenza)
- P72 Terapia antitrombotica nei pazienti con FA che hanno manifestato successivi eventi cerebrovascolari
G. Parise (Cosenza)
- P73 Appropriately della terapia antitrombotica in una popolazione ambulatoriale con FA
G. Parise (Cosenza)
- P74 Ablazione transcateretere del flutter atriale: valutazione ecocardiografica del rimodellamento cardiaco dopo ripristino del ritmo sinusale
A. Corzani, A. Marziali, M. Ziacchi, V. Mantovani, A. Mazzotti, G. Massaro, P. Cimaglia, M. Biffi, G. Boriani, C. Martignani (Bologna)
- P75 La gestione del monitoraggio della terapia anticoagulante orale nei pazienti con fibrillazione atriale in Italia: confronto tra i paesi partecipanti al registro europeo PREFER in AF
G. Villani, L. Rossi, M. Costantini, N. Gelonesi, L. Di Lecce, F. Romeo, G. Renda, R. De Caterina (Piacenza, Galatina, Roma, Chieti)

17.30-18.30

AREA POSTER PIANO TERRA

SESSIONE POSTER DI RICERCA

IMAGING CARDIACO 1

Moderatore: **Quirino Ciampi** (Benevento)

- P76 Valore prognostico a lungo termine della risonanza magnetica cardiaca con stress al dipiridamolo in pazienti con nota o sospetta coronaropatia
G. Pontone, E. Bertella, M. Loguercio, A. Baggiano, S. Mushtaq, G.D. Aquaro, S. Salerni, C. Rossi, D. Andreini, P.G. Masci (Milano, Pisa, Chieti)
- P77 Confronto tra tomografia computerizzata e risonanza magnetica cardiaca per la definizione dell'anatomia dell'atrio sinistro prima di ablazione transcateretere a radiofrequenza di fibrillazione atriale: impatto su radioesposizione ed efficacia della procedura
G. Pontone, E. Bertella, M. Petullà, E. Russo, E. Innocenti, A. Baggiano, S. Mushtaq, P. Gripari, D. Andreini, C. Tondo (Milano)
- P78 Valutazione mediante angiografia coronarica TCMS (AC-TCMS) del grado di stenosi fasicca nei ponti intramiocardici delle arterie coronarie
R. Malagò, F. Nicolli, G. Finetto, A. Carlotto, M. Tezza, G. Sala, A. Pezzato, C. Barbiani, R. Pozzi Mucelli (Verona)
- P79 Miglioramento della fattibilità e accuratezza diagnostica mediante l'impiego di un algoritmo di correzione degli artefatti da disallineamento in pazienti consecutivi giudicati non valutabili per artefatti alla tomografia computerizzata coronarica standard
G. Pontone, E. Bertella, A. Baggiano, S. Mushtaq, M. Petullà, M. Loguercio, C. Segurini, E. Conte, V. Beltrama, D. Andreini (Milano)
- P80 Quantificazione del tenore di calcio (CA Score) nelle placche aterosclerotiche delle AA coronariche mediante AC-TCMS, valutazione mediante tecnica a risparmio di dose 80 KV
R. Malagò, A. Carlotto, G. Finetto, F. Nicolli, M. Tezza, G. Sala, A. Pezzato, C. Barbiani, R. Pozzi Mucelli (Verona)
- P81 Usefulness of contrast enhanced transesophageal echocardiography to guide thoracic endovascular aortic repair (TEVAR) procedure
M. Slavich, D. Regazzoli, F. Ancona, A. Fisicaro, L. Bertoglio, E. Rinaldi, C. Marini, R. Chiesa, A. Margonato, S. Miyazaki, E. Agricola (Milano)
- P82 Caratteristiche epidemiologiche, cliniche ed ecocardiografiche di una popolazione con diagnosi di endocardite infettiva
A. Peritore, A. Cereda, G.M. Santambrogio, F. Spanò, O. Belli, F. Musca, B. De Chiara, M. Cereda, L. Vicario, P. Assennato, A. Moreo, C. Giannattasio (Palermo, Milano)
- P83 Riconoscimento della cardiotoxicità indotta da terapia adiuvante nel carcinoma mammario mediante ecocardiografia speckle tracking
L. Ferrari, P. Malagutti, D. Mele, M. Indelli, L. Da Ros, A.V. Pollina, A. Frassoldati, R. Ferrari (Ferrara)



17.30-18.30

AREA POSTER PIANO TERRA

SESSIONE POSTER DI RICERCA

IMAGING CARDIACO 1 (cont.)

- P84 Ecocardiografia nell'Emergenza-Urgenza: efficacia dell'“echo-look” in pazienti consecutivi afferenti al triage di un Pronto Soccorso con sintomi riferibili all'apparato cardiovascolare
V.M. Parato, M. Bizzarri, F. Feliziani, R. Pilotti, B. Labanti, M. Scarano, P. Groff (San Benedetto del Tronto)
- P85 Three-dimensional (3D) echocardiography to assess left ventricular myocardial function in young people: 3D and 2D speckle tracking comparison
R. Ancona, S. Comenale Pinto, P. Caso, M.G. Coppola, F. Arenga, V. Sellitto, R. Calabrò (Napoli)
- P86 Intervendor consistency and accuracy of left ventricular volume measurements using three-dimensional echocardiography
A. Cecchetto, D. Muraru, M. Perazzolo Marra, U. Cucchini, G. Romeo, S. Mihaila, S. Iliceto, R.M. Lang, X. Zhou, L.P. Badano (Padova, Bucharest - ROM, Chicago - USA, Atlanta - USA)
- P87 Accuracy and reproducibility of three-dimensional echo left ventricular volumes obtained using fully automated and manually edited endocardial border tracing algorithms
A. Cecchetto, D. Muraru, M. Perazzolo Marra, U. Cucchini, D. Peluso, M. Vannan, S. Mihaila, S. Iliceto, R. Lang, L.P. Badano (Padova, Atlanta - USA, Bucharest - ROM, Chicago - USA)

17.30-18.30

AREA POSTER PIANO TERRA

SESSIONE POSTER DI RICERCA

IMAGING E TELEMEDICINA

Moderatore: **Vito Maurizio Parato** (San Benedetto Del Tronto)

- P88 MyPacemaker. La prima Application per Smartphone dedicata ai pazienti con pacemaker e defibrillatore
G. Molon, S. Datteri (Milano)
- P89 Gestione dei pazienti con scompenso cardiaco cronico (SCC) mediante counselling telefonico in un ambulatorio dedicato
M. Testa, M. Mozzone, M. Parola, P. Pirra, E. Lombardo, M. Coppini, M. Feola (Torino, Fossano)
- P90 Validazione del primo algoritmo software che valuta ed interpreta automaticamente l'andamento della pressione arteriosa
N. Cristell, G. Del Mauro, M. Maioli, M. Neè, D. Cianflone (Milano)
- P91 Nuove procedure informatiche di assegnazione dei turni di guardia e reperibilità dei cardiologi operanti in pool settoriali di una struttura ospedaliera complessa in carenza acuta di personale
E. Cervesato, G. Righini, G.L. Rellini, M. Cassin, R. Piazza, G.L. Nicolosi (Pordenone, Crema)
- P92 Trattamento della emergenza miocardico-ischemica in ambiente pre-ospedaliero. Progetto di ottimizzazione sul territorio della Provincia di Roma, della gestione del paziente con sindrome coronarica acuta (SCA) attraverso la trasmissione dati ed il consulto cardiologico
L. De Angelis, A. Boccanelli, M.L. Finocchiaro, C.G. Piccolo, L. Dell'Aquila, V. Patrizi, C. Pelle, L. Calafato, E. Mechelli, L. Maresca (Roma)
- P93 La responsabilità professionale: cosa è cambiato dopo la legge Balduzzi?
F. Melandri (Sassuolo)
- P94 Impatto economico e sociale del follow-up ambulatoriale: analisi dei dati relativi all'arruolamento dello studio TARIFF
A. D'Onofrio, A. Vicentini, A. Sagone, A. Vincenti, G. Ricciardi, F. Vecchione, L. Morichelli, A. Fusco, L. Lombardi, G. Rovaris, P. Pieragnoli, A. Pollastrelli, A. Denaro, R.P. Ricci (Napoli, Peschiera del Garda, Milano, Monza, Firenze, Roma, Agrate Brianza)
- P95 Socioeconomic analysis of ICD patients enrolled in the EFFECT study undergoing in-person visits for routine device follow-up
A. De Simone, L. Leoni, M. Luzi, C. Amellone, G. Stabile, V. La Rocca, A. Capucci, A. D'Onofrio, E. Ammendola, F. Accardi, M. Ponzin, G. Buja (Maddaloni, Padova, Ancona, Ciriè, Napoli, Milano)
- P96 Impatto clinico del telemonitoraggio nello scompenso cardiaco cronico: il progetto RENEWING HEALTH
S. Giacomelli, C. Marcon, M. Penzo, A. Zanozzo, D. Marchese, M. Anselmi, V. Di Francesco, S. Illiceto, S. Mancin, Z. Olivari (Treviso, Conegliano, Venezia, Mirano, Padova, Verona)



17.30-18.30

AREA POSTER PIANO TERRA

SESSIONE POSTER DI RICERCA

IMAGING E TELEMEDICINA (cont.)

- P97 Registro informatizzato on-line per l'ottimizzazione del percorso TAVI nella regione Liguria
F.A. Sánchez, V. Boasi, F. Cavalla, M. Vercellino, G.M. Calvini, M. Damonte Prioli, M. Vischi, M. Balbi, G.C. Passerone
(Sanremo, Genova, Bussana)
- P98 ECG a distanza: un modello integrato di gestione all'interno della ASL TO3
P. Angelino, E. Favro, M. Pognant Gros, F. Varbella, V. Mura, M. Ceruti, D. Minniti, L. Cesari, G. Cosenza (Rivoli, Susa, Torino)
- P99 L'ecocardiografia nella sindrome di Brugada collega l'anatomia alla presentazione clinica
A. D'Errico, S. Savastano, R. Rordorf, A. Vicentini, B. Petracchi, E. Taravelli, E. Baldi, M. Torchio, F. Dagradi, M. Landolina, L. Crotti, P.J. Schwartz (Pavia, Milano)
- P100 Sviluppo dell'insufficienza aortica nei pazienti con VAD
G. Pilato, G. Di Gesaro, G. Santise, G. Romano, C. Falletta, F. Clemenza, M. Pilato (Palermo)
- P101 Reference values of tricuspid annulus size and dynamics by two-dimensional transthoracic echocardiography in 219 healthy volunteers
M. Miglioranza, D. Muraru, S. Mihaila, D. Peluso, U. Cucchini, S. Casablanca, E. Piasentini, S. Iliceto, L. Badano
(Porto Alegre - BR, Padova)
- P102 Valvola aortica bicuspid: predittori clinici di outcome a lungo termine
M. Morosin, R. Piazza, V. Leonelli, E. Leiballi, R. Pecoraro, M. Cinello, L. Dell'Angela, M. Cassin, E. Cervesato, G. Sinagra, G.L. Nicolosi
(Trieste, Pordenone)

17.30-18.30

AREA POSTER PIANO TERRA

SESSIONE POSTER DI RICERCA

INSUFFICIENZA CARDIACA

Moderatori: **Rocco Lajoia** (Cassano Delle Murge),
Maria Rosaria Pagliuca (Avellino)

- P103 Rapporto tra ipertensione arteriosa sistemica e chemioterapia adiuvante con antracicline e trastuzumab nel carcinoma mammario non metastatico: fattore favorente la cardi tossicità, complicanza della chemioterapia o fattore "protettivo"?
M. De Paolis, G. Khoury, G. Camilli, M.M. Patella, M.E. Allegra, D. Bovelli, L. Tarantini, G. Ambrosio, E. Boschetti (Perugia, Terni, Belluno)
- P104 Ranolazine administered after doxorubicin treatment, prevents cardiotoxicity in mice
N. Maurea, C. Coppola, G. Piscopo, D. Rea, F. Galletta, C. Maurea, M.C. Lombardi, C. Arra, R.V. Iaffaioli (Napoli)
- P105 Ventilatory inefficiency as a marker of right ventricular remodeling and dysfunction in patients with reduced ejection fraction heart failure
A. Pagliaro, R. Molle, M. Caputo, V. Zacà, S. Bernazzali, F. Furiuzzi, S. Mondillo, R. Favilli (Siena)
- P106 Modello organizzativo piacentino per la prevenzione della cardi tossicità da chemioterapici
P. Pontremoli, S. Bennati, G.Q. Villani (Piacenza)
- P107 Two years of experience of non invasive ventilation for cardiogenic pulmonary edema in ICCU: froth and bubbles?
M. Poli, P. Trambaiolo, V. Basso, M. Mustilli, V. Lukic, M. De Luca, M. Simonetti, F. Ferraiuolo, G. Ferraiuolo (Roma)
- P108 Dobutamine versus levosimendan in weaning of difficult-to-wean ventilator- dependent patients with cardiogenic shock complicated by respiratory failure after STEMI
M. Poli, P. Trambaiolo, V. Basso, M. Mustilli, V. Lukic, M. De Luca, M. Simonetti, F. Ferraiuolo, G. Ferraiuolo (Roma)
- P109 Valutazione poliparametrica della funzione ventricolare sinistra in pazienti sottoposte a chemioterapia per cancro della mammella
F. Cocco, A. Ardito, C. Pennetta, V. Lenti, L. Scarciglia, C. Di Punzio, D. Di Coste, E. De Santis, C. Brunetti (Manduria)
- P110 Relazione tra performance neurofisiologica e disfunzione ventricolare sinistra in pazienti maschi con cardiopatia ischemica cronica: PSYCHO-HF study
S. Baldasseroni, D. Simoni, A. Pratesi, A. Foschini, N. Bartoli, A. Marella, F. Orso, I. Bracali, M.P. Viggiano, F. Giovannelli, M. Di Bari, F. Tarantini, N. Marchionni (Firenze)
- P111 Terapia di resincronizzazione cardiaca guidata da risonanza magnetica cardiaca ed ecocardiografia 2D-speckle tracking nei pazienti con cardiopatia ischemica
A. Fiorencis, M. Bertini, D. Mele, G. Benea, L. Marcantoni, T. Canizzaro, M. Malagù, E. Chiodi, T. Toselli, C. Pratola (Ferrara)



17.30-18.30

AREA POSTER PIANO TERRA

SESSIONE POSTER DI RICERCA

INSUFFICIENZA CARDIACA (cont.)

- P112 Ambulatorio congiunto cardio-nefrologico nella gestione dello scompenso cardiaco avanzato: risultati a mesi del progetto cardio-rene
P. Lusardi, G.M. Iadarola, A. Vallero, D. Roccatello, M. Minelli (Torino)
- P113 Effetti della liraglutide e del sitagliptin sulla funzione sistolica del ventricolo sinistro in pazienti diabetici con scompenso cardiaco post-ischemico
C. Cloro, E. Succurro, S. Miceli, M. Ruffo, M. Barone, A. Cutruzzolà, G. Misuraca, F. Perticone, F. Arturi (Cosenza, Catanzaro)
- P114 Il parametro VE/VCO₂ slope ottenuto al test cardiopolmonare come predittore prognostico in pazienti con scompenso cardiaco cronico
S. Ferretto, N. Russo, L. Compostella, F. Zilio, T. Setzu, A. Polo, A.P. Zito, F. Devito, C. Compostella, M. Perazzolo Marra, S. Iliceto, F. Tona, F. Bellotto (Padova, Cortina D'Ampezzo, Bari)
- P115 Angiographic evaluation of microvascular dysfunction in patients with heart failure and preserved ejection fraction: a novel pathogenetic hypothesis
V. Sucato, A. Sansone, E. Bronte, S. Evola, S. Novo (Palermo)
- P116 Alterata ventilazione al test cardiopolmonare in pazienti anziani con scompenso cardiaco cronico: un'eziologia emodinamica?
A. Giglio, S. Caravita, J. Rossi, A. Villani, M. Facchini, G. Parati, G. Malfatto (Milano)
- P117 Left ventricular diastolic dysfunction: echocardiography effects of ivabradine therapy
F. Di Mare, M. Foretic, F. Corradi, V. Vannucchi, F. Pieralli, M. Camarda, V. Verdiani, A. Morettini, C. Nozzoli (Firenze, Grosseto)

17.30-18.30

AREA POSTER PIANO TERRA

SESSIONE POSTER DI RICERCA

MALATTIE MIOCARDICHE E PERICARDICHE 1

Moderatore: **Elisabetta Zachara** (Roma)

- P118 Disease-specific differences of left ventricular rotational mechanics between cardiac amyloidosis and hypertrophic cardiomyopathy: a feature-tracking magnetic resonance study
G. Nucifora, D. Muser, G. Morocutti, P. Gianfagna, D. Zanuttini, G. Piccoli, A. Proclemer (Udine)
- P119 Left ventricular apex involvement in hypertrophic cardiomyopathy
V.M. Parato, I. Olivotto, B. Labanti (San Benedetto del Tronto, Firenze)
- P120 Long term progression of patients with arrhythmogenic right ventricular cardiomyopathy
A.M. Dragos, B. Pinamonti, A. Pivetta, M. Merlo, F. Brun, G. Barbati, S. Viviani, G. Sinagra (Trieste, Roma)
- P121 Prevalence and prognostic value of concealed structural abnormalities in patients with apparently idiopathic ventricular arrhythmias of left versus right ventricular origin: a magnetic resonance imaging study
G. Nucifora, D. Muser, P.G. Masci, A. Barison, L. Rebellato, G. Piccoli, E. Daleffe, D. Facchin, M. Lombardi, A. Proclemer (Udine, Pisa, Milano)
- P122 Carpal tunnel syndrome in amyloidosis: prevalence, risk factors and correlation with cardiac involvement in a large cohort of 435 consecutive patients
S. Longhi, C. Gagliardi, C.C. Quarta, A. Milandri, N. Gentile, L. Manuzzi, M.M. Cinelli, S. Foffi, F. Salvi, C. Rapezzi (Bologna)
- P123 Resa diagnostica della RM nella diagnosi di miocardite: le mappe T1 e T2 posseggono un valore aggiunto? Esperienza preliminare
J. Del Meglio, C. Tessa, G. Casolo (Lido di Camaiore)
- P124 Cardiomiopatia catecolaminergica acuta in pazienti affetti da feocromocitoma o paraganglioma secernente
A. Giavarini, A. Chedid, G. Bobrie, P.-F. Plouin, A. Hagège, L. Amar (Milano, Paris - F)
- P125 Changes in ventricular kinetic in iron overload cardiomyopathy
A. Pierini, L.A.F. Di Odoardo, M. Giuditta, E. Cassinerio, L. Zanaboni, A. Roghi, P. Pedrotti, M.D. Cappellini (Milano)
- P126 Caratteristiche cliniche, trattamenti e prognosi a lungo termine dei pazienti con pericardite idiopatica acuta e recidivante
M. De Biasio, V. Vallenari, A. Proclemer (Udine)
- P127 Impact of genotype on prevalence and age of onset of atrial fibrillation in hypertrophic cardiomyopathy
C. Bongini, C. Chiriatti, A. Arretini, M. Targetti, A. Fornaro, F. Girolami, S. Bardi, G. Castelli, C. Ferrantini, R. Coppini, F. Torricelli, F. Cecchi, L. Padeletti, I. Olivotto (Firenze)



17.30-18.30

AREA POSTER PIANO TERRA

SESSIONE POSTER DI RICERCA

POST-INFARTO 1

Moderatore: **Pasqualino Innelli** (Marsicovetere)

- P128 Differenze di genere nell'aderenza alla poli-terapia dopo infarto miocardico acuto
J. Lenzi, E. Perrone, I. Castaldini, A. Protonotari, P. Rucci, C. Descovich, S. Urbinati, G. Di Pasquale, M.P. Fantini (Bologna)
- P129 Determinanti demografici, clinici ed organizzativi dell'aderenza alla poli-terapia dopo infarto miocardico acuto
J. Lenzi, E. Perrone, I. Castaldini, A. Protonotari, P. Rucci, C. Piccinni, C. Descovich, S. Urbinati, G. Di Pasquale, M.P. Fantini (Bologna)
- P130 Acute myocardial infarction diagnosis through high sensitivity troponin T serial measurements: role of flow charts
G. Bugani, A. Corsini, F. Vagnarelli, G. Norscini, L. Cinti, A. Vannini, M. Cavazza, M.L. Bacchi Reggiani, S. Urbinati, A. Branzi, C. Rapezzi, G. Melandri (Bologna)
- P131 Differenze di genere della prognosi intra-ricovero e a lungo termine in pazienti con STEMI sottoposti ad angioplastica primaria
L.M. Biava, P. Scacciarella, C. Calcagnile, A.L. Fanelli, G. Ferraro, I. Meynet, F. Conrotto, M. D'Amico, M. Pennone, P. Dalmaso, S. Marra (Torino)
- P132 Prevalenza della coronaropatia diagnosticata con angiografia coronarica nei pazienti candidati a trapianto di fegato
L. Mircoli, A. Pernigotti, C. Vecchiato, B. Antonelli, G.B. Danzi, L. Diehl, P. Perolo, G. Pomidossi, F. Sozzi, F. Lombardi (Milano, Pietra Ligure)
- P133 Il rapporto tra neutrofili e linfociti è un predittore indipendente di mortalità a breve e a lungo termine in pazienti con infarto miocardico acuto con sopraslivellamento del tratto ST trattati con angioplastica primaria
S. Cornara, A. Somaschini, A. Baldo, C. Pavesi, G. Crimi, S. Pica, M. Ferlini, R. Camporotondo, M. Gnechi, G.M. De Ferrari (Pavia)
- P134 Stratificare il rischio nei pazienti con malattia coronarica stabile: in chi e quando intensificare trattamenti e follow-up?
U. Barbero, F. D'Ascenzo, E. Cerrato, C. Moretti, P. Omedè, A. Montefusco, G. Biondi Zoccai, F. Gaita (Torino, R)
- P135 Target di terapia ipolipemizzante nel mondo reale dei pazienti con cardiopatia ischemica cronica. I dati dell'Osservatorio Cardiovascolare della Provincia di Trieste
A. Cherubini, A. Palomba, M. Morosin, G. Russo, C. Mazzone, M. Fisicaro, G. Barbatì, K. Stellato, G. Cioffi, L. Tarantini, G. Pulignano, A. Di Lenarda (Trieste, Trento, Belluno, Roma)
- P136 Monitoraggio a distanza dell'aderenza al programma di attività fisica consigliato dopo ciclo di riabilitazione cardiologica
R. Carlon, G. Frigo, O. Baggio, S. Golin, L. Sgambaro, D. Bragagnolo, L. Pedon (Cittadella)

17.30-18.30

AREA POSTER PIANO TERRA

SESSIONE POSTER DI RICERCA

PREVENZIONE E MORTE IMPROVVISA 1

Moderatore: **Elena Piazzi** (Monza)

- P137 Epidemiologia ed outcome dell'arresto cardiaco extraospedaliero: i dati di una provincia italiana
S. Rakar, S. Scapol, R. Belfiore, L. Massa, V. Antonaglia, V. Campanile, F. Peresin, C. Gandolfi, R. Bussani, G. Sinagra (Trieste)
- P138 Mass-training e rianimazione cardio-polmonare di alta qualità: una combinazione possibile?
E. Contri, E. Baldi, A. Corona, D. Fina, M. Di Maggio, F. Fichtner, G. Toscano, S. Bassi, E. Zambaiti (Pavia, Robbio, Milano)
- P139 Dispositivi di feedback visivo nell'insegnamento della RCP: la durata del loro uso influisce sulla qualità delle compressioni toraciche?
E. Baldi, E. Contri, S. Cornara, A. Somaschini, G. Borio, F. Epis, M. Tonani, E. Zambaiti, B. Zelaschi, G. Toscano (Robbio, Pavia)
- P140 Progetti di defibrillazione precoce: periodiche analisi per aree per ottimizzare il funzionamento del sistema. Esperienza di Progetto Vita
D. Aschieri, V. Pelizzoni, G.Q. Villani, A. Malagoli, A. Cavanna, D. Toscani, M. Piepoli, P. Borrelli (Piacenza, Pavia)
- P141 Arresto cardiaco intraospedaliero: registro di un singolo Centro Spoke
A. Capecchi, G. Gonzi, V. Zanni, A. Giudetti, B. Bresciani, C. Querzoli, G. Fradella, D. Neglia, M. Persico, A. Lombardi, L.G. Pancaldi (Bologna, Parma, Firenze, Pisa, San Benedetto del Tronto)
- P142 2 minuti di training con feedback visivo migliorano significativamente la qualità della RCP nei laici
E. Baldi, E. Contri, A. Somaschini, S. Cornara, S. Bassi, C. Dossena, M. Tonani, S. Fratino, F. Fichtner (Robbio, Pavia)
- P143 Ipotermia terapeutica post arresto cardiaco: dobbiamo cambiare target della temperatura?
N. Gasparetto, D. Scarpa, C. Salotti, A. Marzari, S. Iliceto, L. Cacciavillani (Padova)
- P144 La formazione dei cittadini alla defibrillazione precoce con l'ausilio di volontari addestrati: metodologie formative a confronto
D. Aschieri, V. Pelizzoni, G.Q. Villani, M.S. Pisati, F. Guerra, P. Borrelli, A. Capucci (Piacenza, Ancona, Pavia)
- P145 Manifestazione pubblica nazionale cardioprotetta a Piacenza: aspetti organizzativi e caso clinico
D. Aschieri, V. Pelizzoni, G.Q. Villani, P. Rebecchi, M. Spezia, S. Nani, E. Rossi, S. Bennati, P. Borrelli (Piacenza, Pavia)



17.30-18.30

AREA POSTER PIANO TERRA

SESSIONE POSTER DI RICERCA

PREVENZIONE E MORTE IMPROVVISA 1 (cont.)

- P146 Nel paziente ripreso da arresto cardiaco extraospedaliero, lo stato neurologico valutato entro le prime ore dalla ripresa di circolo, è sempre indicativo dell'outcome? Caso clinico
D. Aschieri, V. Pelizzoni, G.Q. Villani, P. Pontremoli, S. Nani, E. Rossi, F. Guerra, P. Borrelli, A. Capucci (Piacenza, Ancona, Pavia)
- P147 La cultura dell'emergenza, proposte
A.G. Cardinale, F.P. Calciano, L. Bolettieri, M.M. De Francesco, G. Calculli, P. Lacertosa (Matera, Grassano, Roma)

17.30-18.30

AREA POSTER PIANO TERRA

SESSIONE POSTER DI RICERCA

RIABILITAZIONE CARDIACA

Moderatore: **Margherita De Cristofaro** (Sant'Angelo dei Lombardi)

- P148 Impact of ambulatory cardiac rehabilitation in patients after coronary revascularization: 2 years follow-up from a single centre registry
S. Doimo, A. Della Mattia, A. Altinier, K. Salame, P. Maras, G. Sinagra (Trieste)
- P149 Il cardiologo della prevenzione
A. Picciolo, D. Fischetti, S. Greco, A. Tondo, L. Mangiacotti, L. Corlianò, A. Bergamo, L. Quarta, C. Picani, A. Colizzi, F. Ciccirillo, G. Colonna, A. Montinaro (Lecce)
- P150 Lo psicologo: una risorsa per il cardiologo della prevenzione
V. Bernardo, A. Picciolo, A. Tondo, L. Corlianò, D. Fischetti, L. Quarta, A. Colizzi, C. Picani, F. Ciccirillo, L. Mangiacotti, A. Bergamo, S. Greco, G. Colonna, R. Maniglia, A. Montinaro (Lecce)
- P151 La qualità di vita nel paziente affetto da cardiopatia ischemica cronica: protocolli di intervento multidisciplinari
M. Cucinotta, N. Moio, L. Cavuto, P. Nocerino, G. Sibilio (Pozzuoli, Napoli)
- P152 Intervento antitabagico in cardiologia riabilitativa: un esempio di prevenzione secondaria
G. Sinagra, P. Maras, M. Abatello (Trieste)
- P153 Le problematiche psicologiche dei pazienti affetti da fibrillazione atriale
M. Cucinotta, N. Moio, C. Scilla, U. Molero, G. Sibilio (Napoli)
- P154 Aspetti psicologici dell'aderenza farmacologica nel paziente affetto da cardiopatia ischemica cronica
M. Cucinotta, A. Maiello, M. Esposito, F. Sacco, N. Moio, G. Sibilio (Napoli)
- P155 Ambulatory cardiac rehabilitation after coronary revascularization: a gender analysis
S. Doimo, A. Altinier, A. Della Mattia, K. Salame, P. Maras, G. Sinagra (Trieste)
- P156 "SMS - Stop Smoking Manage Service": un progetto nella disassuefazione al fumo in cardiologia riabilitativa
M. Abatello, P. Maras, G. Sinagra (Trieste)
- P157 Attività dell'ambulatorio di cardiologia preventiva
A. Picciolo, S. Greco, L. Mangiacotti, A. Bergamo, C. Picani, F. Ciccirillo, A. Colizzi, L. Corlianò, D. Fischetti, L. Quarta, A. Tondo, G. Colonna, A. Montinaro (Lecce)



17.30-18.30

AREA POSTER PIANO TERRA

SESSIONE POSTER DI RICERCA

RIABILITAZIONE CARDIACA (cont.)

- P158 Il cardiopatico in montagna: indicazioni e controindicazioni. Progetto AUSL di Rieti "TERMINILLO la MONTAGNA del CUORE" soggiorno in altura. Montagna bassa quota per ipertesi e cardiopatici in fase di stabilità. Esperienza biennale
I. Marchese (Rieti)
- P159 Efficacia a breve termine di un programma di riabilitazione cardiovascolare ambulatoriale intensiva: cambiamento nelle principali variabili funzionali e psicologiche
C.A.M. Spatola, M. Baruffi, C. Mollica, E. Cappella, G. Malfatto, E. Molinari, M. Facchini (Milano)
- P160 Improvement of quality of life of coronary artery disease patients after counseling program during cardiac rehabilitation
G. Ratti, G. Ricciardi, C. Capogrosso, C. Fulgione, S. Latte, C. Manzo, G. Covino, P. Tammaro, M. Volpicelli, C. Paolillo, A. Lizzadro, M. Mallardo, P. Capogrosso (Napoli)
- P161 Riabilitazione cardiologica dopo un recente intervento cardio chirurgico in pazienti anziane over 75 anni: un programma di fisioterapia personalizzato migliora la capacità di compiere le attività quotidiane
M. Ceresa, A. Gualco, C. Opasich, A. Maestri, F. Camera, P. Longoni, C. Quaccini, G. Bazzini, S. Priori (Pavia)

17.30-18.30

AREA POSTER PIANO TERRA

SESSIONE POSTER DI RICERCA

SINDROMI CORONARICHE ACUTE

Moderatore: **Paolo Chiocchi** (Foligno)

- P162 Esperienza di un singolo centro nel trattamento dell'infarto miocardico acuto con angioplastica primaria del paziente > 75 anni
F. Furbatto, M. Boccalatte, G. Cinquegrana, D. D'Andrea, F. Minicucci, L. Salemme, M. Scarpelli, R. Granata, C. Mauro (Napoli)
- P163 Predictors of adverse outcome in patients with large anterior STEMI
C. Baldi, R. Citro, M. Polito, M. Mirra, M. Di Maio, E. Bellino, T. Attisano, M.R. Di Muro, F. Vigorito, A.U. Cavallo, G. Vitale, A. Ravera, R. Farina, P. Giudice, F. Piscione (Salerno)
- P164 Prevalenza dell'eritrocitosi in un gruppo di pazienti con alterazioni dell'esame emocromocitometrico
V. Russo (Napoli)
- P165 Efficacy of intra aortic counterpulsation in patients with acute myocardial infarction complicated by cardiogenic shock: single center experience
C. Calcagnile, P. Noussan, E. Petitti, S. Geninatti, M. Bianco, P. Zanini, G. Boccuzzi, M. Minelli (Torino)
- P166 Utilizzo degli stent bioattivi nel trattamento delle sindromi coronariche acute nella popolazione anziana
D. Formigli, S. Capobianco, V. Procaccini, F. Moscato, F. Vitangelo, P. Silvestri, M. Scherillo (Benevento)
- P167 Effetti sugli indici di riperfusione e sull'estensione dell'area infartuale con l'utilizzo sistematico del protocollo TRE-PANICO-STEMI: Tromboaspirazione, REo-Pro ed AdeNosina in bolo IntraCOronarico nei pazienti con infarto miocardico acuto ST sopraslivellato. Esperienza di un singolo centro
F. Scotto Di Uccio, P. Spadaro, F. Punzo, F.P. Tartaglia, M. Accadia, A. Tuccillo, B. Tuccillo (Napoli)
- P168 Management of multivessel coronary disease in STEMI patients; a systematic review and meta-analysis
G. Quadri, F. D'Ascenzo, P. Omedè, C. Moretti, F. Gaita (Torino)
- P169 Efficacia di zofenopril in pazienti con infarto miocardico acuto e con precedenti fattori di rischio cardiovascolare: l'esperienza del Programma SMILE
C. Borghi, E. Ambrosioni, S. Omboni, G. Reggiardo, D. Zava, S. Bacchelli, D. Degli Esposti (Bologna, Varese, Agrate Brianza, Peschiera Borromeo)
- P170 Acute myocardial infarction: early clinical manifestation of a polymyositis case
G. Cautilli, C. Bergamini, C. Demattè, L. Idolazzi, G. Menegatti, C. Vassanelli (Verona)



17.30-18.30

AREA POSTER PIANO TERRA

SESSIONE POSTER DI RICERCA

SINDROMI CORONARICHE ACUTE (cont.)

- P171 Risultati intra-ospedalieri e a lungo termine dell'infarto miocardico acuto sottoposto ad angioplastica primaria complicato da shock cardiogeno: esperienza di un singolo centro
M. Romano, C. Lettieri, F. Buffoli, R. Rosiello, V. Chiarini, R. Zanini (Mantova)
- P172 HIV patients with acute coronary syndromes: does diabetes confer a worse prognosis?
G. Quadri, F. D'Ascenzo, M. Bertaina, A. Calcagno, S. Bonora, G. Biondi Zoccai, C. Moretti, F. Gaita (Torino, Latina)
- P173 Analisi retrospettiva dell'outcome delle angioplastiche primarie effettuate durante i turni notturni e festivi
D. D'Andrea, M. Boccalatte, G. Carpinella, F. Furbatto, R. Granata, F. Minicucci, L. Salemme, M. Scarpelli, C. Mauro (Napoli)
- P174 Analisi della gestione assistenziale dello STEMI in "Assenza di Rete": SOS-Campania (studio osservazionale sullo STEMI in Campania) on behalf dei referenti delle UTIC operative in Regione Campania
F. Vigorito, G. Quaranta, A. Alfieri, G. Bottiglieri, D. D'Andrea, E. Di Lorenzo, D. Formigli, F. Scotto Di Uccio, E. Bellino, C. Baldi (Salerno, Nocera Inferiore, Caserta, Eboli, Napoli, Avellino, Benevento, Loreto Mare)

17.30-18.30

AREA POSTER PIANO TERRA

SESSIONE POSTER DI RICERCA

VALVULOPATIA E CHIRURGIA

Moderatore: **Francesco Antonini Canterin** (Pordenone)

- P175 Chirurgia della valvola tricuspide toracoscopica completamente videoguidata: outcomes e predittori di complicanze
T. Hinna Danesi, G.D. Cresce, L. Salvador (Vicenza)
- P176 Riparazione valvolare mitralica per via transapicale a cuore battente con impianto di neocorde: la prima esperienza italiana
A. Colli, E. Manzan, F. Zucchetta, D. Pittarello, C. Sarais, G. Gerosa (Padova)
- P177 Mechanism of regurgitation orifice area variation throughout systole in functional tricuspid regurgitation: pathophysiologic insights
M. Miglioranza, D. Muraru, S. Mihaila, D. Peluso, U. Cucchini, S. Casablanca, E. Piasentini, S. Iliceto, L. Badano (Porto Alegre - B, Padova)
- P178 Impianto transapicale combinato "valve in valve" con protesi Edwards Sapien XT in bioprotesi aortica e mitralica malfunzionanti. Descrizione di un caso
A. Boi, M. Cassese, F. Sanna, A. Rossi, G. Lixi, G. Del Prete, M. Manconi, G. Fele, A. Maxia, M. Porcu, B. Loi (Cagliari, Bari)
- P179 L'approccio completamente videoguidato in Port-Access ed una tecnica riparativa semplificata consente di approcciare il 100% della patologia valvolare mitralica
T. Hinna Danesi, G.D. Cresce, L. Salvador (Vicenza)
- P180 Correzione chirurgica mini-invasiva dell'insufficienza mitralica degenerativa e della miocardiopatia ostruttiva con ostruzione del tratto di efflusso del ventricolo sinistro
T. Hinna Danesi, G.D. Cresce, L. Salvador (Vicenza)
- P181 Insufficienza mitralica degenerativa da prolasso bileaflets: correzione fisiologica in port-access completamente videoguidato
T. Hinna Danesi, G.D. Cresce, L. Salvador (Vicenza)
- P182 Valore della continuità assistenziale. 45 anni con una protesi a sfera Starr-Edwards in posizione mitralica
S. Scardi, M. Cinquetti, G. Sinagra, T. Al Omoush (Trieste)
- P183 Riabilitazione cardiologica (CR) nei pazienti sottoposti ad impianto transcateretere di valvola aortica (TAVI): confronto con i pazienti sottoposti a sostituzione valvolare aortica chirurgica (AVR) e valutazione dei predittori di mortalità
C. Taglieri, M. Tidu, Z. Bouslenko, F. Comazzi, F. Bertolin, F. Tarro Genta (Torino, Veruno)
- P184 Pace-maker dependency at follow-up after TAVR procedures
M. Morosin, L. Vitali Serdoz, M. Zecchin, A. Perkan, K. Salam, E. Fabris, F. Longaro, G. Barbati, B. Pinamonti, A. Salvi, A. Pappalardo, G. Sinagra (Trieste)



17.30-18.30

AREA POSTER PIANO TERRA

SESSIONE POSTER DI RICERCA

CASI CLINICI: ARITMIE E MORTE IMPROVVISA

Moderatori: **Luigi Leonzio** (Lanciano), **Massimo Tritto** (Castellanza)

- P185 "Spiderflash", loop-recorder non impiantabile: l'utilità in un paziente con ictus cerebri da causa sconosciuta
E. Talini, A. Lilli, M.T. Baratto, G. Solarino, A. Ghidini Ottonelli, G. Casolo (Lido di Camaiore)
- P186 Troubleshooting in elettrostimolazione: occlusione venosa cronica nelle procedure di upgrading
M. Morosato, G. Morani, L. Tomasi, B. Bolzan, C. Vassanelli (Verona)
- P187 Escitalopram, tachicardie a complessi larghi ed ICD
A. Mengoni, C. Andreoli, G. Zingarini (Perugia)
- P188 Fibrillazione ventricolare recidivante al risveglio in paziente con sindrome del QT-lungo congenita
M. Brieda, A. Della Mattia, E. Dametto, F. Del Bianco, G.L. Rellini, G.L. Nicolosi (Pordenone, Trieste)
- P189 Ripolarizzazione precoce: reperto benigno... ma non sempre
G. Lolli, M. Scapinelli, P. Bellesi, S. Merighi, A. Guerra, F. Melandri (Sassuolo)
- P190 Un caso di FV da QT lungo secondario ad ipoparatiroidismo
L.A. Patrassi, S. Bongiovi, M. Resta, L. Malesani, D. Marchese (Pieve di Sacco)
- P191 Arresto cardiaco in un atleta
M. Cuonzo, M. Palella, V. Bonfantino, G. Scalera, M. Marano, F. Bux, M.G. Campagna, C. D'Agostino (Bari)
- P192 Hand-made antitachycardia pacing in drug-resistant ventricular tachycardia
F. Zilio, M. De Lazzari, C. Sarais, A. Marzari, G. Buja, S. Iliceto (Padova)
- P193 Pacemaker e deficit di sensing: insidie dell'endocardite infettiva complicata da shock settico in paziente con blocco atrioventricolare completo congenito
A. Della Mattia, M. Brieda, E. Dametto, F. Del Bianco, R. Pecoraro, R. Piazza, G.L. Rellini, W.P. Mercante, R. Bigai, A. Proclemer, L. Salvatore, A. Pappalardo, B. Benussi, G. Sinagra, G.L. Nicolosi (Trieste, Pordenone)
- P194 Obstructive sleep apnea syndrome with sinus pauses: there are indications for cardiac pacing?
M.C. Gatto, A. Armato, E. Silveti, T. Salatino, A. Piro, G. Giunta, A. Ciccaglione, M. Mancone, F. Fedele (Roma)
- P195 Stimolazione biventricolare subottimale da oversensing atriale sul catetere ventricolare sinistro
D. Caruso, S. Setti, D. Canonero, F. Lercari, T. Carazza, M. Zoni Berisso, S. Domenicucci (Genova)
- P196 Effetti della fulminazione in giovane adulto con pattern ECG di ripolarizzazione precoce
A. Ardito, T. Altavilla, C. Pennetta, G. Martino, L. Casalino, M.G. Bruno, F. Cocco, V. Lenti (Manduria)

17.30-18.30

AREA POSTER PIANO TERRA

SESSIONE POSTER DI RICERCA

CASI CLINICI: CARDIOCHIRURGIA

Moderatore: **Maria Elena Rovere** (Torino)

- P197 Sicurezza ed efficacia della denervazione renale: un caso di risposta vascolare anomala a breve e lungo termine
A. Trivisonno, C. Olivieri, G. Magri, M. Viccione, C. Carrino, F. Caranci, M. Scappaticci, F. Versaci (Isernia, Campobasso)
- P198 Mixoma? No: Sarcoma! I rischi di un errore diagnostico
C. Lestuzzi, C. Basso, V. Canzonierii, M. Valente, A. De Paoli, L. Tartuferi, E. Viel, S. Rizzo, G. Thiene (Aviano, Padova)
- P199 Diagnosi inaspettata di aneurisma dell'aorta in una donna di 25 anni
A.M. Dell'Aquila, B. Bedetti, D. Schlarb, A. Hoffmeier (Münster - D)
- P200 Un complicato caso clinico di TIA recidivante: quando non sempre la prima impressione è quella giusta
R. Gottilla, L.R. Elia, G. Cinquegrana, M. Boccalatte, M. Scardone, C. Mauro (Napoli)
- P201 Mixoma atriale sinistro e severa coronaropatia: caso clinico
L.R. Elia, C. Materazzi, A. Sasso, M. Boccalatte, R. De Ritis, C. Mauro (Napoli)
- P202 Pseudoaneurisma ventricolare sinistro post-infartuale: due casi con un'insolita sopravvivenza a lungo termine
A. Patrignani, G. Montanari, F. Calcagnoli, E. Falchetti, M. Pupita, F. Buffarini, P. Volpe, A. Dormi, A. Mariani, N. Ciampani (Senigallia)
- P203 Recidiva di insufficienza mitralica severa a breve distanza dall'intervento mininvasivo: rapida progressione della malattia degenerativa o causa iatrogena?
A. Maddalozzo, P. Piovesana (Camposampiero)
- P204 A complex case of mitral regurgitation between hospital and territory
M. Marro, M. Nardelli, V.M. Magro (Torino, London - UK, Roma)
- P205 L'Heart Team nel management delle complicanze in corso di procedura di TAVI: descrizione di un singolo caso
M. Romano, C. Lettieri, A. Iannone, E. Catena, R. Rosiello, F. Buffoli, N. Baccaglioni, M. Beraldi, F. Cionini, R. Zanini (Mantova)
- P206 Intramural hematoma occurring after coronary stenting
L. Di Vito, D. Del Sindaco, V. Ramazzotti, I. Porto, F. Imola, F. Prati (Roma, Arezzo)
- P207 Giant aneurysm of right coronary artery treated by percutaneous coil embolization
A. Rognoni, A. Lupi, R. Rosso, C. Cavallino (Novara)
- P208 Teleangiectasia emorragica ereditaria: la giusta metodica di trattamento per ogni presentazione
S.G. Primitivo, V. Pestrichella, M. Cicala, S. Giannone, F. Iacovelli, G. Contegiacomo (Bari)



17.30-18.30

AREA POSTER PIANO TERRA

SESSIONE POSTER DI RICERCA

CASI CLINICI: CARDIOPATIE CONGENITE E CARDIOLOGIA INTERVENTISTICA

Moderatori: **Maristella Lombardi** (Bari), **Salvatore Pipitone** (Altofonte)

- P209 Una paziente geriatrica con destrocardia
C. Caroselli, C. Dal Borgo, G. Ricci (Verona)
- P210 Atypical evolution of isolated right ventricular myocardial infarction mimicking arrhythmogenic right ventricular cardiomyopathy/dysplasia
P. Pastori, S. Callegari, M. Conti, A. Rizzo, D. Corradi, P. Moruzzi (Guastalle, Parma)
- P211 Chiusura di forame ovale pervio in un giovane con stroke criptogenetico e diagnosi incidentale di fistole polmonari
A. Andreis, P. Scacciarella, G. Ferraro, G. Agnoletti, S. Marra (Torino)
- P212 3D echo diagnosis of congenital double orifice mitral valve in an adult patient with chronic mitral regurgitation after repair of partial atrioventricular septal defect in infancy
G. Cavalli, M. Padalino, I. Tiberio, V. Vida, D. Muraru, P. Aruta, S. Mihaila, G. Stellin, S. Iliceto, L. Badano (Padova, Bucharest - ROM)
- P213 Pulmonary embolism in complex congenital heart disease: a case report
V. Gesuete, M. Fabi, A. Balducci, G. Oppido, G. Gargiulo, M. Bonvicini (Bologna)
- P214 Aortic atresia with interrupted aortic arch: an excitingly rare combination
V. Gesuete, G. Oppido, R. Liberi, C. D'Andrea, L. Careddu, E. Angeli, M. Bonvicini, G. Gargiulo (Bologna, Massa)
- P215 Persistent aneurismatic dilatation of the coronary tree in a patient with corrected ALCAPA syndrome, admitted for acute myocardial infarction with severe stenosis of the pulmonary trunk
L. Gatto, V. Rizzello, V. Ramazzotti, F. Imola, M.L. Finocchiaro, F. Prati (Roma)
- P216 Coronary fistula of the left main artery draining in the right atrium and associated aorto - right atrial fistula
D. Stolfo, F. Negri, B. Pinamonti, G. Vitrella, R. Korcova, M. Belgrano, M.A. Cova, G. Sinagra (Trieste)
- P217 Una causa inusuale di tromboembolismo in un uomo di 52 anni
F. Airoidi, F. Zuffada, A. Santagostino, M. Bianchi, G. Augello (Varese, Milano)

17.30-18.30

AREA POSTER PIANO TERRA

SESSIONE POSTER DI RICERCA

CASI CLINICI: INSUFFICIENZA CARDIACA

Moderatori: **Vincenzo De Rosa** (Marcanise), **Calogero Falletta** (Palermo)

- P218 Insufficienza cardiorespiratoria severa in paziente di 68 anni affetta da "cardiomiopatia dilatativa, fibrillazione atriale ed episodi di TVNS", risolta mediante procedura di CRTD e gestione integrata della instabilità clinica in ambiente cardiologico e rianimatorio
G. Incampo, M. Palella, N. D'Amato, G. Scalera, M.R. Pirozzi, M. Campagna, M. Marano, F. Bux, C. D'Agostino (Bari)
- P219 Upgrading di pacemaker monocamerale a CRT-D bicamerale in paziente di 74 anni, affetto da cardiopatia ipertensiva a evoluzione dilatativa, con sottostante ritmo sinusale bradicardico a QRS stretto e BAV di I grado, con segni di ipodissincronia parietale all'ECO presenti anche a QRS stretto, espressione di memoria meccanica. Miglioramento clinico-strumentale
G. Incampo, M. Palella, G. Scalera, N. D'Amato, M.R. Pirozzi, F. Bux, M. Campagna, M. Marano, C. D'Agostino (Bari)
- P220 Impianto di AICD biventricolare (CRT-D) in donna di 84 anni con cardiopatia ischemica dilatativa tri-coronarica non rivascolarizzabile per elevato rischio operatorio. Benefici clinici e strumentali sistolici e diastolici unitamente a terapia farmacologica (beta-bloccanti, ranolazina, ACE-inibitori, antiaggreganti piastrinici, diuretici, antialdosteronici, statina) in particolare con ranolazina
G. Incampo, M. Palella, G. Scalera, N. D'Amato, F. Bux, M. Campagna, M.R. Pirozzi, M. Marano, C. D'Agostino (Bari)
- P221 The first case of Berlin Heart Excor Pediatric Ventricular Assist Device in a patient with Sotos Syndrome
R. Gravino, A. Petraio, G. Limongelli, F. Ursomando, D. De Paulis, R. Galzio, M.T. Palladino, G. Caianiello, A. Rea, G. Salerno, D. Masarone, C. Maiello, M. Riccardi, F. Renga, I. Improta, M.G. Russo, R. Calabrò, G. Pacileo (Napoli, L'Aquila)
- P222 Grave scompenso cardiaco acuto complicante sindrome coronarica acuta a presentazione clinica confondente
L.L. Piccioni, S. Paparoni, P. De Siatì, C. Napolitano (Teramo, L'Aquila)
- P223 Scompenso cardiaco resistente alla terapia e insufficienza renale in amiloidosi da transtiretina: risultati di un caso di trattamento seriato con ultrafiltrazione e dialisi peritoneale
P. Lusardi, G.M. Iadarola, S. Baldovino, K. Giancaspero, M. Minelli, D. Roccatello (Torino)
- P224 Un caso di disfunzione VS in paziente affetta da Sindrome di DiGeorge
F. Cocco, A. Ardito, L. Casalino, G. Matino, C. Pennetta, F. Di Summa, S. Rosania, M.G. Bruno, V. Lenti (Manduria)



17.30-18.30

AREA POSTER PIANO TERRA

SESSIONE POSTER DI RICERCA

CASI CLINICI: INSUFFICIENZA CARDIACA (cont.)

- P225 Scompenso cardiaco acuto (SCA) dopo parto gemellare in paziente affetta da Beta-talassemia intermedia
D. Congia, A. Pani, E. Serra, G. Binaghi, G. Giardina, C. Pinna, M.L. Foschini, N. Giagu, C. Dessì, S. Mura, G. Matta, M. Porcu (Cagliari)
- P226 Worsening of heart failure after adalimumab treatment in a patient with previously stable psoriatic cardiomyopathy
P. Gentile, M. Pavone, G. Pulignano, G. Pero, S. Tolone, P.G. Pino, G. Minardi, M. Uguccioni (Roma)
- P227 Sindrome di Tako-Tsubo: rapida evoluzione della disfunzione diastolica come primum movens?
G. De Masi De Luca, A.F. De Nuccio, P. Palmisano, M. Zaccaria, G. Giuncato, F. Barba, M. Accogli (Tricase, Bari)
- P228 Left ventricular noncompaction complicated by embolic myocardial infarction: the importance of closely monitoring oral anticoagulation therapy
M.D. Tinti, S. Tolone, G. Pulignano, C. Musto, L. De Lio, P.G. Pino, G. Minardi, R. Violini, M. Uguccioni (Roma)
- P229 Cardiomiopatia peri-partum: è possibile prevedere una prognosi favorevole?
C. Poltronieri, D. Castiglione, D. Valeri, M. Principi, P.T. De Bonis, M. Bazzucchi, D. Bovelli, G. Ambrosio, E. Boschetti (Perugia, Terni)
- P230 Trattamento con ECMO veno-arterioso nello shock cardiogeno refrattario in corso di STEMI. Caso clinico
M.G. D'Alfonso, F. Bellandi, P. Stefàno, C. Lazzeri, G.F. Gensini, S. Valente (Firenze)

11.30-12.30

AREA POSTER PIANO TERRA

SESSIONE POSTER DI RICERCA

ARITMIE E CARDIOSTIMOLAZIONE

Moderatore: **Luciano Fattore** (Santa Maria Capua Vetere)

- P231 Clinical features and long term survival of very elderly patients after pacemaker implantation: years single centre experience
A. Lilli, C. Svetlich, M.T. Baratto, A. Ghidini Ottonelli, E. Talini, G. Solarino, M. Magnacca, A. Comella, E. Ferrali, M.L. Canale, L. Robiglio, F. Vivaldi, E. Gemignani, J. Del Meglio, G. Casolo (Lido di Camaiore)
- P232 Miglioramento della funzione diastolica e della funzione atriale sinistra in pazienti sottoposti a CRT valutata con speckle tracking echocardiography
F. Lucà, C. Puntrello, G. Rubino, C.M. Rao, V. Anselmi, C. Attardo, A. Ciulla, K. Ingianni, N. Ingianni, F. Achille, M. Cellura, O. Parise, D. Benedetto, F.A. Benedetto, S. Gelsomino (Marsala, Reggio Calabria, Agrate Brianza, Maastricht - NL, Milano, Firenze)
- P233 Cambiamento temporale nella qualità della cardiostimolazione: confronto tra la popolazione attuale e quella della decade scorsa in un Centro di Cardiologia di II livello
G. Solarino, M.T. Baratto, A. Lilli, E. Talini, A. Ghidini, C. Svetlich, E. Gemignani, G. Lazzarini, S. Lencioni, G. Casolo (Lido di Camaiore)
- P234 Assessment of perioperative arrhythmias in robotic-assisted laparoscopic surgery
K. Savino, C. Ercolani, F. De Angelis, L. Casciola, E. Mearini, A. Parisi, G. Ambrosio (Perugia, Spoleto, Terni)
- P235 Approccio venoso eco-guidato per gli impianti di elettrocateri da stimolazione e defibrillazione cardiaca. Studio randomizzato
M. Liccardo, P. Nocerino, A. Borrino, C. Carbone, P. Follero, A.C. Urso, L. Prato, C. Ciardiello, G. Salzano (Pozzuoli, New York - USA, Milano, Napoli)
- P236 Il ritardo elettrico del ventricolo sinistro predice la risposta emodinamica in acuto nei pazienti candidati alla resincronizzazione cardiaca
C. Fraccaro, F. Zanon, G. Pastore, E. Baracca, D. Lanza, C. Picariello, S. Aggio, L. Roncon, F. Noventa, F. Prinzen (Rovigo, Padova, Maastricht - NL)
- P237 La stimolazione multipoint mediante catetere sinistro quadripolare migliora la risposta emodinamica in acuto rispetto alla stimolazione biventricolare convenzionale
C. Fraccaro, F. Zanon, G. Pastore, E. Baracca, D. Lanza, C. Picariello, S. Aggio, L. Roncon, F. Noventa, F. Prinzen (Rovigo, Padova, Maastricht - NL)
- P238 La posizione dell'elettrocateretere ventricolare sinistro correla con il ritardo elettrico e la risposta emodinamica: uno studio in acuto
C. Fraccaro, F. Zanon, G. Pastore, E. Baracca, D. Lanza, C. Picariello, S. Aggio, L. Roncon, F. Noventa, F. Prinzen (Rovigo, Padova, Maastricht - NL)
- P239 Implantable cardioverter defibrillators in pediatric and congenital heart disease patients: a single center experience
R. Palmieri, A. Ammirati, M.S. Silveti, F. Drago (Roma)



11.30-12.30

AREA POSTER PIANO TERRA

SESSIONE POSTER DI RICERCA

ARITMIE E CARDIOSTIMOLAZIONE (cont.)

- P240 Efficacia ed affidabilità di un elettrocateretere quadripolare per stimolazione ventricolare sinistra in pazienti candidati alla CRT: dati di impianto e follow-up a lungo termine di un registro italiano multicentrico
M.G. Bongiorni, S. Viani, G. Giannola, G.B. Forleo, L. Calò, E. Pisanò, M. Piacenti, C. D'Agostino, G. Ansalone, V. Calvi, M. Santamaria
(Pisa, Cefalù, Roma, Lecce, Bari, Catania, Campobasso)

11.30-12.30

AREA POSTER PIANO TERRA

SESSIONE POSTER DI RICERCA

ARITMIE E PACING

Moderatori: **Michele Accogli** (Tricase), **Achille Giardina** (Cagliari)

- P241 Impianto transapicale di elettrocattetero endoventricolare sinistro per la resincronizzazione cardiaca: risultati di un percorso multidisciplinare
S. Benussi, A. Pozzoli, P. Mazzone, M. Kamami, D. Schiavi, O. Alfieri, P. Della Bella (Milano)
- P242 Monitoraggio di vegetazione endocarditica mediante mappaggio cardiaco anatomico tridimensionale durante estrazione di elettrocatteteri
F. Urciuoli, F. Tersigni, M. D'Ascanio, C. Iannone, A. Maddaluno, E. Coletta, R. Sergiacomi, B.L. Nguyen, N. Alessandri (Latina)
- P243 Right ventricular lead placement in a pacemaker population: comparison of apical and septal positions. The right pace study
G. Ciaramitaro, G. Maglia, V. Calvi, G.L. Botto, D. Pecora, B. Tuccillo, D. Porcelli, M. Racheli, A. Costa, G. Giannola, M. Malacrida, C. Lombardo, C. Muto (Palermo, Catanzaro, Catania, San Fermo della Battaglia, Brescia, Napoli, Roma, Gavardo, Negrar, Cefalù, Milano, Nola)
- P244 Twiddler's syndrome recidiva in paziente portatrice di CRT-D
G. Carreras, C. Marini, M.M. Pirrami, S. Donzelli, M. Castelli, D. Bovelli, G. Ambrosio, E. Boschetti (Perugia, Terni)
- P245 I pazienti con BBS candidati alla CRT presentano una migliore risposta emodinamica in acuto e ritardi elettrici maggiori rispetto ai pazienti non-BBS
C. Fraccaro, F. Zanon, G. Pastore, E. Baracca, D. Lanza, C. Picariello, S. Aggio, L. Roncon, F. Noventa, F. Prinzen (Rovigo, Padova, Maastricht - NL)
- P246 Gestione dell'ematoma di tasca post-impianto di device in pazienti in terapia antiaggregante/TAO
A. Ruocco, M. Siniscalchi, V. Piccolo, M. Abitabile, D. Verrillo, R. Granata, C. Mauro (Napoli)
- P247 Atypical flutter presentation
S. Lucia, G. Tallerini, C. Gori, S. Lucci, F. Rossi Fanelli (Roma)
- P248 Ripolarizzazione precoce: reperto benigno... ma non sempre
G. Lolli, M. Scapinelli, P. Bellesi, S. Merighi, A. Guerra (Sassuolo)



11.30-12.30

AREA POSTER PIANO TERRA

SESSIONE POSTER DI RICERCA

CARDIOLOGIA INTERVENTISTICA CORONARICA 2

Moderatore: **Antonio Giomi** (Pistoia)

- P249 Patients with MACE in the OCT guided arm of the CLI-OPCI study have more often an improper stent deployment
A. Chisari, L. Gatto, E. Romagnoli, A. La Manna, F. Burzotta, L. Di Vito, A. Cremonesi, A. Pappalardo, M.T. Mallus, M. Albertucci, F. Prati (Roma)
- P250 Influence of the amount of myocardium subtended by an intermediate coronary artery stenosis on FFR and iFR
L. Di Serafino, M. Turturo, S. Lanzone, P. Brindicci, N. Grimaldi, C. D'Agostino (Bari)
- P251 Diabete mellito e occlusione coronarica cronica: la reattività piastrinica come nuovo fattore prognostico
G. Cantini, M. Marrani, R. Valenti, A. Migliorini, B. Bellandi, G. Parodi, N. Carrabba, R. Vergara, R. Marcucci, R. Abbate, G.F. Gensini, D. Antoniucci (Firenze)
- P252 Percutaneous treatment of coronary bifurcation: a network meta analysis of randomized controlled trial
J. Perversi, F. D'Ascenzo, C. Moretti, P. Omedè, G. Quadri, U. Barbero, E. Cerrato, F. Gaita (Torino)
- P253 Frequency domain OCT as a research tool and for guidance of coronary stenting with biodegradable scaffold
A. Mattesini, M. Pighi, M. Ghione, G. Dall'Ara, G.G. Secco, N. Konstantinidis, S. Valente, C. Di Mario (Firenze, London - UK)
- P254 ST-elevation myocardial infarction (STEMI): a journey through eight years of experience in STEMI treatment from the hospital doorway to the way back home
A. Mattesini, M. Douanla Foudji, M. Chiostrì, C. Cordopatri, C. Lazzeri, C. Sorini Dini, C. Giglioli, G.F. Gensini, S. Valente (Firenze)
- P255 Utilizzo di scaffold biorassorbibili in pazienti con STEMI sottoposti a PTCA primaria
E. Di Lorenzo, M. Capasso, G. Carbone, R. Sauro (Avellino)
- P256 Suboptimal stent deployment is associated with subacute stent thrombosis: optical coherence tomography insights from a multicenter matched study. From the CLI Foundation investigators: the CLI-THRO study
F. Prati, T. Kodama, E. Romagnoli, L. Gatto, L. Di Vito, V. Ramazzotti, A. Chisari, V. Marco, A. Cremonesi, G. Parodi, M. Albertucci, F. Alfonso (Roma, Pavia, Cotignola, Madrid - E)
- P257 Ruolo della bivalirudina nei pazienti sottoposti ad angioplastica transradiale: metanalisi di studi osservazionali
F. Conrotto, F. D'Ascenzo, E. Pelloni, M. Marchetti, M. D'Amico, P. Scacciatella, M. Pennone, C. Moretti, F. Gaita, S. Marra (Torino)
- P258 AG-READY (Agrigento-REAL world Drug eluting balloon registry): year clinical and angiographic follow-up
S. Geraci, D. Milazzo, E. Pieri, G. Vaccaro, G. Caramanno (Agrigento)

11.30-12.30

AREA POSTER PIANO TERRA

SESSIONE POSTER DI RICERCA

CARDIOLOGIA INTERVENTISTICA CORONARICA 2 (cont.)

- P259 Utilità della trombolisi intratrombo durante PCI primaria
M. Polacco, E. Taurino, E. Sussolano, L. Iannetta, F. Pelliccia, M. Schiariti, C. Greco, C. Gaudio (Roma)
- P260 Everolimus-eluting stents vs sirolimus-eluting stent in pazienti con SCA STEMI sottoposti a PCI primaria
E. Di Lorenzo, R. Sauro, A. Varricchio, M. Capasso, T. Lanzillo, F. Manganelli, G. Carbone, F. Lanni, M.R. Pagliuca, G. Stanco, G. De Luca (Avellino, Novara)
- P261 Pazienti multivasali con SCA: strategie di rivascularizzazione e mortalità a lungo termine
E. Di Lorenzo, G. Carbone, M. Capasso, F. Lanni, T. Lanzillo, R. Sauro (Avellino)
- P262 Impatto prognostico in pazienti affetti da infarto miocardico acuto trattati con angioplastica primaria della rivascularizzazione di una occlusione coronarica cronica non correlata al vaso di necrosi
M. Marrani, G. Cantini, R. Valenti, A. Migliorini, V. Comito, R. Vergara, N. Carrabba, B. Bellandi, G. Parodi, D. Antonucci (Firenze)
- P263 A new field for vascular reparative therapy? Multiple bioabsorbable vascular scaffolds in coronary chronic total occlusions recanalization
S. Geraci, G. Caramanno (Agrigento)

Venerdì 30 maggio 2014



11.30-12.30

SESSIONE POSTER DI RICERCA

ELETTROCARDIOGRAFIA E INTERVENTISTICA NON CORONARICA

Moderatori: **Francesco Bonechi** (Empoli), **Concetto La Rosa** (Taranto)

- P264 Valore diagnostico incrementale dell'high-frequency mid-QRS analisi rispetto alla sola valutazione del segmento ST durante test ergometrico in pazienti con dolore toracico e negatività dello screening basale per ischemia miocardica
A. Alesi, A. Conti, G. Aspesi, M. Scorpiniti, E. Angeli, N. De Bernardis, E. Canuti, C. Gigli, F. Trausi, C. Donnini, A. Becucci, C. Grifoni, B. Paladini, G. Pepe (Firenze)
- P265 ECG modifications after out-of-hospital cardiac arrest: analysis of cases matched with coronary angiography
V. Carinci, G. Casella, S. Zagnoni, F. Pergolini, L. Alessi, G. Barbato, G. Nobile, P.C. Pavesi, G. Di Pasquale (Bologna)
- P266 Early and late electrocardiographic changes in patients with Tako-Tsubo cardiomyopathy
R. Citro, G. Parodi, G. Provenza, M. Marrani, A.U. Cavallo, G. Vitale, C. Prota, B. Bellandi, C. Baldi, A. Ravera, A. Gigantino, E. Bossone, F. Piscione (Salerno, Firenze, Potenza, Cava de' Tirreni)
- P267 Riconoscimento dello STEMI nell'ECG preospedaliero. Analisi retrospettiva nella Rete Regionale FAST STEMI Piemonte
M. Giammaria, T. Usmiani, A. Chinaglia, D. Bono, E. Noumedem, S. Marra (Torino)
- P268 Prevalence of "true LBBB" in current practice of CRT implantation
A. Baritussio, F. Migliore, M. De Lazzari, L. Leoni, E. Bertaglia, P. Palmisano, A. D'Onofrio, A. De Simone, A. Reggiani, S.I. Caico, G. Ricciardi, A. Mazza, M. Malacrida, F. Picariello, S. Cova, G. Stabile (Padova, Tricase, Napoli, Maddaloni, Mantova, Gallarate, Firenze, Rivoli, Milano)
- P269 Variazione della durata massima dell'onda P e della dispersione dell'onda P: indicatori di rimodellamento atriale inverso e predittori del mantenimento del ritmo sinusale dopo ablazione transcateretere dell'istmo cavotricuspidalico di flutter atriale tipico permanente
A. Marziali, A. Corzani, M. Ziacchi, C. Valzania, A. Mazzotti, G. Massaro, P. Cimaglia, M. Biffi, G. Boriani, C. Martignani (Bologna)
- P270 Esperienza di un centro HUB nella gestione dei pazienti con sindromi aortiche acute interessanti l'aorta toracica discendente. Trattamenti a confronto
M. Marini, T. Piva, I. Battistoni, E. Nicolini, L. Angelini, M. Francioni, G. Gabrielli, S. Moretti, G.P. Perna (Ancona)
- P271 Incidence and predictors of all-cause mortality after TAVI: a systematic review and meta-analysis
F. Giordana, F. D'Ascenzo, P. Omedè, G. Biondi Zoccai, S. Benedetto, S. Salizzoni, M. D'Amico, C. Moretti, M. Rinaldi, S. Marra, F. Gaita (Torino, Roma)

11.30-12.30

AREA POSTER PIANO TERRA

SESSIONE POSTER DI RICERCA

ELETTROCARDIOGRAFIA E INTERVENTISTICA NON CORONARICA (cont.)

- P272 Chiusura transcateretere di forame ovale pervio: confronto tra dispositivi tradizionali, a prevalente composizione metallica, e dispositivi di più recente approvazione, a basso contenuto in nitinol
F. Corazza, A. Donti, R. Formigari, M.E. Mariucci, M. Brighenti, M. Bonvicini (Bologna)
- P273 Follow up a medio termine della procedura di chiusura transcateretere di PFO con dispositivi a basso contenuto metallico Cardia PFO occluder
F. Corazza, A. Donti, R. Formigari, M.E. Mariucci, M. Brighenti, M. Bonvicini (Bologna)
- P274 Confronto "diretto" tra stenting carotideo ed endoarteriectomia eseguiti nello stesso paziente
G. Regina, M.M. Ciccone, M. Sassari, P. Scicchitano, M. Resta, F. Cortese, M. Gesualdo, A.P. Zito, G. Ricci, S. Carbonara, P. Caldarola (Bari, Altamura, Brindisi)
- P275 Chiusura di auricola dell'atrio sinistro in pazienti con fibrillazione atriale ed elevato rischio di sanguinamento. Esperienza di un singolo centro
G. Molon, G. Canali, L. Lanzoni, M. Avesani, E. Barbieri (Negrar)
- P276 A tailored use of transradial access for above-the-knee angioplasty
C. Lisi, A.I. Corciu, M. Lazzari, F.M. Bovenzi, R. Lorenzoni (Lucca, Pisa)
- P277 La denervazione renale è una procedura sicura? Valutazione della risposta vascolare dopo utilizzo di un sistema di nuova generazione
A. Trivisonno, C. Olivieri, G. Magri, F. Caranci, M. Viccione, C. Carrino, M. Scappaticci, F. Versaci (Isernia, Campobasso)
- P278 Stenosi tardiva dell'arteria renale dopo denervazione renale
A. Trivisonno, C. Olivieri, F. Caranci, G. Magri, M. Viccione, M. Scappaticci, C. Carrino, F. Versaci (Isernia, Campobasso)

Venerdì 30 maggio 2014



11.30-12.30

SESSIONE POSTER DI RICERCA

EPIDEMIOLOGIA 2

Moderatore: **Carmelo Massimiliano Rao** (Reggio Calabria)

- P279 Indici antropometrici di obesità e rimodellamento cardiaco: è sufficiente il body mass index?
F. Antonini Canterin, S. Poli, M. Pellegrinet, L. Sparacino, G.L. Nicolosi (Pordenone, Trieste)
- P280 Abitudini dietetico-comportamentali nei giovani: indagine su 2000 studenti di 13-15 anni in Calabria
R. Caporale, E. Amodeo, F. Benedetto, A. De Nardo, R. Lumare, A. Ferraro, N. Cosentino, M. Matta, M. Chiatto (Reggio Calabria, Catanzaro, Crotone, Cariati, Cetraro)
- P281 Body mass index e mortalità cardio- e cerebrovascolare in pazienti con ispessimento medio intinale: uno studio prospettico
A. Mignano, E. Corrado, G. Novo, G. Coppola, V. Sucato, A. Sansone, S. Novo (Palermo)
- P282 Correlazione tra le differenti componenti della sindrome metabolica e spessore medio-intimale carotideo
E. Succurro, C. Cloro, M. Ruffo, M. Barone, A. Cutruzzolà, F. Arturi (Catanzaro, Cosenza)
- P283 La dieta mediterranea raccontata ai ragazzi
A.G. Cardinale, F.P. Calciano, L. Bolettieri, M.M. De Francesco, P. Lacertosa, G. Calculli (Matera, Grassano, Roma)
- P284 Prevalenza dei fattori di rischio cardiovascolare nel diabete tipo 2: differenze di genere
E. Cervesato, C. Miranda (Pordenone)
- P285 Relazione tra indici precoci di aterosclerosi carotidea e alterazioni morfofunzionali del ventricolo sinistro negli obesi
M. Pellegrinet, S. Poli, L. Sparacino, G.L. Nicolosi, F. Antonini Canterin (Pordenone, Trieste)
- P286 Riscontro ecografico di esordio precoce ed asintomatico dell'ateromasia dei vasi intracranici "stroke-prone" in pazienti affetti da sindrome metabolica. A trans-cranial study
P. De Campora, A. Fontanella, P. Di Micco (Napoli)
- P287 Utility of non invasive cardiac screening in systemic rheumatic diseases
R. Gerloni, A. Aleksova, C. Carriere, M. Muça, R. Belfiore, G. Secoli, B. Pinamonti, G. Sinagra (Trieste)
- P288 Cardiologi italiani e fumo di tabacco: risultati della survey dell'Area Prevenzione Cardiovascolare ANMCO
P. Clavario, A. Frisinghelli, G.F. Mureddu, P.L. Temporelli, A. Cherubini, F. Fattirolli (Genova, Passirana di Rho, Roma, Veruno, Trieste, Firenze)

11.30-12.30

AREA POSTER PIANO TERRA

SESSIONE POSTER DI RICERCA

EPIDEMIOLOGIA 2 (cont.)

- P289 Il ruolo del care manager nella gestione della patologia cronica cardiovascolare
A. Cecere, P. Scicchitano, M. Sassara, F. Bux, P. Caldarola, F. Avolio, A. Aquilino, F. Bux, M.M. Ciccone (Bari, Altamura)
- P290 The BNP as a diagnostic tool in conjunction with tissue Doppler imaging for the early detection of asymptomatic left ventricular dysfunction: a retrospective study focused specifically on patients with obesity or suffering from chronic renal failure
R. De Vecchis, A. Pucciarelli, A. Giasi, C. Cioppa, C. Ariano, A. Fusco, G. Di Biase, S. Cantatrione (Napoli, Somma Vesuviana)

Venerdì 30 maggio 2014



11.30-12.30

SESSIONE POSTER DI RICERCA

FARMACOLOGIA E FARMACOTERAPIA 2

Moderatore: **Annamaria Iorio** (Trieste)

- P291 Follow-up di pazienti trattati con i nuovi anticoagulanti orali: risultati a 1 e 3 mesi
G. Benedetti, A. Cipriano, M. Santini, M.G. Bongiorno, M. Marzilli, P. Fontanive (Pisa)
- P292 Rischio tromboembolico e terapia anticoagulante nei pazienti con fibrillazione atriale: analisi italiana dei dati basali del registro europeo PREFER in AF
M. Costantini, N. Gelonesi, G. Villani, L. Rossi, L. Di Lecce, F. Romeo, G. Renda, R. De Caterina (Galatina, Piacenza, Roma, Chieti)
- P293 Controindicazioni alla terapia anticoagulante orale nei pazienti con fibrillazione atriale: analisi descrittiva dei dati italiani del registro europeo PREFER in AF
C. Mazzone, A. Di Lenarda, B. Aloisi, S. Ferraro, L. Di Lecce, F. Romeo, G. Renda, R. De Caterina (Trieste, Pedara, Roma, Chieti)
- P294 La ranolazina come antiaritmico: evidenze dal monitoraggio remoto
F. Zuffada, F. Caravati, F. Airoidi, R. De Ponti, J.A. Salerno Uriarte (Varese)
- P295 Atorvastatina vs rosuvastatina: confronto farmacodinamico in pazienti coronaropatici con normale reattività piastrinica in doppia terapia antiaggregante
M. Polacco, E. Taurino, E. Sussolano, L. Iannetta, M. Schiariti, F. Pelliccia, C. Greco, C. Gaudio (Roma)
- P296 Qualità di vita e soddisfazione alla terapia anticoagulante dei pazienti italiani affetti da fibrillazione atriale arruolati nel Registro europeo PREFER in AF
B. Aloisi, S. Ferraro, A. Di Lenarda, C. Mazzone, L. Di Lecce, F. Romeo, G. Renda, R. De Caterina (Pedara, Trieste, Roma, Chieti)
- P297 Ricoveri per effetti indesiderati da sovradosaggio di farmaci presso un'unità operativa cardiologica nel periodo 2011\2013
F. Venturella, M. Brunetto, V. Abrignani, M.G. Abrignani (Palermo, Bologna, Erice)
- P298 La pregressa terapia con statine riduce la risposta infiammatoria in pazienti con infarto miocardico con soprasslivellamento del tratto ST trattati con angioplastica primaria
S. Cornara, A. Somaschini, R. Camporotondo, G. Crimi, A. Baldo, A. Repetto, C. Pavesi, S. Pica, M. Gnechi, G.M. De Ferrari (Pavia)
- P299 La terapia farmacologica nei pazienti ischemici: il problema delle intolleranze
A. Altinier, S. Doimo, A. Della Mattia, K. Salame, P. Maras, G. Sinagra (Trieste)
- P300 Associazione tra farmaci antagonisti della vitamina K e antiplastrinici in pazienti con fibrillazione atriale: analisi italiana dei dati al basale del registro europeo PREFER in AF
P. Calabrò, I. Pariggiano, Z. Olivari, V. Calzolari, L. Di Lecce, F. Romeo, G. Renda, R. De Caterina (Napoli, Treviso, Roma, Chieti)

11.30-12.30

AREA POSTER PIANO TERRA

SESSIONE POSTER DI RICERCA

FIBRILLAZIONE ATRIALE 2

Moderatore: **Serenella Conti** (Spoleto)

- P301 Modern management of atrial fibrillation: preliminary results of a prospective survey in Umbria (Umbria-Fibrillazione Atriale)
F. Angeli (Perugia)
- P302 La conoscenza in Italia della fibrillazione atriale a livello dei cittadini, dei medici di medicina generale e dei pazienti: l'indagine CENSIS
L. Riva, G. Gensini, G. Di Pasquale, C. Maria Vaccaro, I. Iori, C. Nozzoli, V. Pengo, S. Ricci, M. Santini, D. Toni (Bologna, Firenze, Roma, Reggio-Emilia, Padova, Città di Castello)
- P303 Is it time to calculate renal function in non valvular atrial fibrillation patients to stratify the risk of future events?
C. Mazzone, G. Barbati, C. Carriere, G. Cioffi, L. Tarantini, A. Cherubini, E. Grande, S. Magnani, K. Stellato, A. Di Lenarda (Trieste, Trento, Belluno)
- P304 Prognostic impact of CHA2DS2-VASC and renal dysfunction in non valvular atrial fibrillation patients: which is the best equation to stratify the risk of future events?
C. Mazzone, G. Barbati, C. Carriere, G. Cioffi, L. Tarantini, A. Cherubini, E. Grande, G. Russo, K. Stellato, A. Di Lenarda (Trieste, Trento, Belluno)
- P305 Left ventricular diastolic dysfunction predicts atrial fibrillation recurrence after successful electrical cardioversion
F. Imperadore, M. Del Greco (Rovereto)
- P306 Appropriately della terapia anticoagulante orale con antivitamina K in una coorte di pazienti affetti da fibrillazione atriale non valvolare seguiti in assistenza domiciliare nell'AUSL di Bologna
E. Cerè, R. Giordani, N. Gentile, T. Montorzi, E. Negrini, S. Urbinati, G. Maini, P. Mosna, C. Descovich, M. Morini, G. Di Pasquale (Bologna)
- P307 Caratteristiche dei pazienti affetti da fibrillazione atriale: analisi descrittiva delle differenze e analogie tra l'Italia e l'Europa nel Registro PREFER in AF
Z. Olivari, P. Martire, P. Calabrò, I. Pariggiano, L. Di Lecce, F. Romeo, G. Renda, R. De Caterina (Treviso, Napoli, Roma, Chieti)
- P308 Subclinical atrial tachyarrhythmias in high risk patients detected by prolonged ECG continuous Holter monitoring: prevalence and predictors
R. Rossini, P. Ferrero, G. Musumeci, D. Capodanno, A. Calabrese, P. Canova, C. Vittori, N. Russo, B. Zekaja, V. Camozzini, F. Stivala, O. Valsecchi, M.G. Valsecchi, A. Gavazzi, M. Senni (Bergamo, Catania)
- P309 Role of masked coronary heart disease in patients with recent onset atrial fibrillation and troponin elevations
E. Canuti, A. Conti, Y. Mariannini, N. De Bernardis, A. Alesi, M. Scorpiniti, E. Angeli, F. Trausi, M. Giampieri, G. Aspesi, C. Grifoni, A. Becucci, S. Gualtieri, C. Donnini (Firenze)



11.30-12.30

SESSIONE POSTER DI RICERCA

FISIOPATOLOGIA

Moderatori: **Alessandra Fontebasso** (San Donà di Piave),
Francesca Pierri (Martina Franca)

- P310 Correlazione tra disfunzione endoteliale e fibrosi epatica in pazienti con infezione cronica da HCV
M. Barone, M. Resta, P. Scicchitano, M. Sassara, F. Cortese, M. Gesualdo, A.P. Zito, G. Ricci, S. Carbonara, P. Caldarola, M.M. Ciccone (Bari, Brindisi, Altamura)
- P311 Una possibile correlazione tra ipoacusia improvvisa/sindrome di Ménière ed emodinamica venosa cerebrale
N. Quaranta, M.M. Ciccone, P. Scicchitano, M. Resta, M. Sassara, F. Cortese, M. Gesualdo, A.P. Zito, G. Ricci, S. Carbonara, P. Caldarola (Bari, Brindisi)
- P312 Experimental results on a new method for analysis of heart rate variability, asymmetry and BRS in patients with cardiovascular pathologies
E. Conte, G. De Masi De Luca, F. Casciaro (Bari, Tricase)
- P313 Age dependent expression of phosphatases in the human heart
T. Trapp, H. Bushnaq, A. Simm, R.-E. Silber, U. Gergs, J. Neumann (Halle - D)
- P314 Lower testosterone levels and erectile dysfunction are associated with worse endothelial function in intermediate risk men according to the Framingham Score
R. Iacona, V. Bonomo, V. Evola, M. Di Piazza, E. Corrado, G. Novo, C. Pavone, S. Novo (Palermo)
- P315 Rigidità parietale e spessore medio-intimale carotideo: ruolo dell'acido urico
F. Antonini Canterin, G. Prati, S. Poli, M. Pellegrinet, O. Vríz, S. La Carrubba, D. Pavan, A. Mateescu, C. Gingham, B.A. Popescu, G.L. Nicolosi (Pordenone, Trieste, San Daniele del Friuli, Palermo, Bucharest - ROM)
- P316 Stress Tako-Tsubo cardiomyopathy and apoptotic BAG3 gene mutation
A. Silverio, R. Citro, M. D'Avenia, M. De Marco, A. Falco, A.U. Cavallo, A. Ravera, G. Vitale, C. Prota, C. Naddeo, A. Gigantino, E. Bossone, F. Piscione, M.C. Turco (Salerno, Fisciano, Cava de' Tirreni)
- P317 Associazione tra pattern di ipertrofia ventricolare sinistra ed insulino resistenza
M. Pellegrinet, S. Poli, L. Sparacino, O. Vríz, S. La Carrubba, G.L. Nicolosi, F. Antonini Canterin (Pordenone, Trieste, San Daniele del Friuli, Palermo)

11.30-12.30

AREA POSTER PIANO TERRA

SESSIONE POSTER DI RICERCA

IMAGING CARDIACO 2

Moderatori: **Giovanni Salvatore Camastra** (Roma),
Anna Marotta (Soveria Mannelli)

- P318 Valore prognostico e rapporto costo-beneficio dell'angiografia coronarica mediante TCMS (AC-TCMS) nei pazienti con dolore toracico indifferenziato nei dipartimenti di emergenza
R. Malagò, G. Finetto, A. Carlotto, F. Nicolli, M. Tezza, G. Sala, A. Pezzato, C. Barbiani, G. Taioli, R. Pozzi Mucelli (Verona)
- P319 Valutazione mediante AC-TCMS della composizione della placca aterosclerotica coronarica in pazienti in follow-up mediante statine
R. Malagò, A. Carlotto, F. Nicolli, G. Finetto, M. Tezza, G. Sala, A. Pezzato, C. Barbiani, R. Pozzi Mucelli (Verona)
- P320 Valutazione dei reperti collaterali cardiaci e non cardiaci mediante angiografia coronarica con TC multistrato (AC-TCMS)
C. Barbiani, R. Malagò, A. Pezzato, M. Tezza, G. Sala, F. Nicolli, G. Finetto, A. Carlotto, R. Pozzi Mucelli (Verona)
- P321 Mappatura venosa cardiaca: ruolo della angiografia coronarica TCMS (AC-TCMS)
R. Malagò, C. Barbiani, A. Pezzato, G. Sala, M. Tezza, G. Finetto, F. Nicolli, A. Carlotto, R. Pozzi Mucelli (Verona)
- P322 Dynamic analysis of the mitral valve annulus in normal subjects: a three dimensional transthoracic echocardiography study
P. Aruta, S. Mihaila, D. Muraru, E. Piasentini, D. Peluso, U. Cucchini, S. Casablanca, A. Cecchetto, A. Baritussio, S. Iliceto, D. Vinereanu, L.P. Badano (Catania, Bucharest - ROM, Padova)
- P323 Studio dell'interdipendenza ventricolo-atrio sinistro in un modello clinico di ipertensione arteriosa
C. Gardini, R. Groccia, A. Fiorencis, D. Raspante, A. Pecoraro, P. Camici, R. Ferrari, D. Mele (Milano, Ferrara, Palermo)
- P324 Valutazione non invasiva dei volumi e della funzione sistolica ventricolare sinistra: risonanza magnetica ed ecocardiogramma bidimensionale a confronto
M. Melis, G. Fele, B. Tegas, G. Matta, G. Bitti, M. Porcu (Cagliari)
- P325 Dynamic changes of mitral annular geometry during the cardiac cycle. A three-dimensional echo study in healthy volunteers
P. Aruta, S. Mihaila, E. Piasentini, D. Muraru, D. Peluso, S. Casablanca, A. Cecchetto, A. Baritussio, S. Iliceto, D. Vinereanu, L.P. Badano (Catania, Bucharest - ROM, Padova)
- P326 Three-dimensional myocardial strain patterns in patients with physiological and pathological hypertrophy and preserved left ventricular systolic function: a comparative study
P. Aruta, D. Muraru, G. Cavalli, C. Calore, S. Mihaila, A. Cecchetto, L. Ucci, P. Melacini, S. Iliceto, L.P. Badano (Catania, Padova)
- P327 Left ventricular (LV) filling pattern in chronic obstructive pulmonary disease: a low LV preload, pulmonary hypertension-related, rather than true intrinsic impairment in LV relaxation / compliance may be responsible for the marked reduction of E/A ratio, which is usually observed. A case-control study
R. De Vecchis, A. Pucciarelli, C. Ariano, G. Di Biase (Napoli, Somma Vesuviana)



11.30-12.30

AREA POSTER PIANO TERRA

SESSIONE POSTER DI RICERCA

INSUFFICIENZA CARDIACA / BIOMARKERS / PROGNOSI

Moderatori: **Luigi Di Lorenzo** (Sessa Aurunca), **Mauro Gori** (Bergamo)

- P328 Correlation between serum levels of Galectin-3 and NT-proBNP with late gadolinium enhancement in hypertrophic cardiomyopathy
C. De Rosa, T. Forni, S. Bongioanni, D. Cosseddu, L. Erroi, M. Migliardi, B. Mabritto, M.R. Conte (Torino)
- P329 Galectin-3 is an independent predictor of abnormal functional capacity and ventilatory response to exercise in patients with nonischemic dilated cardiomyopathy
A. Del Franco, G. Vergaro, A. Giannoni, C. Prontera, A. Barison, G. Mirizzi, L.E. Pastormerlo, C. Passino, M. Emdin (Pisa)
- P330 Utilizzo seriato di levosimendan in pazienti affetti da scompenso cardiaco cronico avanzato nel mondo reale: esperienza del nostro centro per lo scompenso
M. Oldani, B. Ortis, V. Rella, G. Malfatto, G. Parati, A. Villani (Milano)
- P331 Effetti potenzialmente complementari di due tipi di riabilitazione in pazienti con scompenso cardiaco sistolico ed ipertensione polmonare
C. Mollica, G. Malfatto, S. Salerno, E. Lisi, A. Giglio, F. Ciambellotti, G. Parati, M. Facchini (Milano)
- P332 Riduzione delle ospedalizzazioni per riacutizzazione dello scompenso cardiaco nell'ambito del progetto "Prevenzione e riduzione delle recidive dello scompenso cardiaco della Regione Sardegna"
F. Uras, A. Asproni, G. Fiore, P. Terrosu (Sassari)
- P333 Coronary care units today: a change, a challenge; evaluation of SAPS II score
R.L. Putini, S. Di Maria, M. Pugliese, L. De Lio, S. De Ros, M. Uguccione (Roma)
- P334 Comparazione tra il monitoraggio bio-impedenziometrico (BIVA), rispetto al BNP, in pazienti ricoverati per scompenso cardiaco congestizio
E. Savini, L. Di Gioacchino, M. Benvenuto, L. Pennacchietti, G. Marziali, P. Paoloni, L. Cardinali, D. Gabrielli (Fermo)
- P335 Il significato della funzione renale quale determinante della mortalità e della evoluzione clinica in una popolazione di 7402 pazienti critici, ricoverati in terapia intensiva cardiologica medico-chirurgica dal 2004 al 2012
C. Cordopatri, M. Chiostrì, C. Lazzeri, A. Mattesini, M.G. D'Alfonso, V. Spini, G.F. Gensini, S. Valente (Firenze)
- P336 Daytime vs. nighttime Cheyne-Stokes respiration: evaluation in mild and moderate-to-severe systolic heart failure
G. Iudice, G. Mirizzi, A. Giannoni, R. Poletti, C. Mammini, A. Gabutti, F. Bramanti, C. Passino, M. Emdin (Pisa)
- P337 Migliore qualità di vita e prognosi a medio termine in pazienti con severa insufficienza mitralica e compromissione ventricolare sinistra dopo posizionamento di MitraClip
L. Checco, M. D'Amico, G. Alunni, E. Picardi, C. Moretti, M. Ribezzo, M. La Torre, M. Rinaldi, F. Gaita, S. Marra (Torino)

11.30-12.30

AREA POSTER PIANO TERRA

SESSIONE POSTER DI RICERCA

MALATTIE MIOCARDICHE E PERICARDICHE 2

Moderatori: **Federica Re** (Roma), **Antonio Tota** (Bari):

- P338 Diagnosi differenziale fra due patologie con ipertrabecolatura del ventricolo sinistro: β -talassemia major vs. ventricolo sinistro non compattato
A. Fiorencis, E. Chiodi, D. Mele, D. Cavazzini, P. Malagutti, R. Fiorencis, M.R. Gamberini, A. Pepe, M. Lombardi, G. Benea, R. Ferrari (Ferrara, Adria, Porto Viro, Pisa)
- P339 Clinical, instrumental and prognostic characterization of arrhythmogenic dilated cardiomyopathy
A. Spezzacatene, G. Sinagra, M. Merlo, G. Barbati, D. Slavov, A. Di Lenarda, X. Zhu, S. Graw, E. Salcedo, M. Taylor, L. Mestroni (Trieste)
- P340 Usefulness of ^{99m}Tc -DPD scintigraphy in preclinical identification of TTR-related amyloidosis (hereditary and wild type): a cohort study of 12,400 subjects
S. Longhi, P.L. Guidalotti, C.C. Quarta, C. Gagliardi, A. Milandri, M. Lorenzini, N. Gentile, L. Manuzzi, I. Gallelli, S. Foffi, M.M. Cinelli, C. Rapezzi (Bologna)
- P341 Clinical and instrumental characterization and the long-term prognosis of mildly dilated cardiomyopathy
M. Gigli, F. Antonini Canterin, M. Merlo, D. Stolfo, A. Spezzacatene, M. Muca, G.A. D'Angelo, B. Pinamonti, G. Sinagra (Trieste)
- P342 Prevalence and clinical profile of patients with right ventricular involvement and Tako-Tsubo cardiomyopathy
R. Citro, G. Parodi, G. Provenza, M. Marrani, B. Bellandi, A. Silverio, F. Piscione, E. Bossone, J. Salerno-Urriarte (Salerno, Firenze, Potenza, Cava de' Tirreni, Varese)
- P343 ICD in patients with hypertrophic cardiomyopathy: insights from home monitoring
R. Morgagni, E. Raffone, G.B. Forleo, F. Marchetti, F. Romeo (Roma)
- P344 Characterisation of transmural longitudinal and circumferential mechanics by multi-layer strain analysis in hypertrophic cardiomyopathy
P. Aruta, D. Muraru, F. Valente, G. Cavalli, C. Calore, S. Mihaila, D. Peluso, P. Melacini, S. Iliceto, L.P. Badano (Catania, Padua, Santarém - P)
- P345 Conflicting gender-related differences during long-term follow-up of patients with idiopathic dilated cardiomyopathy
C. Lutman, L. Vitali Serdoz, E. Cadamuro, G. Barbati, M. Merlo, B. Pinamonti, A. Di Lenarda, M. Zecchin, G. Sinagra (Trieste)
- P346 Diabetic patients with stable microvascular angina: methods to investigate coronary microvascular function and new angiography indexes
V. Sucato, A. Sansone, S. Evola, S. Novo (Palermo)
- P347 Glu89Gln transthyretin-related amyloidosis in Italy and Bulgaria: does geographic area influence phenotype beyond the shared mutation?
S. Longhi, M. Gospodinova, S. Sarafov, V. Guergelcheva, A. Todorova, I. Tournev, S. Denchev, C. Gagliardi, C.C. Quarta, A. Milandri, F. Salvi, C. Rapezzi (Bologna, Sofia - BG)



11.30-12.30

SESSIONE POSTER DI RICERCA

POST-INFARTO 2

Moderatore: **Sergio Leonardi** (Pavia)

- P348 Acido urico ed outcome in pazienti con infarto miocardico acuto
A. Mignano, O.F. Triolo, E. Corrado, G. Novo, G. Coppola, V. Sucato, A. Sansone, S. Novo (Palermo)
- P349 Comparison between the new electrocardiographic ST-resolution score and the usual GRACE and TIMI score to predict outcome of patients submitted to primary angioplasty
M. Vercellino, V. Boasi, C. Tacchi, D. Perri, F. Motta, C. Rapetto, S. Cattunar, S. Suppo, F.A. Sánchez, G. Mascelli (Sanremo, Bussana)
- P350 Deceleration time and diastolic to systolic velocity ratio of LAD coronary artery in predicting left ventricle functional recovery after primary PCI for anterior myocardial infarction
E. Tagliamonte, T. Cirillo, G. Quaranta, U. Marinelli, M. Acitorio, G. Bove, C. Astarita, V. Alfano, N. Capuano (Nocera Inferiore, Sorrento)
- P351 Long-term outcome in very old patients with ST-elevation myocardial infarction
R. Sappa, M.T. Grillo, G. Prati, G. Morocutti, G. Bernardi, L. Spedicato, T. Bisceglia, G. Nucifora, A. Proclemer, D. Zanuttini (Trieste, Udine)
- P352 Short-term outcome in very old patients with ST-elevation myocardial infarction
M.T. Grillo, R. Sappa, G. Prati, G. Morocutti, G. Bernardi, L. Spedicato, T. Bisceglia, A. Proclemer, G. Nucifora, D. Zanuttini (Trieste, Udine)
- P353 Prognostic role of aldosterone in patients with acute coronary syndrome: short and medium term follow-up
A. Mignano, V. Pitruzzella, E. Corrado, G. Coppola, G. Novo, V. Sucato, A. Sansone, S. Novo (Palermo)
- P354 Un nuovo indice prognostico di mortalità nelle sindromi coronariche acute
L. Antonini, C. Mollica, V. Pasceri, C. Pristipino, A. Auriti, M. Uguccione, G. Ansalone, F. Leone, C. Cianfrocca, F. Colivicchi (Roma)
- P355 Prognostic role of vitamin D deficiency on long-term outcome in large cohort of patients with acute coronary syndrome
A. Aleksova, M. Di Nucci, C. Carriere, G. Barbati, G. Sinagra (Trieste)
- P356 Correlazione tra anemia ed eventi al follow-up in pazienti con sindrome coronarica acuta
V. Evola, S. Evola, R. Inciardi, S. Arrotti, A. Minacapelli, V. Bonomo, R. Iacona, L. Alibani, G. Novo, S. Novo (Palermo)
- P357 Accuratezza prognostica della valutazione multimarker in terapia intensiva cardiologica. Analisi prospettica di un gruppo non selezionato di pazienti in unità coronarica
M. Cassin, A. Della Mattia, F. Vendrametto, F. Macor, R. Neri, D. Rubin, P. Cappelletti, P. Bulian, R. Piazza, G.L. Rellini, G.L. Nicolosi (Pordenone, Trieste, Conegliano, Aviano)

11.30-12.30

SESSIONE POSTER DI RICERCA

POST-INFARTO 2 (cont.)

- P358 Is timing of cardiac catheterization related to ischemic risk in patients with non-ST elevation acute coronary syndrome? Results from a pilot, quality improvement initiative
S. Guida, S. Leonardi, A. Repetto, R. Camporotondo, M. Marino, D. Rizzotti, M. Gnechi, E. Bramucci, G.M. De Ferrari, L. Oltrona Visconti
(Pavia)



11.30-12.30

SESSIONE POSTER DI RICERCA

PREVENZIONE E MORTE IMPROVVISA 2

Moderatore: **Mario Bocchiardo** (Pietra Ligure)

- P359 I bambini imparano il BLS meglio ed in minor tempo rispetto agli adulti
E. Baldi, D. Bertaia (Robbio)
- P360 Rapporto tra efficacia percepita e misurata di una rianimazione cardiopolmonare eseguita da operatori sanitari durante una simulazione ad alta fedeltà di arresto cardiaco intraospedaliero
G. Gonzi, A. D'Errico, A. Capecchi, D. Neglia, A. Vezzani, G. Fradella, M. Persico, F. Sestigiani, L. Bonfanti, G. Artioli (Parma, Bologna, Pisa, Firenze, San Benedetto del Tronto)
- P361 Efficacia del corso BLS per operatori sanitari: DVD e feed-back vs standard
G. Gonzi, A. D'Errico, A. Capecchi, L. Bonfanti, D. Neglia, G. Fradella, M. Persico, A. Vezzani, G. Artioli (Parma, Bologna, Pisa, Firenze, San Benedetto del Tronto)
- P362 Educazione all'emergenza cardiovascolare nelle scuole di medicina: l'esperienza di una faculty ospedaliera certificata ANMCO-AHA
S. Rakar, F. Longaro, D. Nait, M. Forza, A. Casale, L. Massa, M. Milo, G. Sinagra (Trieste)
- P363 Hemostasis in cardiac arrest patients submitted to coronary interventions and treated with mild hypothermia initiated by cold fluids
S. Zagnoni, G. Casella, V. Carinci, P.C. Pavesi, G. Pallotti, G. Gordini, G. Di Pasquale (Bologna)
- P364 L'iperossia post-arresto cardiaco si associa ad un peggior recupero neurologico indipendentemente da un soccorso precoce
D. Aschieri, V. Pelizzoni, G.Q. Villani, T. Pellis, P. Borrelli, M. Marchesini, A. Cavanna, D. Toscani, S. Nani, E. Rossi (Piacenza, Pordenone, Pavia, Ancona)
- P365 Fibrillazione ventricolare: sopravvivenza raddoppiata se il first responders è un laico: esperienza di Piacenza
D. Aschieri, V. Pelizzoni, G.Q. Villani, S. Ferraro, S. Binno, P. Borrelli, F. Guerra, A. Capucci (Piacenza, Pavia, Ancona)
- P366 Coronary angiography after out-of-hospital cardiac arrest: is a simple ECG a reliable tool to choose between urgent or delayed study?
V. Carinci, G. Casella, S. Zagnoni, P. Cavallo, L. Riva, P.C. Pavesi, P. Sangiorgio, G. Barbato, G. Gordini, G. Di Pasquale (Bologna)
- P367 Emergency coronary angiography and intervention in comatose patients resuscitated after out-of-hospital cardiac arrest treated with mild therapeutic hypothermia
S. Zagnoni, G. Casella, V. Carinci, P.C. Pavesi, G.V. Coutsoumbas, P. Sangiorgio, P. Cavallo, G. Gordini, G. Di Pasquale (Bologna)
- P368 Arresto cardiaco extraospedaliero: validazione di un protocollo gestionale multidisciplinare dei pazienti post ROSC
R. Belfiore, S. Rakar, S. Scapol, L. Massa, V. Antonaglia, V. Campanile, A. Perkan, G. Vitrella, A. Salvi, G. Sinagra (Trieste)

11.30-12.30

AREA POSTER PIANO TERRA

SESSIONE POSTER DI RICERCA

PREVENZIONE E MORTE IMPROVVISA 2 (cont.)

- P369 Out-of-hospital-cardiac-arrest: incidence, causes and prognosis
D. Grosseto, S. Carigi, F. Baldazzi, A. Destro, A. Santarelli, G. Guerra,
C. Cavicchi, G. Piovaccari (Rimini)

Venerdì 30 maggio 2014



11.30-12.30

AREA POSTER PIANO TERRA

SESSIONE POSTER DI RICERCA

SINDROME CORONARICA ACUTA E TROPONINA NELLE SCA

Moderatori: **Ettore Maria De Fortuna** (Benevento), **Paolo Musso** (Ivrea)

- P370 Qual è il reale ruolo prognostico della CIN (Contrast-Induced Nephropathy) nei pazienti con STEMI trattati con angioplastica primaria?
A. Somaschini, S. Cornara, G. Crimi, A. Baldo, C. Pavesi, S. Pica, M. Ferlini, R. Camporotondo, M. Gnechi, G.M. De Ferrari (Pavia)
- P371 Fattibilità e sicurezza del trasporto precoce dopo sindrome coronarica acuta
R. Cemin, A. Pierdomenico, A. Stanchina, M. Giacometti, R. Oberhollenzer (Bolzano)
- P372 The incidence of ventricular pauses and clinical bradycardiac events in patients treated with ticagrelor or clopidogrel
F. Creo, M.G. Donatiello, P. Gentile, T. Dominici, C. Basile, N. Petrini, G. Petriello, C. Torromeo, V. Paravati, F. Barillà (Roma)
- P373 Comparison between standard and high sensitivity troponin T in patients with suspected acute coronary syndrome: diagnostic and therapeutic implications
A. Corsini, G. Bugani, F. Vagnarelli, G. Norscini, L. Cinti, A. Vannini, M. Cavazza, E. Beltrandi, S. Urbinati, A. Branzi, C. Rapezzi, G. Melandri (Bologna)
- P374 Thrombus aspiration in ST-elevation myocardial infarction: does it actually impact on long-term outcome?
A. Mattesini, C. Lazzeri, M. Chiostrì, C. Cordopatri, G.F. Gensini, S. Valente (Firenze)
- P375 Troponin I assays in patients presenting at the emergency room: insight into appropriateness
R. Morgagni, E. Raffone, F. Marchetti, F. Duranti, S. D'Annibale, M.R. Dessì, F. Romeo (Roma)
- P376 Come cambiano i pazienti con SCA dopo l'implementazione della troponina ad alta sensibilità? Analisi prospettica di un singolo centro
A. Lilli, M.T. Baratto, E. Talini, J. Del Meglio, M. Magnacca, A. Comella, E. Ferrali, A. Ghidini Ottonelli, L. Robiglio, F. Vivaldi, M.L. Canale, G. Solarino, G. Casolo (Lido di Camaiore)
- P377 TnI: richiesta appropriata in area critica
E. Filicetti, B. Modello, S. Vaccarella, M.T. Manes, B. Mancuso, F. Crocco, F. De Rosa (Cosenza)
- P378 SCA e dosaggio TnI: cut-off ottimale?
B. Modello, E. Filicetti, S. Vaccarella, M.T. Manes, M. Miraglia, F. Crocco, F. De Rosa (Cosenza)

11.30-12.30

AREA POSTER PIANO TERRA

SESSIONE POSTER DI RICERCA

TERAPIA ANTITROMBOTICA E IPERTENSIONE POLMONARE

Moderatori: **Elena Gronchi** (Lucca), **Carlo Lai** (Cagliari)

- P379 Incidence and predictors of stroke after acute coronary syndrome (preliminary results of year follow-up from the ABC- Study on ACS)
G. Berton, R. Cordiano, M. Pellegrinet, F. Cavuto, A. Cati, P. Degan, N. Sitta, P. Buttazzi, P. Delise (Adria, Udine, Bassano del Grappa, Conegliano)
- P380 Incidence and predictors of cardiovascular events in patients with systemic lupus erythematosus (SLE): a systematic review and meta-analysis
F. Ballocca, F. D'Ascenzo, C. Moretti, P. Omedè, E. Cerrato, U. Barbero, A. Abbate, G. Biondi Zoccai, F. Gaita (Torino, Richmond - USA, Roma)
- P381 Utilizzo di prasugrel e ticagrelor nello STEMI. Esperienza di un singolo Centro
O. Viola, P.L. Soldà, M. Reviglione, M. Leverone, F. Marrara, N. Andrighetti, C. Ravetto, F. Novara, M. Marcolongo (Biella)
- P382 Pretreatment with Aspirin or Indobufen and bleeding events in patients with coronary artery disease undergoing CABG
M.G. Donatiello, F. Creo, P. Gentile, T. Dominici, R. Iorio, S. Sergi, V. Mauriello, N. Petrini, V. Paravati, F. Barillà (Roma)
- P383 Use of clopidogrel, aspirin and oral anti-coagulant therapy in patients undergoing percutaneous coronary intervention: a meta-analysis of randomized controlled trials and adjusted observational results from studies and patients
G. Quadri, F. D'Ascenzo, C. Moretti, P. Omedè, J. Persson, G. Biondi Zoccai, F. Gaita (Torino, Stockholm - S, Latina)
- P384 Alveolar haemorrhage after abciximab infusion in primary PCI: a rare and underdiagnosed complication
S. Zagnoni, L. Alessi, L. Riva, G. Pallotti, M. Colletta, G. Casella, G. Di Pasquale (Bologna)
- P385 Discontinuation of dual antiplatelet therapy over months after acute coronary syndromes increases risk for adverse events in patients treated with percutaneous coronary intervention: systematic review and meta-analysis
F. Colombo, F. D'Ascenzo, U. Barbero, C. Moretti, P. Omedè, R. Boggon, K.A.A. Fox, M. Ho, J.S. Rumsfeld, G. Quadri, E. Cerrato, I. Meynet, M.J. Reed, V. Gasparetto, G. Tarantini, G. Frati, D. Capodanno, J.J. Di Nicolantonio, G. Biondi Zoccai, F. Gaita (Torino, London - UK, Edinburgh - UK, Denver - USA, Padova, Roma, Catania, Kansas City - USA)
- P386 Incidence and features of dyspnea in patients treated with ticagrelor or clopidogrel after acute coronary syndrome
P. Gentile, M.G. Donatiello, F. Creo, C. Basile, G. Petriello, S. Sergi, V. Mauriello, R. Iorio, G. Pannarale, F. Barillà (Roma)



11.30-12.30

AREA POSTER PIANO TERRA

SESSIONE POSTER DI RICERCA

TERAPIA ANTITROMBOTICA E IPERTENSIONE POLMONARE (cont.)

- P387 Farmaci antitrombotici associati alla terapia riperfusiva dello STEMI dati dall'SOS-CAMPANIA (Studio Osservazionale STEMI in Campania). On behalf dei referenti delle UTIC operative in Regione Campania
G. Quaranta, F. Vigorito, A. Alfieri, G. Bottiglieri, D. D'Andrea, E. Di Lorenzo, D. Formigli, F. Scotto Di Uccio, M. Di Maio, C. Baldi (Nocera Inferiore, Salerno, Caserta, Eboli, Napoli, Avellino, Benevento, Loreto Mare)
- P388 Ipertensione polmonare e tiroidite di Hashimoto: esiste una correlazione?
A. Ciampolillo, F. Giorgino, P. Scicchitano, F. Bux, M. Resta, M. Sassara, F. Cortese, M. Gesualdo, A.P. Zito, G. Ricci, S. Carbonara, P. Caldarola, M.M. Ciccone (Bari, Brindisi, Altamura)

11.30-12.30

AREA POSTER PIANO TERRA

SESSIONE POSTER DI RICERCA

VALVULOPATIA MITRALICA E RIABILITAZIONE

Moderatore: **Domenico Zucco** (Catanzaro)

- P389 The fundamental role of CT scan in direct aortic transcatheter valve implantation with self expandable prosthesis
G. Bruschi, L. Botta, P. Colombo, F. De Marco, A. Barosi, D. Artioli, S. Mauri, T. Colombo, A. Cannata, N. Morici, P. Fratto, S. Nonini, M. Mondino, F. Soriano, O. Belli, F. Musca, E. Colombo, C. Giannattasio, S. Klugmann, L. Martinelli (Milano)
- P390 Ruolo della Wave Intensity carotidea nei pazienti con stenosi valvolare aortica
F. Antonini Canterin, O. Vríz, S. La Carrubba, S. Poli, E. Leiballi, C. Zito, S. Carej, R. Caruso, G.L. Nicolosi (Pordenone, San Daniele del Friuli, Palermo, Trieste, Messina)
- P391 Impatto clinico a distanza dell'impianto di pacemaker sulla funzione ventricolare sinistra e sulla prognosi dei pazienti con stenosi aortica
E. Leiballi, M. Brieda, L. De Mattia, E. Dametto, F. Del Bianco, R. Piazza, R. Pecoraro, V. Leonelli, G.L. Nicolosi, F. Antonini Canterin (Pordenone)
- P392 Predittori ecocardiografici a lungo termine di un'ampia coorte di pazienti con valvola aortica bicuspidae
M. Morosin, R. Piazza, V. Leonelli, E. Leiballi, R. Pecoraro, M. Cinello, L. Dell'Angela, M. Cassin, E. Cervesato, G. Sinagra, G.L. Nicolosi (Trieste, Pordenone)
- P393 Self expandable transcatheter aortic valve implantation: five-years single center experience
G. Bruschi, F. De Marco, A. Barosi, P. Colombo, L. Botta, T. Colombo, S. Mauri, N. Morici, C. Cavalotti, J. Oreglia, F. Soriano, S. Nonini, O. Belli, F. Musca, C. Giannattasio, L. Martinelli, S. Klugmann (Milano)
- P394 Performance dell'EUROSCORE II nella chirurgia della valvola aortica
M.D. Pierri, C. Zingaro, G. Crescenzi, V. Aurelio, L. Torracca (Ancona)
- P395 Bioprotesi valvolari aortiche sutureless e costi ospedalieri: analisi propensity match versus protesi biologiche convenzionali
G. Santarpino, F. Pollari, M. Cuomo, F. Vogt, J. Sirch, S. Pfeiffer, T. Fischlein (Norimberga - D, Roma)
- P396 Sostituzione valvolare aortica mediante accesso mini-invasivo con protesi sutureless: esperienza in 124 pazienti con 3 anni di follow-up
G. Santarpino, F. Pollari, M. Cuomo, F. Vogt, J. Sirch, S. Pfeiffer, T. Fischlein (Norimberga - D, Roma)
- P397 Multiple possibilità d'impiego delle protesi valvolari aortiche sutureless: risultati clinici a 4 anni dal primo impianto
G. Santarpino, F. Pollari, M. Cuomo, F. Vogt, J. Sirch, S. Pfeiffer, T. Fischlein (Norimberga - D, Roma)



11.30-12.30

AREA POSTER PIANO TERRA

SESSIONE POSTER DI RICERCA

VALVULOPATIA MITRALICA E RIABILITAZIONE (cont.)

- P398 Predictive clinical variables of acute aortic syndrome in a multicentric registry
F. Carbone, P. Nazerian, F. Giachino, M. Castelli, E. Saglio, F. Ermini, M.G. Veglio, C. Tozzetti, A. Ravetti, G. Pepe, C. Moiraghi, S. Grifoni, F. Morello (Firenze)
- P399 Serum LDH in acute aortic syndromes
A. Ravetti, F. Giachino, F. Carbone, M.G. Veglio, C. Moiraghi, F. Morello (Torino)
- P400 Diagnostic performance of D-dimer in patients with history of aortic dissection
F. Giachino, A. Bono, M. Castelli, F. Carbone, P. Nazerian, C. Gigli, C. Moiraghi, S. Vanni, S. Grifoni, F. Morello (Torino, Firenze)
- P401 Is direct aortic approach the best access in patient affected by severe aortic stenosis with mitral valve prosthesis?
G. Bruschi, A. Barosi, L. Botta, P. Colombo, F. De Marco, S. Mauri, T. Colombo, A. Cannata, N. Morici, C. Cavalotti, F. Soriano, S. Nonini, E. Montorsi, O. Belli, F. Musca, C. Giannattasio, L. Martinelli, S. Klugmann (Milano)

11.30-12.30

AREA POSTER PIANO TERRA

SESSIONE POSTER DI RICERCA

CASI CLINICI: CARDIOLOGIA CLINICA

Moderatore: **Giuseppe Furgi** (Telese Terme)

- P402 Un singolare caso di associazione in cardio oncologia: neoplasie multiple, ipertensione arteriosa ed aorta bicuspid
F. Cocco, A. Ardito, G. Matino, M.G. Bruno, C. Pennetta, S. Rosania, F. Di Summa, L. Casalino, V. Lenti (Manduria)
- P403 The course of care of the stroke with high thrombotic and hemorrhagic risk: a patient treated with more anticoagulants
S. Barboro, V.M. Magro (Genova, Roma)
- P404 Thrombophilia-related complications in the treatment of a left atrial appendage (LAA) thrombus. Case report
V.M. Parato, M. Scarano, B. Labanti (San Benedetto del Tronto)
- P405 Trombosi bilaterale della vena giugulare interna durante gravidanza successiva a fecondazione in vitro con embryo transfer (FIVET), complicata da sindrome di iperstimolazione ovarica (OHSS)
D. Rossini, A. Fedeli (Pescia)
- P406 Off-label use of ivabradine: a case from the territory
V.M. Magro (Roma)
- P407 Is severity of coronary stenosis at coronary angiography the real gold standard for the diagnosis of significant ischemic heart disease? Role of stress cardiac magnetic resonance
A. Baritussio, D. Muraru, M. Mojoli, U. Cucchini, A. Cecchetto, L. Ucci, M. Perazzolo Marra, G. Romeo, S. Illiceto, L.P. Badano (Padova)
- P408 Scintigrafia miocardica e stenosi critica del tronco comune: dilemma non risolto
S. Poli, F. Di Gregorio, G. Slavich (Trieste, Udine)

Venerdì 30 maggio 2014



11.30-12.30**SESSIONE POSTER DI RICERCA****CASI CLINICI: ECO-ECG-ERGOMETRIA**

Moderatori: **Lina Marinacci** (Città di Castello),
Pierfranco Dellavesa (Borgomanero)

- P409 L'imaging cardiovascolare nell'echinococcosi: descrizione di due casi a differente presentazione clinica con localizzazione esclusivamente cardiaca
C. Andreoli, P. Chiocchi, F. Crusco, D. Bovelli, K. Savino (Perugia, Terni)
- P410 GUCH in elderly dyspneic patient? Two is better!
C. Moroni, M.D. Tinti, L. Valente, L. Genuardi, F. Lopreiato, F. Mauro, M. Carello, G. Baciarello, C. Gaudio (Roma)
- P411 Dolore toracico acuto in giovane donna: diagnosi ecocardiografica di cisti broncogenica con compressione delle strutture cardiache
L. De Gennaro, M. Ruggiero, F. Buquicchio, M. Resta, M. Sassari, N.D. Brunetti, S. Musci, P. Caldarola (Bari, Foggia)
- P412 Huge ascending aortic aneurysm filled by a huge thrombus in a stroke-free patient
V.M. Parato, B. Labanti, M. Scarano (San Benedetto del Tronto)
- P413 Ecocardiografia e RMN nella valutazione di una massa in atrio destro: sospetta metastasi di un linfoma
I. Parrini, E.M. Rebuffo, M.R. Conte (Torino)
- P414 Vantaggi della valutazione dei leak periprotetici con ecocardiografia transesofagea tridimensionale. Caso clinico
G. Gizzi, A. Cosenza, G. Fiore, D. Fabiani, S.R. Papanoni, F. Prosperi, C. Napoletano (L'Aquila, Teramo)
- P415 Le masse mediastiniche: modalità diagnostica di imaging integrato
K. Savino, P. Chiocchi, M. Mustica, F. Crusco (Perugia, Foligno)
- P416 Marcate alterazioni non ischemiche del tratto ST al test da sforzo
E. Daleffe, S. Poli, A. Proclemer, G. Slavich (Udine, Trieste)
- P417 Un nuovo possibile aspetto della ripolarizzazione atriale nell'ambito dei falsi positivi del test ergometrico
M. Slavich, S. Poli, L. Rebellato, G. Slavich (Milano, Trieste, Udine)
- P418 Sottoslivellamento del tratto ST nelle derivazioni destre in paziente con infarto miocardico acuto inferiore con sopralslivellamento del tratto ST e occlusione della coronaria destra: una particolare combinazione di anatomia coronarica e aeree di ischemia
L. De Gennaro, M. Ruggiero, N. Locuratolo, L. Sublimi Saponetti, D. Rutigliano, M. Sassari, M. Resta, V. Calvani, N.D. Brunetti, P. Caldarola (Bari, Foggia)
- P419 A late diagnosis in old demented subject: when to prevent is better than cure...
V.M. Magro (Roma)

11.30-12.30

AREA POSTER PIANO TERRA

SESSIONE POSTER DI RICERCA

CASI CLINICI: ECO-ECG-ERGOMETRIA (cont.)

- P420 Sindrome di Wellens: un pattern elettrocardiografico da valorizzare
A. Roman-Pognuz, M. Cinello, M. Cassin, F. Nicotra, F. Macor, R. Neri, F. Vendrametto, G.L. Nicolosi (Pordenone)
- P421 Alterazioni elettrocardiografiche del tratto ST in corso di shock in un caso di mastocitosi sistemica
S. Poli, M. Slavich, G. Slavich (Trieste, Udine)
- P422 Onda di Osborne nel grande anziano: un caso di severa ipotermia
G. Di Stolfo, S. Mastroianno, M.M. Maggi, M. Fanelli, R. Massaro, D.R. Potenza, A. Manfrini, R. Fanelli (Foggia)



11.30-12.30

SESSIONE POSTER DI RICERCA

CASI CLINICI: INFARTO MIOCARDICO / ANGINA

Moderatore: **Rodolfo Pino** (Partinico)

- P423 Multimodality imaging of suspected chronic left ventricular post-infarction pseudoaneurysm with extensive thrombotic apposition. Implications for management
G. Romeo, D. Muraru, M. De Lazzari, U. Cucchini, A. Cecchetto, G. De Conti, D. Peluso, L. Ucci, A. Baritussio, S. Iliceto (Padova)
- P424 Fistola coronario-bronchiale responsabile di ischemia miocardica inducibile
G. Cinquegrana, D. D'Andrea, F. Furbatto, R. Granata, R. Gottilla, C. Mauro (Napoli)
- P425 Origine anomala del ramo discendente anteriore dalla coronaria destra. Caso clinico
D. Forlani, A. D'Alleva, M. Di Marco (Pescara)
- P426 ST-elevation myocardial infarction due to a thrombus in the left anterior descending artery in a young man HIV-infected during HAART
A. Sansone, V. Sucato, S. Evola, P. Assennato, S. Novo, A. Rotolo (Palermo)
- P427 Acute myocardial infarction: early clinical manifestation of a polymyositis case
G. Cautilli, C. Bergamini, C. Demattè, L. Idolazzi, G. Menegatti, C. Vassanelli (Verona)
- P428 Quando l'OCT ci aiuta davvero ...
G. Caramanno, G. Vaccaro, D. Milazzo, S. Geraci, E. Pieri, G. Pilato (Agrigento)
- P429 Deferred stent implantation in a patient with anterior ST-segment elevation myocardial infarction guided by the measurement of the Index of Microcirculatory Resistance
G. Mezzapelle, F. Abate, M. Carella, G. Saccone (Sciacca)
- P430 Piastrinopenia acuta dopo PCI con stent DES su ramo IVA con somministrazione di abciximab (solo bolo) in bail out, per slow su side branch in paziente trattato un anno prima per PCI primaria con infusione di abciximab per occlusione acuta di coronaria destra
M. Romano, C. Lettieri, F. Buffoli, A. Iannone, R. Rosiello, N. Baccaglioni, R. Zanini (Mantova)
- P431 Un caso di trombosi di stent dopo switch back a clopidogrel in un paziente ad elevato rischio cardioembolico
M. Leverone, O. Viola, P.L. Soldà, M. Reviglione, F. Marrara, S. Milani, M. Marcolongo (Biella)
- P432 Una fortunata TPSV ...
P. Innocente, G. Vaccaro, V. Pitruzzella, G. Caramanno, G. Pilato, D. Milazzo, S. Geraci, E. Pieri, S. Di Rosa (Agrigento)
- P433 Quando il sopraslivellamento del tratto ST non vuol dire STEMI: un caso complesso di cardiomiopatia da stress in paziente con malattia coronarica semplificato dalla risonanza magnetica
S. Roversi, G. Spadafora, R. Rossi (Modena)

11.30-12.30

AREA POSTER PIANO TERRA

SESSIONE POSTER DI RICERCA

CASI CLINICI: INFARTO MIocardICO / ANGINA (cont.)

- P434 Prinzmetal angina three days after coronary artery stenting with drug-eluting stent
V. Sucato, A. Sansone, R.L. Trovato, S. Evola, P. Assennato, S. Novo, A. Rotolo (Palermo)
- P435 L'ipoglicemia: una possibile causa di sindrome di Tako-Tsubo?
G. Gentile, E. Meles, C. De Carlini, I. Pera, E. Cantù, C. Carbone, S. Suraci, A. Tempesta, S. Maggiolini (Merate, Lecco)
- P436 Do you play football? Be careful
D. Regazzoli, P. Spagnolo, M. Montorfano, M. Slavich, F. Ancona, A. Mangieri, D. Di Marco, G. Pizzetti, A. Colombo, A. Margonato (Milano)

Venerdì 30 maggio 2014



11.30-12.30

SESSIONE POSTER DI RICERCA

CASI CLINICI: MALATTIE MIOCARDICHE E PERICARDICHE

Moderatore: **Michele Palella** (Bari)

- P437 Cardiomiopatia dilatativa e LAC: la strana coppia
T. Spadafina, G. Valente, F. Amoruso, M. Magistro, G. Gatti, A. Balzano, A. Putignano, T. Sciancalepore, F. Giusti (Molfetta)
- P438 Sindrome di Tako-Tsubo in corso di embolia polmonare e riacutizzazione del morbo di Crohn
A. Mengoni, A. Cardona, C. Cavallini, G. Ambrosio (Perugia)
- P439 Cardiotoxicità tardiva di chemioterapia e radioterapia mediastinica
A. Giordano, F. Orso, A. Ungar, N. Marchionni, E. Mascherini, M. Torrini (Firenze)
- P440 Un'improvvisa instabilità elettrica: un caso di cardiomiopatia aritmogena diagnosticata mediante biopsia endomiocardica
C. Ruperto, C. Minà, G. Di Gesaro, F. Clemenza (Palermo)
- P441 Raro caso di coesistenza di sclerodermia e ARVD in atleta agonista
M. Benvenuto, G. Gizzi, D. Fabiani, D. Gabrielli, C. Napoletano (Fermo, L'Aquila, Teramo)
- P442 Left ventricular non compaction meets antipsychotics. Une liaison dangereuse!
C. Moroni, M.D. Tinti, L. Valente, F. Lopreiato, F. Mauro, M. Di Napoli, L. Garau, R. Delle Chiaie, C. Gaudio, G. Baciarello (Roma)
- P443 Multipli ascessi cardiaci in paziente con pregressa sostituzione valvolare aortica
A. Cuccaro, F. Zuffada, L. Zoli, M. Pappaletta, J.A. Salerno Uriarte (Varese)
- P444 Uno strano caso di dolore toracico
M. Mengoni, N. Bartoli, F. Orso, A. Ungar, N. Marchionni, M. Torrini (Firenze)
- P445 Un caso di miocardio non compattato esordito con STEMI anteriore e stormo aritmico ventricolare
C. Minà, C. Ruperto, C. Falletta, F. Clemenza (Palermo)
- P446 L'approccio multidisciplinare nella caratterizzazione di una falsa camera ventricolare sinistra
F. Zuffada, A. Cuccaro, M. Pappaletta, R. Gorla, J.A. Salerno Uriarte (Varese)
- P447 Miopericardite: esordio di una leucemia mieloide acuta
E. Hiso, M. De Lazzari, M. Perazzolo Marra, G. Binotto, S. Iliceto, C. Bilato (Padova)
- P448 Un caso insolito di pericardite costrittiva
M. Bazzucchi, G. Siano, A. Carloni, P.T. De Bonis, D. Dionisi, D. Bovelli, V. Borghetti, A. Pardini, G. Ambrosio, E. Boschetti (Perugia, Terni)

11.30-12.30

AREA POSTER PIANO TERRA

SESSIONE POSTER DI RICERCA

CASI CLINICI: MALATTIE MIocardICHE E PERICARDICHE (cont.)

- P449 Un peculiare caso di miocardiopatia in soggetto con sindrome di Turner
L.L. Piccioni, P. De Siatì, A. Poggi, T. Di Camillo, P. Serra, G. Tomassoni, C. Napoletano (Teramo, L'Aquila)
- P450 Acute respiratory failure after large-volume thoracentesis: bilateral reexpansion pulmonary edema
L.A.F. Di Odoardo, A. Giavarini, F. Lombardi, A. Morganti (Milano)
- P451 Rapido sviluppo di una massa extracardiaca dopo embolia polmonare acuta in paziente con neoplasia polmonare
A. Della Mattia, A. Gardin, L. Bullian, V. D'Onofrio, N. Pezzutto, T. Durat, A. Riccio, D. Pavan (Trieste, San Vito al Tagliamento)
- P452 Iperensione polmonare: un caso complesso
D. De Laura, D. Rutigliano, D. Cavallari, N. Locuratolo, L. Sublimi Saponetti, M. Ruggero, P. Caldarola (Bari)
- P453 Disfunzione acuta del ventricolo destro in paziente con dispnea acuta: utilità dell'imaging integrato
L. De Gennaro, V. Giannoccaro, F. Buquicchio, D. De Laura, F. Tota, M. Sassara, M. Resta, N.D. Brunetti, P. Caldarola (Bari, Foggia)

Venerdì 30 maggio 2014





CARDIONURSING

Firenze - Fortezza da Basso | 30 - 31 maggio 2014

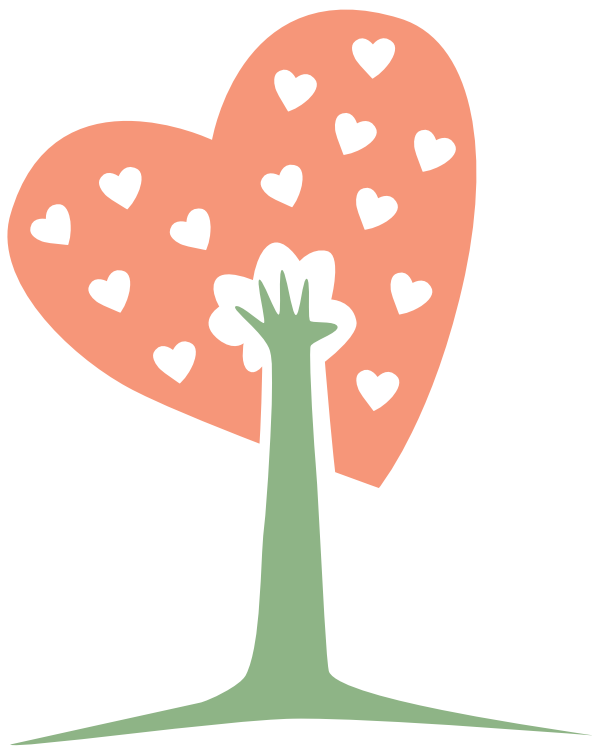

ANMCO 2014

PRESIDENTE DEL CONGRESSO

Francesco Maria Bovenzi (Lucca)

COMITATO SCIENTIFICO

Consiglio Direttivo ANMCO

Francesco Maria Bovenzi (Lucca) - Presidente

Michele Massimo Gulizia (Catania) - Presidente Designato

Marino Scherillo (Benevento) - Past President

Fabrizio Giovanni Oliva (Milano) - Vice-Presidente

Serena Rakar (Trieste) - Vice-Presidente

Roberto Ceravolo (Catanzaro) - Segretario Generale

Angelo Sante Bongo (Novara) - Tesoriere

Maurizio Giuseppe Abrignani (Erice)

Gianfranco Alunni (Perugia)

Furio Colivicchi (Roma)

Paolo Colonna (Bari)

Carmine Riccio (Caserta)

Roberto Valle (Chioggia)

Area Nursing ANMCO

Chairperson

Gaetano Satullo (Messina) - Sabrina Barro (San Donà di Piave)

Co-Chairperson

Mauro Mennuni (Colleferro) - Donatella Radini (Trieste)

Comitato di Coordinamento

Antonio Boscolo Anzoletti (Chioggia)

Sabrina Egman (Palermo)

Massimo Iacoviello (Bari)

Danilo Neglia (Pisa)

SEDE DEL CONGRESSO

Fortezza da Basso
Viale Strozzi, 1
50129 Firenze

MINIMASTER

Corsi di approfondimento teorico-pratici della durata di 4 ore a numero chiuso. I Minimaster si svolgono venerdì 30 maggio dalle ore 14.00 alle ore 18.00. Sono stati accreditati presso il Ministero della Salute con un punteggio autonomo rispetto a quello relativo alle giornate del Cardionursing. Gli iscritti troveranno il "pass" nella busta nominativa e dovranno mostrarlo all'ingresso della sala di svolgimento. Eventuali residue disponibilità potranno essere assegnate in sede congressuale presso la Segreteria ANMCO.

SESSIONI DI COMUNICAZIONI

Ad ogni Comunicazione accettata per la presentazione orale saranno concessi 8 minuti per l'esposizione e 2 minuti per la discussione.

SESSIONI POSTER DI RICERCA

I Poster verranno esposti nel Piano Inferiore - Area Poster Cardionursing. La Sessione Poster è prevista venerdì 30 maggio dalle ore 11.30 alle ore 12.30. I Poster devono essere affissi e rimossi nella giornata di venerdì 30 maggio.

I Moderatori delle Sessioni Poster indosseranno un badge dedicato.

Per ogni Comunicazione o Poster da presentare è necessario che il relatore sia iscritto al Congresso.

SEGRETERIA

Durante il Congresso la Segreteria è aperta con i seguenti orari:

Venerdì 30 maggio	7.30 - 20.30
Sabato 31 maggio	7.30 - 18.00



ISCRIZIONI (Quote incl. IVA 22%)

Cardionursing

Quota iscrizione	Euro 50,00
Quota incluso Minimaster	Euro 100,00
Quota solo Minimaster	Euro 60,00

L'iscrizione al Congresso è indispensabile per poter partecipare ai lavori Scientifici e include:

- la cartella congressuale contenente il Programma e altro materiale scientifico
- l'attestato di partecipazione
- l'attribuzione dei crediti ECM in base a quanto previsto dalla normativa vigente.

ASSEMBLEA DEGLI ISCRITTI ALL'AREA NURSING

L'Assemblea degli iscritti all'Area Nursing è prevista sabato 31 maggio dalle ore 13.30 alle ore 15.00.

CREDITI FORMATIVI ECM

Ai fini dell'Educazione Continua in Medicina, i due giorni del Congresso sono stati accreditati separatamente per gli infermieri e per i tecnici della fisiopatologia cardiocircolatoria e perfusione cardiovascolare.

I tre Minimaster sono stati accreditati per le seguenti categorie:

- *Elettrocardiografia e infermieri: oltre il tracciato elettrocardiografico;* infermieri
- *La gestione non invasiva delle vie aeree in UTIC;* infermieri, tecnici della fisiopatologia cardiocircolatoria e perfusione cardiovascolare e medici con specializzazione in cardiologia, anestesia e rianimazione
- *Scompenso cardiaco e continuità assistenziale;* infermieri, fisioterapisti, psicologi e medici con specializzazione in cardiologia

I partecipanti troveranno le relative schede di valutazione degli eventi formativi all'interno della borsa congressuale per quanto riguarda il Cardionursing e all'ingresso dell'aula di svolgimento per quanto riguarda i Minimaster.

Come previsto dalla normativa vigente in tema di Educazione Continua in Medicina qualora il congressista non partecipi al 100% dei lavori di ciascuna giornata, non avrà diritto ad alcun credito formativo. La rilevazione della presenza avverrà tramite compilazione e firma leggibile delle autocertificazioni inserite nei questionari. Inoltre i relatori avranno diritto all'assegnazione dei crediti limitatamente alle giornate che non prevedono il loro intervento.

Il certificato con indicati i crediti formativi ottenuti verrà inviato agli iscritti dopo il Congresso.

A tutti gli iscritti verrà comunque consegnato il consueto certificato di partecipazione.

CENTRO AUDIOVISIVI

Il Centro Audiovisivi del Congresso è allestito presso il Piano Inferiore. Ogni sala è dotata di un personal computer per la presentazione dei lavori e non è possibile collegare i computer portatili personali direttamente al proiettore in sala. I relatori sono invitati a usare il programma Power Point 2007 e 2010 e potranno salvare i file su Cd-rom o memoria USB.

Relatori con presentazione su CD-rom o memoria USB: consegna presso il centro audiovisivi almeno un'ora prima della presentazione.

Relatori con presentazione su computer portatile personale: arrivo al centro audiovisivi almeno 3 ore prima della presentazione. Tutte le presentazioni verranno inviate via LAN alla sala di appartenenza. Per qualsiasi esigenza particolare si prega di contattare la Segreteria Organizzativa OIC.

Il Centro Audiovisivi del Congresso sarà aperto con i seguenti orari:

Venerdì 30 maggio	7.30 - 20.30
Sabato 31 maggio	7.30 - 18.00

BADGE

 Il badge sarà con la banda azzurra

CONNESSIONE INTERNET WI-FI

I congressisti potranno usufruire gratuitamente di una connessione Internet Wi-Fi all'interno dell'area congressuale. Per potervi accedere dovranno richiedere la password al Desk Espositori presso la Segreteria OIC.

SELF SERVICE IN AREA CONGRESSUALE

I Congressisti avranno la possibilità di consumare pasti a prezzo contenuto presso il self service dell'Arsenale e presso i bar in Area congressuale.

VIETATO L'USO DEI CELLULARI

È assolutamente vietato tenere in funzione i telefoni cellulari nelle sale durante le sessioni scientifiche.

TAXI

Le hostess sono a disposizione presso la Segreteria OIC al Piano Terra per chiamare il radiotaxi.



Sala V. PIUDDU Sala A. MASONI Sala A. LOTTO Sala P. SOLINAS Sala P.L. PRATI

SESSIONE POSTER - AREA POSTER CARDIONURSING PIANO INFERIORE - 179-182	
11.30 12.30	
12.30 14.00	<p>MAIN SESSION Il paziente cardiopatico oggi: realtà e problematiche assistenziali</p> <p>164</p>
14.00 15.30	<p>SIMPOSIO La gestione del paziente in sala di cardiologia interventistica</p> <p>164</p>
15.45 17.15	<p>SIMPOSIO La gestione del paziente in Laboratorio di Ecocardiografia</p> <p>165</p>
17.30 19.00	<p>SIMPOSIO Le 5 cose da fare in caso di ...</p> <p>165</p>
19.00 20.30	<p>SIMPOSIO Scenari di futuro: l'evoluzione delle cure e integrazione tra gli attori coinvolti al tempo della spending review</p> <p>166</p>

Sala G. BINDA		Sala V. PUDDU		Sala GISSI	
SESSIONE DI COMUNICAZIONI 1		SESSIONE DI COMUNICAZIONI 2			
8.00 9.00	176	177			
9.00 10.30	SIMPOSIO Cuore e rene (in acuto)	MAIN SESSION Opportunità e problemi del lavoro multiprofessionale in team			
10.30 12.00	SIMPOSIO Cuore e diabete (in cronico)	169	SIMPOSIO La sepsi		
12.00 13.30	SIMPOSIO Cuore e oncologia	170	SIMPOSIO Cuore e danno multiorgano in acuto		
13.30 15.00		171	Assemblea degli iscritti all'Area Nursing ANIMCO		
15.00 16.00		172	SESSIONE DI COMUNICAZIONI Le migliori comunicazioni		
16.00 18.00		178			
				CONVENTION DELLE UTIC Nuovi modelli assistenziali delle UTIC in Italia. Non c'è Hub senza Spoke	
				173	

11.30-12.30

AREA POSTER CARDIONURSING PIANO INFERIORE

SESSIONE POSTER (pag. 179)

Moderatori: **Maria Teresa Illuminati** (Fermo), **Massimo Zingarini** (Napoli)

12.30-14.00

SALA VITTORIO PUDDU

MAIN SESSION

IL PAZIENTE CARDIOPATICO OGGI: REALTÀ E PROBLEMATICHE ASSISTENZIALI

Moderatori: **Sabrina Barro** (San Donà di Piave),
Gaetano Satullo (Messina)

- 12.30 Saluto del Presidente ANMCO
Francesco Maria Bovenzi (Lucca)
- 12.40 Chi è il nostro paziente
Sonia Tosoni (Brescia)
- 12.55 Valutazione multidimensionale: modelli a confronto
Giovanni Pulignano (Roma)
- 13.20 Risposte multiprofessionali
Francesco Barbero (Torino), **Giorgio Carbone** (Torino)
- 13.45 Discussione

14.00-15.30

SALA VITTORIO PUDDU

SIMPOSIO

LA GESTIONE DEL PAZIENTE IN SALA DI CARDIOLOGIA INTERVENTISTICA

Moderatori: **Sandra Griggio** (Padova), **Laura Plebani** (Novara)

- 14.00 Il laboratorio sicuro: ruolo dell'infermiere
Beatrice Magro (Rovigo)
- 14.15 La preparazione del paziente pre-procedura
Lorenzo Ciarma (Bologna)
- 14.30 Protocolli e procedure in sala: Linee Guida
Maurizio Di Renzo (Chieti)
- 14.45 Strumenti di comunicazione
Alessandra Pianigiani (Siena)
- 15.00 I pazienti in uscita dalla sala: come e cosa
Stefano Barison (Rovigo), **Sandra Rizzatello** (Rovigo)
- 15.15 Discussione

15.45-17.15

SALA VITTORIO PUDDU

SIMPOSIO

LA GESTIONE DEL PAZIENTE IN LABORATORIO DI ECOCARDIOGRAFIA

Moderatori: **Giuseppe Trocino** (Monza), **Annarita Zangari** (Catanzaro)

- 15.45 L'organizzazione di un Eco-Lab
Simonetta Predolini (Brescia)
- 16.00 L'ecocardiogramma da stress
Emilio Maria Pasanisi (Pisa)
- 16.15 L'ecocardiogramma transesofageo
Aldo Carrarini (Fermo)
- 16.30 Il ruolo del Sonographer
Sabrina Barro (San Donà di Piave)
- 16.45 La gestione dell'emergenza in Eco-Lab
Elena Abate (Trieste)
- 17.00 Discussione

17.30-19.00

SALA VITTORIO PUDDU

SIMPOSIO

LE 5 COSE DA FARE IN CASO DI ...

Moderatori: **Arianna Ferrari** (Lodi), **Giuseppe Scattolin** (Este)

- Sanguinamento dopo procedura interventistica
- 17.30 **Alessandro Lupi** (Novara)
- 17.35 **Antonella Manieri** (Novara), **Patrizia Zumbo** (Novara)
- Ipotensione acuta in corsia
- 17.40 **Salvatore La Rosa** (Milazzo)
- 17.45 **Giuditta Gianì** (Catania)
- Delirio in UTIC
- 17.50 **Serafina Valente** (Firenze)
- 17.55 **Anna Rita Mancini** (Perugia),
- Alto rischio cardiovascolare e fibrillazione atriale
- 18.00 **Riccardo Riccardi** (Pinerolo)
- 18.05 **Roberto Pasquinelli** (Lucca)
- 18.10 Discussione



19.00-20.30

SALA PIER LUIGI PRATI

SIMPOSIO

SCOMPENSO CARDIACO: MIGLIORAMENTO DELLE CURE E INTEGRAZIONE TRA GLI ATTORI COINVOLTI AL TEMPO DELLA SPENDING REVIEW

Moderatori: **Giuseppe Cacciatore** (Roma), **Gabriele Iraghi** (Verbania)

- 19.00 Come ottimizzare i tempi nella fase di ricovero
Antonio Palermo (Caserta)
- 19.15 La corretta pianificazione del follow-up, dalla riabilitazione al domicilio: le diverse opzioni
Antonella Vincenzi (Monza)
- 19.30 La forza della collaborazione tra medico di medicina generale e cardiologo dell'ambulatorio
Donatella Del Sindaco (Roma)
- 19.45 Come organizzare un ambulatorio infermieristico
Sabrina Barro (San Donà di Piave)
- 20.00 Discussione

MINIMASTER CARDIONURSING

14.00-18.00

SALA ANTONIO MASONI

MINIMASTER

SCOMPENSO CARDIACO E CONTINUITÀ ASSISTENZIALE

Moderatori: **Massimo Iacoviello** (Bari), **Donatella Radini** (Trieste)

PERCORSI E RUOLI NELLA PRESA IN CARICO DEL PAZIENTE CON SCOMPENSO CARDIACO

- 14.00 Percorsi diagnostico-terapeutici Ospedale-territorio: Consensus Conference e offerta attuale
Daniela Pavan (San Vito al Tagliamento)
- 14.30 Continuità assistenziale: l'infermiere e il follow-up post dimissione
Tiziana Di Giacomo (Roma)
- 14.50 Il paziente anziano fragile
Donatella Del Sindaco (Roma)
- 15.05 Il paziente terminale: controllo dei sintomi e del dolore
Roberto Valle (Chioggia)
- 15.20 Educazione sanitaria e counselling: quali gli strumenti di comunicazione per pazienti e familiari
Giuseppina Majani (Montescano)
- 15.50 Discussione

14.00-18.00

SALA ANTONIO MASONI

MINIMASTER

SCOMPENSO CARDIACO E CONTINUITÀ ASSISTENZIALE (cont.)

LE PROSPETTIVE DELLA TELEHEALTH NEL MONITORAGGIO DEL PAZIENTE CON SCOMPENSO CARDIACO

- 16.05 Evoluzione delle terapie per lo scompenso cardiaco
Massimo Iacoviello (Bari)
- Il controllo da remoto dei pazienti con scompenso cardiaco:
- 16.25 - dal monitoraggio telefonico ai device del futuro
Manuela Resta (Corato)
- 16.40 - protocolli di gestione degli allarmi e ruolo dell'infermiere
Antonio Porfili (Roma)
- 16.55 Discussione
- PARTE PRATICA
- 17.15 Il monitoraggio remoto: presentazione di casi clinici
Massimo Zecchin (Trieste), **Anna Zorzin Fantasia** (Trieste)
- 17.35 Alterazioni di parametri correlati all'andamento clinico
Antonio Fiore (Castrovillari), **Pier Luigi Petrucci** (Putignano)

14.00-18.00

SALA ANTONIO LOTTO

MINIMASTER

ELETTROCARDIOGRAFIA E INFERMIERI: OLTRE IL TRACCIATO ELETTROCARDIOGRAFICO

Moderatori: **Benedetta Arena** (Messina), **Gaetano Satullo** (Messina)

- 14.00 Introduzione
Benedetta Arena (Messina), **Gaetano Satullo** (Messina)
- 14.05 Importanza delle competenze infermieristiche nella gestione del monitoraggio elettrocardiografico
Loredana Morichelli (Roma)
- 14.35 Un caso di bradicardia marcata trattata al pronto soccorso
Paola Ballarino (Genova), **Andrea Delle Piane** (Genova)
- 15.35 La fibrillazione atriale: caso clinico
Maria Monalisa Gaziano (Palermo), **Giorgio Sacchetta** (Siracusa)
- 16.45 Malfunzionamento del pacemaker rilevato all'ECG di superficie
Giuseppe Bagliani (Foligno), **Fabio Filippucci** (Foligno)
- 17.45 Conclusioni



14.00-18.00

SALA PASQUALE SOLINAS

MINIMASTER

LA GESTIONE NON INVASIVA DELLE VIE AEREE IN UTIC

Moderatori: **Antonio Boscolo Anzoletti** (Chioggia), **Mirella Cerutti** (Verbania)

- 14.00 Introduzione
- 14.10 Basi fisiopatologiche della respirazione, segni, sintomi, esami per il riconoscimento dell'insufficienza respiratoria con particolare riferimento all'emogasanalisi
Marco Poli (Roma)
- 14.25 Indicazioni degli strumenti per la ventilazione non invasiva: pallone e maschera, CPAP e BPAP
Marco Poli (Roma)
- 14.35 Discussione
- 14.45 Gestione e monitoraggio infermieristico del paziente (segni e sintomi) in funzione del riconoscimento dell'insufficienza respiratoria
Ivan Andrea Pantano (Chioggia)
- 14.55 Correzione dell'ipossia tramite l'ossigeno terapia. Indicazioni e corretto uso degli strumenti per la somministrazione d'ossigeno
Ivan Andrea Pantano (Chioggia)
- 15.10 Discussione
- 15.15 NIV (ventilazione non invasiva), CPAP tramite casco o maschera, mediante flussometro alto flusso
Claudio Mele (Milano)
- 15.30 Problematiche assistenziali legate allo strumento maschera: posizionamento, lesioni, compliance del paziente, complicanze
Claudio Mele (Milano)
- 15.40 Discussione
- 15.45 NIV (ventilazione non invasiva), CPAP tramite casco o maschera, mediante ventilatore
Lorenzo Giovannoni (Firenze)
- 16.00 Problematiche assistenziali legate allo strumento: casco, posizionamento, lesioni, compliance del paziente, complicanze
Lorenzo Giovannoni (Firenze)
- 16.10 Discussione
- 16.15 Prove pratiche:
- Illustrazione sistemi di somministrazione O₂
- NIV CPAP con casco e/o maschera con flussometro e/o ventilatore
Lorenzo Giovannoni (Firenze) **Claudio Mele** (Milano),
Ivan Andrea Pantano (Chioggia), **Marco Poli** (Roma)

8.00-9.00

SALA GIACOMO BINDA

SESSIONE DI COMUNICAZIONI 1 (pag. 176)

Moderatori: **Elvira Gioiosa** (Isernia), **Gaetano Todero** (Catania)

8.00-9.00

SALA VITTORIO PUDDU

SESSIONE DI COMUNICAZIONI 2 (pag. 177)

Moderatori: **Nicola Capistrano** (Policoro), **Giuditta Gianì** (Catania)

9.00-10.30

SALA GIACOMO BINDA

SIMPOSIO

CUORE E RENE (IN ACUTO)

Moderatori: **Antonio Boscolo Anzoletti** (Chioggia),
Laura Lalla Piccioni (Teramo)

- 9.00 Presentazione Caso Clinico
Maria Adela Rubanu (Cagliari)
- 9.20 Background culturale
Riccardo Cao (Cagliari)
- 9.40 Il ruolo del Cardiologo
Giulio Binaghi (Cagliari)
- 10.00 Take home message
Maria Adela Rubanu (Cagliari)
- 10.15 Discussione

9.00-10.30

SALA VITTORIO PUDDU

MAIN SESSION

OPPORTUNITÀ E PROBLEMI DEL LAVORO MULTIPROFESSIONALE IN TEAM

Moderatori: **Sabrina Egman** (Palermo),
Giuseppe Antonio Fradella (Firenze)

- 9.00 Caratteristiche del lavoro multiprofessionale
Marcello Montomoli (Siena)
- 9.15 Come si diventa un Team
Antonella D'Errico (Parma)
- 9.30 Comunicazione integrata: Medico-Infermiere-Paziente
Kira Stellato (Trieste)
- Esperienza organizzativa
- 9.45 **Michele Dallago** (Trento)
- 10.00 **Catia Ferrari** (Trento)
- 10.15 Discussione



10.30-12.00

SALA GIACOMO BINDA

SIMPOSIO

CUORE E DIABETE (IN CRONICO)

Moderatori: **Silvana Anastasi** (Catania), **Gioia Cassoni** (Roma),
Alfredo Quinones Galvan (Pisa)

- 10.30 Presentazione Caso Clinico
Francesca Simoncini (Pisa)
- 10.50 Background culturale
Caterina Arvia (Pisa)
- 11.10 Il ruolo del Cardiologo
Chiara Mammini (Pisa)
- 11.30 Take home message
Francesca Simoncini (Pisa)
- 11.45 Discussione

10.30-12.00

SALA VITTORIO PUDDU

SIMPOSIO

LA SEPSI

Moderatori: **Maria Marcone** (Terlizzi), **Mauro Mennuni** (Colleferro)

- 10.30 Presentazione Caso Clinico
Stanislao Accardo (Roma)
- 10.45 Background culturale
Mauro Conti (Firenze)
- 11.00 Il ruolo del Cardiologo
Maria Beatrice Musumeci (Roma)
- 11.15 Il ruolo del coordinatore
Luigina Antonelli (Colleferro)
- 11.30 Take home message
Davide Boni (Modena)
- 11.45 Discussione

12.00-13.30

SALA GIACOMO BINDA

SIMPOSIO

CUORE E ONCOLOGIA

Moderatori: **Massimo Iacoviello** (Bari), **Donatella Radini** (Trieste)

- 12.00 Presentazione Caso Clinico
Donatella Radini (Trieste)
- 12.20 Background culturale
Lucia Longo (Carpi)
- 12.40 Il ruolo del Cardiologo
Luigi Tarantini (Belluno)
- 13.00 Take home message
Donatella Radini (Trieste)
- 13.15 Discussione

12.00-13.30

SALA VITTORIO PUDDU

SIMPOSIO

CUORE E DANNO MULTIORGANO IN ACUTO

Moderatori: **Gian Domenico Giusti** (Perugia),
Giuseppe Renato Gristina (Roma)

- 12.00 Presentazione Caso Clinico
Maria Teresa Cinà (Palermo)
- 12.15 Background culturale
Felice Urso (Torino)
- 12.30 Il ruolo del Cardiologo
Vincenzo Cirrincione (Palermo)
- 12.45 Il ruolo del coordinatore
Enrico Leo (Roma)
- 13.00 Take home message
Fabrizio Moggia (Genova)
- 13.15 Discussione



13.30-15.00

SALA VITTORIO PUDDU

ASSEMBLEA DEGLI ISCRITTI ALL'AREA NURSING

Moderatori: **Sabrina Barro** (San Donà di Piave),
Gaetano Satullo (Messina)

- 13.30 Area Nursing: quello che non abbiamo fatto!
Gaetano Satullo (Messina)
- 13.40 Presentazione dati questionario "Gli infermieri e l'ANMCO"
Sabrina Egman (Palermo), **Danilo Neglia** (Pisa)
- 13.50 Il monitoraggio infermieristico ambulatoriale nello scompenso
Sabrina Barro (San Donà di Piave)
- 14.00 Piano di collaborazione con l'ESC per l'implementazione delle linee guida
Sabrina Barro (San Donà di Piave)
- 14.10 Minimal data set in collaborazione con l'Area e-Cardio
Sabrina Barro (San Donà di Piave)
- 14.20 Progetto formativo in collaborazione con l'Area Prevenzione Cardiovascolare: Informazione alla dimissione dopo sindrome coronarica acuta
Sabrina Egman (Palermo), **Francesco Fattirolli** (Firenze)
- 14.30 Il biennio 2015 - 2016 è già alle porte!
Mauro Mennuni (Roma), **Donatella Radini** (Trieste)
- 14.40 Notizie dalle Regioni - Interventi liberi

15.00-16.00

SALA VITTORIO PUDDU

SESSIONE DI COMUNICAZIONI

LE MIGLIORI COMUNICAZIONI (pag. 178)

Moderatori: **Giovanna Canu** (Bologna), **Maria Teresa Peyer** (Caserta)

16.00-18.00

SALA GISSI

CONVENTION DELLE UTIC

NUOVI MODELLI ASSISTENZIALI DELLE UTIC IN ITALIA. NON C'È HUB
SENZA SPOKEModeratori: **Salvatore Pirelli** (Cremona), **Roberto Valle** (Chioggia)

- 16.00 Le UTIC Spoke in Italia: la proposta dell'ANMCO dalla transizione epidemiologica all'evoluzione tecnologica e ai mutamenti socio-sanitari di spending review
Stefano Urbinati (Bologna)
- 16.15 La funzione di "nodo" decisionale delle UTIC Spoke nella rete cardiologica e le emergenze-urgenze non solo STEMI
Maddalena Lettino (Rozzano)
- 16.30 Il ruolo dell'infermiere nell'UTIC Spoke
Natascia Cont (Trento)
- 16.45 Caratteristiche strutturali, risorse umane e tecnologiche delle UTIC Spoke nell'ambito del contesto ospedaliero e territoriale
Serafina Valente (Firenze)
- 17.00 Il ruolo delle UTIC nel garantire il trattamento ottimale delle sindromi coronariche acute: i dati del Registro EYESHOT
Leonardo De Luca (Roma)
- 17.15 Discussione

Sabato 31 maggio 2014





**SESSIONI
DI COMUNICAZIONI
E SESSIONE POSTER**



ANMCO 2014

8.00-9.00

SALA GIACOMO BINDA

SESSIONE DI COMUNICAZIONI 1

Moderatori: **Elvira Gioiosa** (Isernia), **Gaetano Todero** (Catania)

- N1 Studio osservazionale sulla rilevazione della sintomatologia ansiosa post evento coronarico acuto tramite scala HADS
M. Valiani, L. Pietrini, E. Ramazzotti (Scandicci, Firenze)
- N2 Lo screening in Ambulatorio Infermieristico Cardiologico per l'identificazione precoce dei pazienti anziani ultrasessantacinquenni con decadimento cognitivo
D. Radini, M.R. Macchiarella, G. Sola, N. Zeriali, M. Battiston, S. Zanetti, F. Drigo, M. Zuodar, S. Cumbo, A. Torricella, E. Grande, K. Stellato, C. Mazzone, G. Barbati, A. Di Lenarda (Trieste)
- N3 L'Ambulatorio Infermieristico Cardiologico Territoriale: professionalità e responsabilità nella gestione del cardiopatico cronico complesso all'interno della rete integrata Ospedale-Territorio
D. Radini, M. Battiston, S. Cumbo, F. Drigo, G. Sola, N. Zeriali, S. Zanetti, A. Torricella, E. Casanova Borca, T. Pontoni, G. Barbati, E. Grande, F. Humar, K. Stellato, A. Di Lenarda (Trieste)
- N4 L'efficacia del modello "Nurse-Home" nel miglioramento degli outcomes terapeutici dei pazienti in terapia anticoagulante orale
C. Della Pelle, V. Simonetti, D. Comparcini, F. Cerratti, P. Sabbion, F. Compagnoni, D. Buccoliero, G. Cicolini (Chieti, Macerata)
- N5 La contropulsazione aortica: indagine conoscitiva dei problemi e interventi assistenziali evidence based implementati presso una AOU Centro di Riferimento Regionale
F. Sanna (Novara)

8.00-9.00

SALA VITTORIO PUDDU

SESSIONE DI COMUNICAZIONI 2

Moderatori: **Nicola Capistrano** (Policoro), **Giuditta Gianì** (Catania)

- N6 I risultati di un'indagine retrospettiva sull'utilizzo del telenursing nel paziente cardiopatico portatore di dispositivo impiantabile (ICD e PM) l'educazione finalizzata al miglioramento della sicurezza e della qualità di vita
G. Carlesso, V. Tomasella, M. Corso, M. Dorigo (Conegliano)
- N7 Il Bed Management in Cardiologia: la gestione e ottimizzazione del patient flow
G. Montefrancesco (Bologna)
- N8 Le sinergie del cuore con la psiche in cardiologia riabilitativa
M. Rosaci, P. Andidero, G. Chirico, E. Labate, M. Latella, D. Marrari, M. Mancini, R. Plutino, P. Praticò, A. Falcone, F. Rosace, C. Iaria, A. Tripodi, N. Votano, F. Vazzana, F. Basile (Reggio Calabria)
- N9 Approccio radiale e femorale nella diagnostica interventistica coronarica: due metodiche a confronto competence e assistenza infermieristica post-coronarografia
F. Sanna, V.G. De Marco (Novara)
- N10 Indagine conoscitiva sulla salute organizzativa degli infermieri del Presidio di Pisa della Fondazione Toscana Gabriele Monasterio: Studio Isoi
M. Lazzarini, C. Passino, M. Emdin, M. Vaselli, A. Guerra (Pisa, Massa)

Sabato 31 maggio 2014



15.00-16.00

SALA VITTORIO PUDDU

SESSIONE DI COMUNICAZIONI

LE MIGLIORI COMUNICAZIONI

Moderatori: **Giovanna Canu** (Bologna), **Maria Teresa Peyer** (Caserta)

- N11 Riduzione delle ospedalizzazioni nei pazienti con insufficienza cardiaca avanzata portatori di ICD/CRTD in follow up con monitoraggio remoto
A. Zanni, C. Sticozzi, L. Rossi, A. Malagoli, G. Bolognesi, G.Q. Villani
(Piacenza)
- N12 Gestione multidisciplinare come chiave di successo per le patologie croniche: ambulatorio dello scompenso cardiaco cronico costruito sul modello delle Nurse-Led Clinics
D. Frati, P. Guerrini, A. Di Cosmo, L. Galifi, R. Francardi, C. Cocchi
(Poggibonsi, Siena)
- N13 Benefici legati alla gestione tecnico/infermieristica dei sistemi di monitoraggio remoto per ICD/CRTD
C. Sticozzi, A. Zanni, L. Rossi, A. Malagoli, G. Bolognesi, G.Q. Villani
(Piacenza)
- N14 Dal questionario alla narrazione: elementi di criticità nell'analisi del benessere individuale, sociale e assistenziale dei pazienti di un ambulatorio di scompenso cardiaco avanzato
K. Stellato, D. Radini, F. Humar, C. Montesi, G. Pulignano, G. Sola, N. Zeriali, F. Drigo, A. Di Lenarda (Trieste, Roma)

11.30-12.30

AREA POSTER CARDIONURSING PIANO INFERIORE

SESSIONE POSTER

Moderatori: **Maria Teresa Illuminati** (Fermo), **Massimo Zingarini** (Napoli)

- NP1 Consenso informato a coronarografia e procedure di interventistica coronarica con l'ausilio di un video. Progetto di studio
G. Abbruzzino, R. Riccardi, F. Varbella, P. Turina, G. Sasso (Pinerolo, Rivoli)
- NP2 Management infermieristico e standardizzazione della gestione degli aghi cannula venosi in UTIC
S. Accardo, M. Bagnoli, G. Pozzuoli, C. Sbarra, P. Trambaiolo, G. Ferraiuolo (Roma)
- NP3 Risultati di una esperienza infermieristica relativa al trasporto secondario di pazienti cardiopatici da centri spoke verso Centri Hub
A. Ferri (Borgomanero)
- NP4 Counseling infermieristico nel paziente con insufficienza cardiaca alla dimissione
E. Benelli, A. Agazio, M. Lazzarini, F. Vannucchi, L.E. Pastormerlo, C. Passino, M. Emdin, R. Poletti (Pisa)
- NP5 Comparison of brain natriuretic peptide level measured on capillary and plasma venous samples in healthy and heart failure patients
A. Agazio, E. Benelli, C. Prontera, M. Emdin, A. Del Franco, A. Clerico, C. Passino (Pisa)
- NP6 Prevenzione e monitoraggio delle infezioni locali e sistemiche degli accessi venosi centrali attraverso l'utilizzo della check-list infermieristica in terapia intensiva cardiologica
M. Bernardini, M. Poli, V. Basso, C. Sbarra, G. Ferraiuolo, P. Trambaiolo (Roma)
- NP7 Incidenza della trombosi dell'arteria radiale dopo emostasi eseguita con l'ausilio della pulsimetria
M. Ginelli, L. Fornaroli, E. Benelli, C. Parigini, L. Piloni, L. Vailati, M. Cacucci (Crema)
- NP8 I piani formativi: l'unico modo per crescere e rimanere esperti
M. Ginelli, E. Benelli, L. Fornaroli, C. Parigini, L. Piloni, L. Vailati, M. Cacucci (Crema)
- NP9 Protocollo per il ricovero in regime di Day Hospital dei pazienti programmati per coronarografia
M. Ginelli, E. Benelli, L. Fornaroli, C. Parigini, L. Piloni, L. Vailati, M. Cacucci (Crema)
- NP10 La comunicazione efficace: strumento base per ottimizzare l'assistenza all'utente. La realtà di un Centro Spoke di Cardiologia Interventistica
E. Canestrari, M. Mattioli, A. Battistini, R. Del Bene, S. Fattori, K. Maffei, P. Montesi, P. Ricciardelli, T. Rocchi, F. Diotallevi, R. Fattori (Pesaro)



11.30-12.30

AREA POSTER CARDIONURSING PIANO INFERIORE

SESSIONE POSTER (cont.)

- NP11 L'infermiere di Cardiologia Interventistica è parte attiva nella raccolta dati per monitorare la qualità del centro
M. Mattioli, E. Canestrari, A. Battistini, R. Del Bene, S. Fattori, K. Maffei, P. Montesi, P. Ricciardelli, T. Rocchi, F. Diotallevi, R. Fattori (Pesaro)
- NP12 Educazione alla respirazione addominale applicata all'interventistica in Emodinamica
P. Causarano (Grosseto)
- NP13 Efficacia di uno strumento dedicato (Hearth Pass) nella gestione del rischio clinico dei pazienti da sottoporre a procedure di cardiologia interventistica vs uno strumento standard (Boarding Card Aziendale)
I. Celiberti, P. Celiberti, V. Celiberti, C. Cito, C. Loiodice, G. Calulli, M. Sirriatiello, M. Clemente, A.M. Varuolo, V. Altieri, S. Guancialino (Matera, Bari)
- NP14 Carichi di lavoro per la sorveglianza del monitoraggio remoto in cardiostimolazione
E. Cervasato, E. Bruschetta, D. Fantin, F. Loro, D. Zadnik, M. Brieda, E. Dametto, F. Del Bianco, E. Pollesel, G.L. Nicolosi (Pordenone)
- NP15 Programma UNIPREVENIR: Registro di Cardio Oncologia
L. Giannini, A.M. Carro, G. Lamusta, T. Fontana, F. Pasorelli (Manduria)
- NP16 La denervazione renale: assistenza infermieristica
A. Zangari, I. Critelli, G. Gigliotti, G. Cristofalo, P. Torchia, M. Vatrano, R. Ceravolo (Catanzaro)
- NP17 Ruolo dell'infermiere nell'imaging intravascolare
I. Critelli, A. Zangari, S. Abbruzzo, G. Gigliotti, G. Cristofalo, L. Curcio, M. Vatrano, R. Ceravolo (Catanzaro)
- NP18 Gestione infermieristica degli accessi arteriosi
I. Critelli, A. Zangari, E. Furriolo, F. Casella, M. Vatrano, R. Ceravolo (Catanzaro)
- NP19 La progettazione dei corsi di rianimazione di base e avanzati nelle Aziende Sanitarie: esiste un disegno efficace?
A. D'Errico, G. Gonzi (Parma)
- NP20 Una causa infrequente di sincope: la sarcoidosi cardiaca
A. Fiorencis, D. Mele, M. Bertini, G. Guardigli, R. Ferrari (Ferrara)
- NP21 La ripresa dell'attività fisica nei portatori di defibrillatori impiantabili: l'importanza dell'educazione infermieristica per un corretto approccio allo sport e il miglioramento della qualità di vita
D. Gasperin, M. Corso, M. Dorigo (Feltre, Conegliano)
- NP22 La prevenzione delle cadute in pazienti ricoverati presso una unità di riabilitazione cardiologica: statistica anno 2012
A. Maestri, F. Camera, M. Ceresa (Pavia)

11.30-12.30

AREA POSTER CARDIONURSING PIANO INFERIORE

SESSIONE POSTER (cont.)

- NP23 Il percorso riabilitativo nel paziente con scompenso cardiaco nell'A.O. Ospedali Riuniti Marche Nord Presidio Santa Croce di Fano
S. Mancinelli, M. Bernabucci, P. Gabrielli, A. Caverni (Fano)
- NP24 Paziente con defibrillatore impiantabile e rinnovo della patente di guida: limiti e difficoltà. Uno studio descrittivo
A. Manfredini, C. Cunsolo, L. Salina (Torino)
- NP25 Il counseling per l'empowerment del paziente nella prevenzione delle recidive nei pazienti post IMA/SCA
G. Montefrancesco (Bologna)
- NP26 Il paziente con LVAD: gestione della medicazione della driveline. L'esperienza dell'ASL3 Genovese
L. Romano, A. Municinò, C. Bongiovanni, P. Scarrone, S. Domenicucci (Genova)
- NP27 Il Progetto "Cardio-Echo-Lab". L'ecocardiografia affidata a figure infermieristiche in un Dipartimento di Emergenza può migliorare la performance della fase di triage
P. Ciapanna, V. Simonetti, G. D'Angelo, N. Minichelli, E. Ciccarelli, R. Elia, S. Troiani, V. Simonetti, M. Amadio, T. Traini, V. De Angelis, V.M. Parato (Ascoli Piceno)
- NP28 Identificazione di una massa intracardiaca con ecocardiografia eseguita da uno studente di infermieristica all'interno del Dipartimento di Emergenza. Caso clinico
G. D'Angelo, R. Elia, N. Minichelli, E. Ciccarelli, P. Ciapanna, S. Troiani, V. Simonetti, M. Amadio, T. Traini, V. De Angelis, V.M. Parato (Ascoli Piceno, San Benedetto del Tronto)
- NP29 PDTA in Cardiologia - Progetto multiprofessionale di Risk Management sulla gestione delle complicanze vascolari emorragiche nei pazienti sottoposti a procedure di emodinamica
M. Petrocco (Bologna)
- NP30 Targeting zero: minimizzare le complicanze associate all'impianto e alla gestione dell'accesso venoso nel paziente cardiocirurgico. ruolo dell'infermiere
M.T. Peyer (Caserta)
- NP31 Effetto dell'Esmololo sul controllo della frequenza cardiaca: un caso clinico
R. Piccari, M. Franchini, A. Terranova, A. Giannini, L. De Lio, M. Uguccione (Roma)
- NP32 Coronarografia attraverso accesso radiale con dispositivo TR-band: quali implicazioni per l'assistenza infermieristica? Risultati di uno studio descrittivo
I. Prisciandaro, A. Gambino, A. Ferraro (Torino)
- NP33 Dieci anni di angioplastica primaria in un Centro Hub: il ruolo degli infermieri nella sfida continua della riduzione dei tempi
D. Nait, S. Gregorat, M. Forza, A. Botosso, T. Canderlic, C. Di Chiara, M. Milo, F. Longaro, S. Rakar, A. Perkan, A. Salvi, G. Sinagra (Trieste)



11.30-12.30

AREA POSTER CARDIONURSING PIANO INFERIORE

SESSIONE POSTER (cont.)

- NP34 Indicatori precoci di risultato per la valutazione della qualità degli interventi post-acuti in cardiologia
F. Basile, P. Andidero, G. Chirico, E. Labate, M. Latella, D. Marrari, R. Plutino, P. Praticò, M. Rosaci, A. Tripodi, F. Vazzana, C. Iaria, A. Falcone, F. Rosace, N. Votano, M. Mancini (Reggio Calabria)
- NP35 L'infermiere esperto e la gestione dell'emostasi radiale post procedurale con TR-BAND
A. Manieri, F. Sanna (Novara)
- NP36 Valutazione del dolore nel paziente cardiologico, influenza di parametri clinici e di stato. L'esperienza nella Fondazione Toscana G. Monasterio
L. Paperini, I. Matteoli, S. Chiappino, M. Emdin, D. Franchi, M. Vaselli, A. Guerra (Pisa, Massa)
- NP37 Insufficienza cardiaca cronica e sindrome delle apnee notturne: utilizzo del Questionario Berlino nella valutazione del rischio
A. Zanni, C. Sticozzi, A. Malagoli, L. Rossi, M.F. Piepoli, C. Murru, L. Surdi, G.Q. Villani (Piacenza)

- Abate E., 90, 98, 165
 Abate F., 152
 Abatello M., 115
 Abbate A., 145
 Abbate R., 41, 56, 128
 Abbruzzino G., 179
 Abbruzzo S., 180
 Abitabile M., 127
 Abrignani M.G., 30, 134
 Abrignani V., 134
 Accadia M., 117
 Accardi F., 107
 Accardi R., 99, 100
 Accardo S., 170, 179
 Accogli M., 39, 94, 124, 127
 Achilli F., 47, 82, 125
 Acitorio M., 140
 Acquafresca M., 76
 Addonisio L., 96
 Adorisio R., 28, 101
 Agazio A., 179
 Aggio S., 82, 125, 127
 Agnoletti G., 122
 Agostini F., 83
 Agostini N., 94
 Agostoni P., 84
 Agresta A., 97
 Agricola E., 105
 Aiello A., 56
 Airoldi F., 122, 134
 Al Omoush T., 119
 Albertucci M., 128
 Alboni P., 9
 Aldrovandi A., 36
 Aleksova A., 79, 86, 89, 132, 140
 Alerci M., 95
 Alesi A., 83, 130, 135
 Alessandri N., 93, 96, 127
 Alessi L., 130, 145
 Alfano V., 140
 Alfieri A., 118, 146
 Alfieri O., 10, 19, 55, 91, 93, 127
 Alfonso F., 128
 Alibani L., 140
 Allegra M.E., 109
 Allocca G., 76, 96, 97
 Aloisi B., 134
 Alonge M., 81
 Altavilla T., 120
 Altieri V., 180
 Altinier A., 98, 115, 134
 Altomonte F., 102
 Alunni G., 29, 36, 55, 138
 Amabili S., 12
 Amadio M., 181
 Amadori F., 97
 Amar L., 111
 Amarelli C., 92
 Ambrosio G., 21, 88, 90, 91, 101, 109,
 124, 125, 127, 154
 Ambrosioni E., 117
 Ambu A., 102
 Amellone C., 77, 93, 96, 97, 104, 107
 Amico A.F., 72
 Amico F., 16
 Ammendola B., 92
 Ammendola E., 107
 Ammirati A., 125
 Ammirati E., 32, 35
 Ammirati F., 9
 Amodeo E., 132
 Amodeo V., 10
 Amoruso F., 154
 An Q., 88
 Anastasi S., 170
 Ancona F., 84, 105, 153
 Ancona R., 90, 106
 Andidero P., 177, 182
 Andreini D., 61, 105
 Andreis A., 99, 122
 Andreoli C., 120, 150
 Andriani M., 99
 Andricciola A.M., 38, 88
 Andrighetti N., 86, 145
 Angeli E., 83, 122, 130, 135
 Angeli F., 13, 135
 Angelilli V.A., 99
 Angelini L., 88, 130
 Angelino P., 30, 108
 Angheben C., 96
 Ansalone G., 50, 94, 96, 126, 140
 Anselmi M., 51, 107
 Anselmi V., 82, 125
 Antonaglia V., 86, 113, 142
 Antoncocchi E., 83
 Antonelli B., 112
 Antonelli L., 170
 Antonicelli R., 18
 Antonini Canterin F., 29, 121, 132, 136,
 139, 147
 Antonini L., 140
 Antoniucci D., 128, 129
 Aquaro G.D., 79, 105
 Aquilani S., 43
 Aquilino A., 133
 Arabia F., 62
 Aranzulla T.C., 13
 Arbustini E., 37
 Arcangeli C., 57
 Ardito A., 109, 120, 123, 149
 Ardito C., 94
 Arena B., 167
 Arena G., 84, 96, 97
 Arenga F., 90, 106



INDICE DEI NOMI

- Ariano C., 103, 133, 137
Armaro B., 102
Armato A., 120
Armellini I., 81
Arra C., 103, 109
Arretini A., 111
Arrotti S., 140
Artioli D., 147
Artioli G., 142
Arturi F., 110, 132
Aruta P., 87, 90, 101, 122, 137, 139
Arvia C., 170
Aschieri D., 81, 113, 114, 142
Ascione L., 22
Ashraf Ahmad M., 91
Aspesi G., 83, 130, 135
Aspromonte N., 26, 29, 65, 92
Asproni A., 138
Assennato P., 105, 152, 153
Asta A., 82, 98
Astarita C., 100, 140
Attardo C., 82, 125
Attisano T., 117
Audo A., 22
Augello G., 122
Aurelio V., 147
Auriti A., 11, 140
Avaldi V.M., 88
Avella A., 28, 96
Averina V., 92
Avesani M., 131
Avolio F., 133
Azzarito M., 25, 52, 57, 67
Azzolini P., 10
- Baccaglioni N., 121, 152
Baccaro R., 103
Bacchelli S., 117
Bacchi Reggiani M.L., 87, 112
Bacchion F., 72
Baciarello G., 150, 154
Badano L., 101, 108, 119, 122
Badano L.P., 87, 90, 106, 137, 139, 149
Badolati S., 97
Baduena L., 80
Baggiano A., 105
Baggio O., 112
Bagliani G., 62, 167
Bagnoli M., 179
Balbarini A., 32
Balbi M., 108
Baldasseroni S., 85, 109
Baldazzi F., 143
Baldi C., 18, 117, 118, 130, 146
Baldi E., 108, 113, 142
Baldini L., 99
- Baldo A., 99, 112, 134, 144
Baldo C., 77
Baldovino S., 123
Balducci A., 122
Balduini A., 78
Ballarino P., 102, 167
Balli E., 20
Ballocca F., 86, 145
Balzano A., 154
Bandini F., 11
Banzato A., 73
Baracca E., 77, 82, 96, 125, 127
Baratto M.T., 80, 82, 120, 125, 144
Baratto Roldan A., 76
Barba F., 124
Barbati G., 68, 77, 79, 81, 86, 89, 97, 111, 112, 119, 135, 139, 140, 176
Barbato G., 81, 95, 130, 142
Barbero F., 164
Barbero U., 78, 98, 112, 128, 145
Barbiani C., 105, 137
Barbieri E., 131
Barbiero M., 92
Barboro S., 149
Bardelli G., 11
Bardi S., 111
Barducci E., 86
Barillà F., 144, 145
Barillari A., 86
Barison A., 79, 111, 138
Barison S., 164
Baritussio A., 87, 90, 93, 130, 137, 149, 152
Barone M., 110, 132, 136
Barosi A., 147, 148
Barro S., 50, 164, 165, 166, 172
Bartoli N., 109, 154
Bartorelli A., 98
Barucci R., 85
Baruffi M., 116
Basile C., 144, 145
Basile F., 177, 182
Basile G., 102
Bassi L., 87
Bassi S., 113
Basso C., 18, 121
Basso V., 109, 179
Battagliese A., 38, 87
Battista F., 99
Battistini A., 179, 180
Battiston M., 176
Battistoni I., 88, 130
Bazzini G., 85, 116
Bazzucchi M., 124, 154
Becattini C., 56
Becucci A., 130, 135
Bedate P., 89

- Bedetti B., 92, 98, 121
 Bedogni F., 55, 84
 Belfiore R., 113, 132, 142
 Belgrano M., 122
 Bellandi B., 128, 129, 130, 139
 Bellandi F., 13, 124
 Bellesi P., 120, 127
 Belli O., 105, 147, 148
 Belli R., 98
 Bellino E., 117, 118
 Bellizzi G., 13
 Bellotti P., 32
 Bellotto F., 110
 Beltrama V., 105
 Beltrandi E., 144
 Benea G., 76, 109, 139
 Benedetti G., 134
 Benedetto D., 82, 125
 Benedetto F., 132
 Benedetto F.A., 82, 93, 125
 Benedetto S., 130
 Benelli E., 179
 Bennati S., 109, 113
 Benussi B., 120
 Benussi S., 91, 93, 127
 Benvenuto M., 138, 154
 Beraldi M., 121
 Bergamasco L., 80, 99
 Bergamini A., 85
 Bergamini C., 117, 152
 Bergamo A., 115
 Bernabucci M., 181
 Bernardi G., 81, 140
 Bernardi G., 70
 Bernardini M., 179
 Bernardo V., 115
 Bernazzali S., 109
 Berri A., 102
 Bertaglia E., 59, 93, 94, 96, 130
 Bertaia D., 142
 Bertaina M., 118
 Bertella E., 105
 Berti S., 54, 84, 98
 Bertini M., 109, 180
 Bertoglio L., 105
 Bertolin F., 119
 Berton G., 79, 87, 145
 Bertoncelli D., 81
 Bettari L., 87
 Bevilacqua E., 89
 Bevilacqua M., 62
 Biagini E., 83
 Bianchi M., 122
 Bianchi R.M., 99
 Bianchi S., 83
 Bianchi V., 94, 96
 Bianco M., 117
 Bianco R., 76
 Biancone L., 99
 Biava L.M., 112
 Biffi A., 31
 Biffi B., 17
 Biffi M., 104, 130
 Bigai R., 120
 Bilato C., 71, 154
 Binaghi G., 124, 169
 Binno S., 142
 Binotto G., 154
 Biondi Zoccai G., 78, 86, 98, 112, 118, 130, 145
 Bisceglia T., 140
 Biscottini E., 32, 38, 89
 Bisignani G., 61, 97
 Bitti G., 137
 Bizzari M., 106
 Boaretto G., 77
 Boasi V., 76, 86, 108, 140
 Bobbio M.C., 42
 Bobrie G., 111
 Boccalatte M., 117, 118, 121
 Boccanelli A., 42, 107
 Bocchiardo M., 40, 142
 Boccuzzi G., 117
 Boehmer J., 88
 Boggon R., 145
 Bohemer J.P., 92
 Boi A., 91, 100, 119
 Bolettieri L., 114, 132
 Bolognese L., 54, 55, 64
 Bolognesi G., 178
 Bolzan B., 120
 Bonacina E., 32
 Bonanno C., 91, 100
 Bonechi F., 39, 130
 Bonfanti L., 142
 Bonfantino V., 120
 Bongini C., 111
 Bongioanni S., 138
 Bongiorno M.G., 34, 97, 126, 134
 Bongiovanni C., 181
 Bongiovi S., 120
 Bongo A.S., 42, 99
 Boni A., 12, 62
 Boni D., 170
 Bonmassari R., 98
 Bono A., 148
 Bono D., 130
 Bonomo V., 136, 140
 Bonora S., 118
 Bonu L., 91
 Bonvicini M., 99, 101, 122, 131
 Bordoni B., 71
 Borganzoni A., 57



INDICE DEI NOMI

- Borghetti V., 154
Borghi C., 45, 117
Boriani G., 19, 59, 94, 104, 130
Borio G., 113
Borrelli P., 81, 113, 114, 142
Borrello F., 69
Borrino A., 125
Boschetti E., 16, 88, 90, 91, 109, 124, 127, 154
Boscolo Anzoletti A., 168, 169
Bossone E., 130, 136, 139
Botosso A., 181
Botta L., 147, 148
Bottaro G., 102
Bottiglieri G., 118, 146
Botto G.L., 10, 44, 127
Bouslenko Z., 119
Bove G., 140
Bovelli D., 43, 88, 90, 91, 109, 124, 127, 150, 154
Bovenzi F.M., 11, 18, 19, 20, 26, 40, 45, 55, 64, 131, 164
Bracali I., 109
Bracci L., 102
Bragagnolo D., 112
Bramanti F., 79, 138
Brambilla L., 98
Brambilla V., 85
Bramucci E., 141
Branzi A., 87, 112, 144
Branzoli S., 98
Breschi M., 96
Bresciani B., 113
Bressan S., 102
Brieda M., 96, 97, 120, 147, 180
Brighenti M., 131
Brignole M., 10, 97
Brindicci P., 99, 128
Brocchi G., 26
Broedl U.C., 103
Bronte E., 110
Brucato A.L., 14
Brun F., 37, 97, 111
Brunazzi M.C., 83, 92
Brunelleschi G., 15
Brunetti C., 109
Brunetti N.D., 150, 155
Brunetto M., 134
Bruno M.G., 120, 123, 149
Bruschetta E., 180
Bruschi G., 46, 147, 148
Bucari S., 95
Buccoliero D., 176
Budano C., 99
Bufalino V., 11
Buffarini F., 89, 121
Buffoli F., 83, 118, 121, 152
Bugani G., 83, 87, 112, 144
Buja G., 107, 120
Bulian P., 140
Bullian L., 155
Buquicchio F., 150, 155
Burgisser C., 85
Burzotta F., 128
Bushnaq H., 136
Busoni F., 28, 104
Bussani R., 113
Buttazzi P., 145
Bux F., 120, 123, 133, 146
Cabanca E., 100
Cacciatore G., 50, 166
Cacciavillani L., 30, 76, 113
Cacucci M., 179
Cadamuro E., 139
Caianiello G., 92, 123
Caico S.I., 94, 130
Calabrese A., 135
Calabrese V., 94
Calabrò P., 99, 134, 135
Calabrò R., 90, 92, 99, 106, 123
Calafato L., 107
Calcagnile C., 112, 117
Calcagno A., 118
Calcagnoli F., 89, 121
Calciano F.P., 114, 132
Calculli G., 8, 102, 114, 132, 180
Caldarola P., 9, 131, 133, 136, 146, 150, 155
Caliendo L., 53
Callegari S., 122
Calò L., 58, 126
Calore C., 137, 139
Calvagna G., 34
Calvani V., 150
Calvi V., 126, 127
Calvini G.M., 108
Calzolari V., 134
Camarda M., 110
Camastra G.S., 39, 137
Camera F., 85, 116, 180
Camerini F., 14
Camici P., 137
Camici P.G., 103
Camilli G., 88, 109
Camozzini V., 135
Campagna M., 123
Campagna M.G., 120
Campana C., 37
Campanella C., 22
Campanile V., 113, 142
Camporotondo R., 99, 112, 134, 141, 144
Canale C., 96

- Canale M.L., 80, 125, 144
 Canali G., 131
 Canderlic T., 181
 Canestrari E., 179, 180
 Canizzaro T., 76, 109
 Cannata A., 147, 148
 Canonero D., 120
 Canonico G., 102
 Canova P., 135
 Cantatrione S., 103, 133
 Cantini G., 128, 129
 Cantù E., 153
 Canu G., 172, 178
 Canuti E., 83, 130, 135
 Canziani A., 68
 Canzonierii V., 121
 Cao R., 169
 Capalbi M.T., 164
 Capasso M., 128, 129
 Capecchi A., 12, 81, 113, 142
 Capistrano N., 169
 Capobianco S., 72, 117
 Capodanno D., 25, 55, 84, 135, 145
 Capogrosso C., 85, 116
 Capogrosso P., 69, 85, 116
 Caporale R., 8, 65, 99, 132
 Cappato R., 19
 Cappella E., 116
 Cappelletti P., 140
 Cappelli Bigazzi M., 99
 Cappellini M.D., 111
 Cappuccio L., 87
 Capranzano P., 45, 78
 Caprile M., 84
 Capuano N., 27, 83, 87, 100, 140
 Capuano V., 15
 Capucci A., 41, 88, 92, 107, 113, 114, 142
 Caputo M., 109
 Caputo M.E., 101
 Caramanno G., 78, 128, 129, 152
 Caranci F., 121, 131
 Caravati F., 134
 Caravita S., 110
 Carazza T., 120
 Carbonara S., 131, 136, 146
 Carbonaro A., 24
 Carbone C., 96, 125, 153
 Carbone F., 76, 148
 Carbone G., 128, 129, 164
 Carbone V., 83
 Carbonieri E., 18
 Cardinale A.G., 114, 132
 Cardinali L., 138
 Cardona A., 154
 Cardullo S., 98
 Careddu L., 122
 Carella M., 152, 150
 Carerj S., 147
 Caretta G., 27, 87
 Caridi G., 36
 Carigi S., 143
 Carinci V., 81, 95, 130, 142
 Caristo S., 72
 Carlesso G., 177
 Carlon R., 49, 112
 Carloni A., 154
 Carlotta A., 105, 137
 Carluccio E., 35, 88
 Caronna A., 103
 Caroselli C., 122
 Carpinella G., 118
 Carpino C., 102
 Carrabba N., 46, 51, 128, 129
 Carrarini A., 165
 Carreras G., 127
 Carriere C., 77, 132, 135, 140
 Carrino C., 121, 131
 Carro A.M., 180
 Carrubba A., 48
 Caruso A., 38, 87, 100
 Caruso D., 120
 Caruso R., 147
 Casablanca S., 108, 119, 137
 Casale A., 142
 Casale P.N., 33
 Casalino L., 120, 123, 149
 Casanova Borca E., 176
 Casazza F., 57, 67
 Casciaro F., 136
 Casciola L., 125
 Casella F., 180
 Casella G., 33, 81, 95, 130, 142, 145
 Casiraghi B., 96
 Caso P., 42, 90, 106
 Casolo G., 16, 80, 82, 111, 120, 125, 144
 Cassadonte F., 27, 80
 Cassese M., 119
 Cassin M., 20, 96, 99, 107, 108, 140, 147, 151
 Cassinerio E., 111
 Cassoni G., 170
 Castaldini I., 88, 112
 Castelli G., 72, 111
 Castelli M., 127, 148
 Castiglione D., 124
 Castronuovo M., 91
 Catalano C., 15
 Catanzariti D., 9, 96, 97
 Catellani E., 80
 Catena E., 121
 Cati A., 79, 145
 Cattafi G., 22
 Cattaneo M., 95
 Cattunar S., 76, 140



INDICE DEI NOMI

- Causarano P., 180
Cautilli G., 117, 152
Cavalera I., 102
Cavalla F., 108
Cavallari D., 155
Cavallero E., 86
Cavalli G., 90, 101, 122, 137, 139
Cavallini C., 25, 61, 101, 154
Cavallino C., 121
Cavallo A.U., 117, 130, 136
Cavallo P., 142
Cavalotti C., 147, 148
Cavanna A., 113, 142
Cavazza M., 112, 144
Cavazzini D., 139
Caverni A., 181
Cavicchi C., 143
Cavuto F., 79, 87, 145
Cavuto L., 115
Cecchetto A., 87, 90, 106, 137, 149, 152
Cecchi E., 43
Cecchi F., 111
Cecconi M., 23
Cecere A., 133
Celentano A., 12
Celiberti I., 180
Celiberti P., 180
Celiberti V., 180
Celli P., 63
Cellura M., 82, 125
Cellura M.G., 13
Cemin R., 33, 144
Centa M., 79, 87
Centofanti P., 38, 92
Ceravolo R., 30, 33, 95, 101, 180
Cerè E., 135
Cereda A., 105
Ceresa M., 85, 105, 116, 180
Cerillo A.G., 84
Cernetti C., 20
Cerrato E., 78, 86, 98, 112, 128, 145
Cerratti F., 176
Ceruso C., 15
Ceruti M., 108
Cerutti M., 168
Cervesato E., 99, 107, 108, 132, 147, 180
Cesari L., 108
Cesaro F., 84
Cesselli D., 47
Checco L., 138
Chedid A., 111
Cherubini A., 66, 77, 79, 112, 132, 135
Chessa P., 91
Chiappino S., 182
Chiarella F., 56
Chiarini V., 83, 118
Chiatto M., 44, 132
Chieffo A., 78
Chieffo C., 70
Chiesa R., 105
Chinaglia A., 70, 130
Chiocchi P., 29, 32, 117, 150
Chiodi E., 76, 109, 139
Chiostri M., 128, 138, 144
Chiriatti C., 111
Chirico G., 177, 182
Chirillo F., 43
Chisari A., 128
Ciabatti N., 20
Ciambellotti F., 138
Ciampa G.A., 38, 89
Ciampani N., 89, 121
Ciampi Q., 28, 105
Ciampolillo A., 146
Ciancamerla G., 54
Cianflone D., 107
Cianfrocca C., 140
Ciapanna P., 181
Ciaramitaro G., 127
Ciardiello C., 125
Ciarma L., 164
Cicala M., 121
Ciccaglione A., 120
Ciccaglioni A., 94, 96
Ciccarelli E., 181
Ciccirillo F., 115
Ciccone M.M., 72, 131, 133, 136, 146
Cice G., 14
Cicolini G., 176
Cicone V.A., 50, 95, 101
Cimaglia P., 104, 130
Cimino R., 103
Cimmino G., 9
Cinà M.T., 171
Cinelli M.M., 111, 139
Cinello M., 108, 147, 151
Cinquegrana G., 117, 121, 152
Cinquetti M., 86, 119
Cinti L., 83, 87, 112, 144
Cioffi G., 38, 77, 88, 112, 135
Cionini F., 121
Cioppa C., 103, 133
Cipriani M., 32
Cipriani M.G., 37
Cipriano A., 134
Cirillo T., 87, 100, 140
Cirò A., 52
Cirrincione V., 29, 171
Cito C., 180
Citro R., 63, 92, 117, 130, 136, 139
Cittanti C., 85
Ciulla A., 82, 125
Clavario P., 66, 132
Clemente M., 180

- Clemenza F., 71, 88, 108, 154
 Clerico A., 179
 Cloro C., 28, 102, 110, 132
 Cocchi C., 178
 Cocco F., 109, 120, 123, 149
 Codecasa R., 23
 Coletta E., 93, 96, 127
 Colivicchi F., 19, 30, 41, 92, 140
 Colizzi A., 115
 Colletta M., 145
 Colletti A., 16
 Colli A., 119
 Colombo A., 94, 153
 Colombo E., 147
 Colombo F., 78, 86, 145,
 Colombo P., 53, 147, 148
 Colombo T., 38, 92, 147, 148
 Colonna G., 115
 Colonna P., 19, 42, 44, 64
 Comazzi F., 119
 Comeglio M., 62
 Comella A., 18, 80, 125, 144
 Comenale Pinto S., 90, 106
 Comito V., 129
 Comolli F., 63
 Compagnoni F., 176
 Comparcini D., 176
 Compostella C., 110
 Compostella L., 110
 Concolino D., 101
 Congia D., 124
 Conrotto F., 21, 78, 84, 86, 112, 128
 Consolo A., 63
 Cont N., 73, 179
 Contarini M., 8
 Conte E., 105, 136
 Conte M.R., 20, 138, 150
 Contegiacomo G., 121
 Conti A., 83, 130, 135
 Conti F., 31
 Conti M., 122, 170
 Conti S., 39, 135
 Contri E., 113
 Contursi V., 72
 Coppa A., 83
 Coppini M., 107
 Coppini R., 111
 Coppola C., 103, 109
 Coppola G., 93, 132, 140
 Coppola M.G., 90, 106
 Coppelino A., 38, 93
 Corazza F., 99, 101, 131
 Corciu A.I., 131
 Cordiano R., 79, 87, 145
 Cordoni M., 27, 80
 Cordopatri C., 128, 138, 144
 Corinaldesi C., 69, 88
 Corliano L., 115
 Cornara S., 99, 112, 113, 134, 144
 Corona A., 113
 Corrà U., 35
 Corradi D., 122
 Corradi F., 110
 Corrado E., 132, 136, 140
 Corsini A., 83, 87, 112, 144
 Corso M., 177, 180
 Cortese F., 131, 136, 146
 Cortigiani L., 48
 Cortinovis S., 99
 Coruzzi P., 85, 98
 Corzani A., 104, 130
 Cosentino E., 102
 Cosentino N., 132
 Cosenza A., 150
 Cosenza G., 108
 Cosmi D., 103
 Cosmi F., 103
 Cosseddu D., 138
 Costa A., 127
 Costantini C., 71
 Costantini M., 62, 104, 134
 Costantino M.F., 61
 Coutsoumbas G.V., 81, 95, 142
 Cova M.A., 122
 Cova S., 130
 Covino G., 85, 116
 Creaco M., 62
 Cremonesi A., 128
 Creo F., 144, 145
 Cresce G.D., 119
 Crescenzi G., 147
 Crijns H.J., 93
 Crimi G., 99, 112, 134, 144
 Crisci M., 99
 Cristell N., 107
 Cristofalo G., 180
 Critelli I., 180
 Crocco F., 144
 Crotti L., 108
 Crusco F., 32, 150
 Cuccaro A., 154
 Cucchi L., 80
 Cucchini U., 87, 106, 108, 119, 137, 149,
 152
 Cuccia C., 42, 94
 Cucinotta M., 115
 Cuckon Buttignoni S., 76,
 79, 87
 Cumbo S., 176
 Cunsolo C., 181
 Cuomo M., 147
 Cuonzo M., 120
 Curcio L., 180
 Cutruzzola A., 110, 132



INDICE DEI NOMI

- D'Acerno L., 99
D'Agostino C., 57, 67, 94, 96, 99, 120, 123, 126, 128
D'Alfonso M.G., 32, 76, 124, 138
D'Alleva A., 152
D'Amati G., 103
D'Amato N., 123
D'Amico M., 46, 84, 99, 112, 128, 130, 138
D'Andrea A., 37
D'Andrea C., 122
D'Andrea D., 117, 118, 146, 152
D'Angelo G., 35, 181
D'Angelo G.A., 81, 139
D'Annibale S., 144
D'Armini A.M., 57
D'Aroma A., 32
D'Ascanio M., 93, 96, 127
D'Ascenzo F., 78, 84, 86, 98, 112, 117, 118, 128, 130, 145
D'Avenia M., 136
D'Errico A., 108, 142, 169, 180
D'Este D., 24
D'Onofrio A., 58, 94, 96, 97, 107, 130
D'Onofrio V., 155
D'Urso A., 20
Da Ros L., 105
Daghini E., 89
Dagradi F., 108
Dal Borgo C., 122
Daleffe E., 94, 111, 150
Dall'Ara G., 128
Dalla Cia A., 98
Dalla Valle C., 93
Dallago M., 169
Dalmasso P., 112
Dametto E., 59, 96, 120, 147, 180
Damonte Prioli M., 108
Danzi G.B., 33, 112
Dato A., 83
Datteri S., 107
De Angelis F., 101, 125
De Angelis L., 107
De Angelis S., 93
De Angelis V., 181
De Benedictis M., 27, 84
De Bernardis N., 83, 130, 135
De Biasio M., 15, 111
De Bonis P.T., 124, 154
De Campora P., 132
De Carlini C., 153
De Carlini C.C., 96
De Carlo M., 32
De Chiara B., 105
De Chiara B.C., 35
De Conti G., 152
De Cristofaro M., 28, 115
De Ferrari G.M., 80, 99, 112, 134, 141, 144
De Fortuna E.M., 40, 144
De Francesco M.M., 102, 114, 132
De Gennaro L., 150, 155
De Laura D., 155
De Laurentiis M., 103
De Lazzari M., 87, 93, 120, 130, 152, 154
De Lio L., 124, 138, 181
De Luca A., 89
De Luca G., 60, 129
De Luca L., 25, 40, 45, 46, 64, 65, 73, 179
De Luca M., 109
De Marchi P.G., 9
De Marco F., 147, 148
De Marco M., 136
De Marco V.G., 177
De Maria R., 47, 65
De Martino L., 28, 99
De Masi De Luca G., 18, 124, 136
De Mattia L., 96, 147
De Michele D., 97
De Nardo A., 52, 132
De Notaris S., 98
De Nuccio A.F., 124
De Paoli A., 12
De Paolis M., 88, 90, 109
De Paulis D., 123
De Ponti R., 134
De Remigis F., 32
De Ritis R., 121
De Ros S., 138
De Rosa C., 138
De Rosa F., 102, 144
De Rosa V., 29, 125
De Santis E., 109
De Sensi F., 96
De Servi S., 8, 25, 45, 46
De Siati P., 123, 155
De Simone A., 94, 96, 107, 130
De Vecchis R., 103, 133, 137
De Vincenzo C., 70
Degan P., 145
Degli Esposti D., 117
Dei Giudici A., 93
Del Bene R., 179, 180
Del Bianco F., 96, 120, 147, 180
Del Favero A., 18
Del Franco A., 79, 138, 179
Del Greco M., 96, 135
Del Mauro G., 107
Del Meglio J., 80, 111, 125, 144
Del Pinto M., 8
Del Prete G., 119
Del Rosso A., 96

- Del Sindaco D., 50, 121, 166
 Delise P., 31, 76, 79, 87, 94, 145
 Dell'Ali C., 60
 Dell'Angela L., 90, 108, 147
 Dell'Aquila A.M., 92, 98, 121
 Dell'Aquila L., 107
 Dell'Aversana S., 84
 Della Bella P., 84, 91, 93, 127
 Della Corte A., 23
 Della Mattia A., 98, 115, 120, 134, 140, 155
 Della Pelle C., 176
 Dellavesa P., 40, 80, 150
 Delle Chiaie R., 154
 Delle Piane A., 167
 Dellepiane A., 102
 Delli Paoli L., 84
 Demattè C., 117, 152
 Demichelis B., 12
 Denaro A., 107
 Denchev S., 139
 Descovich C., 88, 112, 135
 Desideri A., 37
 Desideri G., 45
 Desiderio A., 100
 Dessì C., 124
 Dessì M.R., 144
 Destro A., 143
 Devito F., 110
 Di Ascenzo L., 56
 Di Bari M., 109
 Di Bello V., 63
 Di Benedetto G., 10, 68
 Di Biase G., 133, 137
 Di Biase M., 54
 Di Camillo T., 155
 di Chiara A., 60
 Di Chiara C., 181
 Di Cosmo A., 178
 Di Coste D., 109
 Di Francesco V.
 Di Fusco S.A., 70
 Di Gesaro G., 108, 154
 Di Giacomo T., 166
 Di Gioacchino L., 138
 Di Gioia L., 99
 Di Giovambattista R., 37
 Di Gregorio F., 149
 Di Lecce L., 104, 134, 135
 Di Lenarda A., 29, 64, 77, 79, 112, 134, 135, 139, 176, 178
 Di Lorenzo E., 52, 39, 118, 128, 129, 146
 Di Lorenzo L., 138
 Di Maggio M., 113
 Di Maio M., 92, 117, 146
 Di Marco D., 153
 Di Marco M., 152
 Di Mare F., 110
 Di Maria S., 138
 Di Mario C., 128
 Di Matteo A., 96
 Di Micco P., 132
 Di Muro M.R., 117
 Di Napoli M., 154
 Di Nicolantonio J.J., 86, 145
 Di Nucci M., 89, 140
 Di Odoardo L.A.F., 111, 155
 Di Palma G., 99
 Di Paola R., 9
 Di Pasquale G., 17, 19, 24, 41, 77, 81, 88, 95, 112, 130, 135, 142, 145
 Di Piazza M., 136
 Di Punzio C., 109
 Di Renzo M., 164
 Di Ridolfo O., 102
 Di Rosa S., 152
 Di Serafino L., 99, 128
 Di Stasio M., 70, 84
 Di Stolfo G., 151
 Di Summa F., 123, 149
 Di Tano G., 29, 65, 87
 Di Valentino M., 95
 Di Vavo M., 88
 Di Vito L., 121, 128
 Diana V., 99
 Diehl L., 112
 Dini F.L., 88
 Dionisi D., 154
 Diotallevi F., 179, 180
 Disertori M., 34
 Doimo S., 98, 115, 134
 Domenicucci S., 57, 120, 181
 Dominici M., 90, 91
 Dominici T., 144, 145
 Donatiello M.G., 144, 145
 Donnini C., 83, 130, 135
 Donti A., 99, 101, 131
 Donzelli S., 127
 Dore R., 61
 Dorigo M., 177, 180
 Dormi A., 89, 121
 Dossena C., 113
 Douanla Foudji M., 128
 Drago F., 10, 66, 125
 Dragos A.M., 111
 Drigo F., 176, 178
 Duranti F., 144
 Durat T., 155
 Egman S., 12, 169, 172
 Elia L.R., 27, 85, 121
 Elia M., 36, 181
 Emdin M., 12, 79, 138, 177, 179, 182



INDICE DEI NOMI

- Anea I., 25, 57, 67
Epis F., 113
Ercolani C., 125
Ermini F., 76, 148
Erroi L., 138
Escaned J., 98
Esposito F., 97
Esposito M., 115
Eusebio G., 84
Evola R., 18
Evola S., 110, 139, 140, 152, 153
Evola V., 136, 140
- Fabbri G., 77
Fabi M., 122
Fabiani D., 32, 150, 154
Fabris E., 119
Facchin D., 81, 94, 97, 111
Facchini M., 110, 116, 138
Fadin B.M., 87
Faganello G., 77
Faggian G., 43
Faggiano P., 66, 88
Faggiano P.M., 17
Faggioli F., 86
Falchetti E., 89, 121
Falco A., 136
Falcone A., 177, 182
Falletta C., 29, 108, 125, 154
Fanelli A.L., 99, 112
Fanelli M., 151
Fanelli R., 151
Fante G., 102
Fantin D., 180
Fantini M.P., 88, 112
Farina R., 72, 92, 117
Fascetti F., 52, 99
Fasullo S., 36
Fattirolli F., 30, 60, 64, 85, 132, 172
Fattore L., 39, 125
Fattori R., 179, 180
Fattori S., 179, 180
Favale S., 97
Favata F., 102
Favilli R., 34, 35, 109
Favretto G., 72
Favro E., 97, 108
Fedele F., 120
Fedeli A., 149
Feggi L., 85
Fele G., 119, 137
Felis S., 61
Feliziani F., 106
Feola M., 52, 107
Ferlan G., 23
Ferlini M., 28, 78, 80, 99, 112, 144
- Ferlito S., 76, 86
Ferraioli D., 92
Ferraiuolo F., 109
Ferraiuolo G., 11, 109, 179
Ferrari E., 80, 125, 144
Ferranti F., 46
Ferrantini C., 111
Ferrara S., 92
Ferrari A., 49, 165
Ferrari C., 169
Ferrari L., 76, 85, 90, 105, 137, 139, 180
Ferrario M., 78, 80
Ferraro A., 95, 132, 181
Ferraro G., 112, 122
Ferraro S., 69, 134, 142
Ferrero P., 135
Ferretto S., 26, 93, 110
Ferri A., 179
Fichtner F., 113,
Filicetti E., 144
Filippucci F., 167
Fina D., 113
Fineschi M., 48
Finetto G., 105, 137
Finocchiario M.L., 107, 122
Fiore A., 167
Fiore G., 138, 150
Fiorencis A., 76, 90, 109, 137, 139, 180
Fiorencis R., 139
Fiorini F., 92
Fiscella A., 18
Fischetti D., 115
Fischlein T., 147
Fisicaro A., 105
Fisicaro M., 112
Flore R., 38, 90
Foffi S., 111, 139
Follero P., 125
Fontana T., 180
Fontanella A., 132
Fontanelli A., 91, 100,
Fontanive P., 27, 79, 134
Fontebasso A., 39, 136
Foretic M., 110
Forlani D., 152
Forleo G., 94, 96
Forleo G.B., 126, 139
Formigari R., 99, 101, 131
Formigli D., 8, 117, 118, 146
Fornaro A., 111
Fornaroli L., 179
Forni T., 138
Forza M., 142, 181
Foschini A., 109
Foschini M.L., 124
Fox K.A.A., 145
Fraccaro C., 58, 77, 82, 125, 127

- Fracchia S., 85
 Fradella G., 81, 113, 142
 Fradella G.A., 30, 169
 Francardi R., 178
 Francese G.M., 9, 102
 Franchetti Pardo N., 80
 Franchi D., 182
 Franchini M., 181
 Francini S., 85
 Francioni M., 24, 88, 130
 Frassoldati A., 105
 Frati D., 178
 Frati G., 145
 Fratino S., 113
 Frattini S., 87
 Fratto P., 147
 Freek N., 84
 Fresco C., 16
 Frigerio M., 32, 43
 Frigo G., 112
 Frisinghelli A., 66, 132
 Fulgione C., 85, 116
 Furbatto F., 117, 118, 152
 Furgi G., 40, 149
 Furiozzi F., 109
 Furriolo E., 180
 Fusco A., 103, 107, 133
- Gabriele M., 72
 Gabrielli D., 37, 138, 154
 Gabrielli G., 62, 130
 Gabrielli P., 181
 Gabutti A., 79, 138
 Gagliardi C., 111, 139
 Gaita F., 78, 84, 86, 98, 112, 117, 118,
 128, 130, 138, 145
 Galassi A.R., 70
 Galati A., 30, 101
 Galati F., 101
 Galifi L., 178
 Gallelli I., 139
 Galletta F., 103, 109
 Gallino A., 95
 Galvani M., 41
 Galzio R., 123
 Gamberini M.R., 139
 Gambetti S., 71
 Gambino A., 181
 Gambino P., 50
 Gandolfi C., 113
 Garascia A., 14
 Garau L., 154
 Gardin A., 155
 Gardina C., 76
 Gardini C., 137
 Gargiulo G., 122
- Gasparдоне A., 47
 Gasparetto N., 76, 113
 Gasparetto V., 84, 145
 Gasparini G., 82
 Gasparini M., 94, 97
 Gasperin D., 180
 Gatti G., 90, 154
 Gatto L., 122, 128
 Gatto M.C., 120
 Gaudio C., 103, 129, 134, 150, 154
 Gavazzi A., 35, 135
 Gaziano M.M., 167
 Gelonesi N., 104, 134
 Gelsomino S., 82, 93, 125
 Gemignani E., 82, 125
 Geninatti S., 117
 Genovesi Ebert A., 8
 Gensini G., 135
 Gensini G.F., 17, 76, 93, 124, 128, 138,
 144
 Gentile G., 153
 Gentile M., 23
 Gentile N., 111, 135, 139
 Gentile P., 124, 144, 145
 Genuardi L., 150
 Geraci G., 41
 Geraci S., 78, 91, 128, 129, 152
 Gerardi D., 85
 Gergs U., 136
 Gerich J., 103
 Gerloni R., 132
 Geroldi S., 98
 Gerosa G., 76, 119
 Gesualdo M., 131, 136, 146
 Gesuete V., 122
 Ghebru Habtemicael Y., 85
 Ghezzi F., 38, 90
 Ghidini A., 82, 125
 Ghidini Ottonelli A., 80, 120, 125, 144
 Ghio S., 52, 88
 Ghione M., 128
 Giachino F., 89, 148
 Giacomelli S., 107
 Giacometti M., 144
 Giacomini A., 93
 Giada F., 31
 Giagnorio G., 86
 Giagu N., 124
 Giammaria M., 94, 96, 98, 130
 Giampaoli S., 18, 72
 Giampieri M., 135
 Giancaspero K., 123
 Giacotti S., 103
 Gianfagna P., 111
 Giani G., 49, 165, 169
 Giannattasio C., 105, 147, 148
 Giannattasio C.A., 15



INDICE DEI NOMI

- Giannella G., 83
Giannini A., 181
Giannini G., 76
Giannini I., 99, 100
Giannini L., 180
Giannoccaro V., 155
Giannola G., 126, 127
Giannoni A., 79, 138
Giannuzzi P., 21
Giardina A., 39, 127
Giardina G., 124
Giasi A., 103, 133
Giavarini A., 111, 155
Gigantino A., 130, 136
Gigantino G., 84
Gigli C., 76, 83, 89, 130, 148
Gigli M., 81, 139
Giglio A., 110, 138
Giglioli C., 128
Gigliotti G., 180
Gili A., 88
Ginelli M., 179
Ginghina C., 136
Ginone S., 121
Gioiosa E., 169
Giombac L., 86
Giomi A., 39, 128
Giordana F., 130
Giordani R., 135
Giordano A., 10, 154
Giordano B., 77, 93, 96, 97, 104
Giordano G., 10
Giordano R., 99
Giorgi B., 101
Giorgi D., 56
Giorgino F., 146
Giovannelli F., 109
Giovanni Consolo G., 24
Giovannini E., 34
Giovannini T., 59, 94, 97
Giovannoni L., 168
Giovinazzo P., 21
Girolami F., 111
Giudetti A., 113
Giudice P., 8, 117
Giuditta M., 111
Giuffrida C., 102
Giuggi M., 93
Giuggia M., 77, 96, 97, 104
Giuncato G., 124
Giunta G., 120
Giusti F., 154
Giusti G.D., 171
Gizzi G., 150, 154
Glauber M., 84
Gnecchi M., 47, 112, 134, 141, 144
Gnecchi Ruscone T., 96
Gobbo M., 89
Gold M.R., 92
Goldoni M., 92
Golin S., 112
Golino P., 84
Gonzi G., 11, 65, 81, 113, 142, 180
Gordini G., 142
Gori C., 127
Gori M., 39, 138
Gorini M., 65
Gorla R., 86, 154
Gospodinova M., 139
Gottilla R., 121, 152
Graffigna A., 98
Granata R., 117, 118, 127, 152
Granatelli A., 61
Grancini L., 98
Grande E., 77, 135, 176
Grandis U., 71
Grassi R., 51
Gravino R., 92, 123
Graw S., 139
Graziosi M., 83
Greco C., 30, 64, 66, 103, 129, 134
Greco F., 98, 99
Greco S., 115
Green A., 103
Gregorat S., 181
Gregorio G., 60, 67
Grieco N.B., 30
Griffo R., 50
Grifoni C., 130, 135
Grifoni G., 89
Grifoni S., 76, 89, 148
Griggio S., 164
Grillo M.T., 81, 90, 140
Grimaldi M., 42, 66
Grimaldi N., 99, 128
Gripari P., 105
Gristina G.R., 171
Grocchia R., 90, 137
Groff P., 106
Gronchi E., 40, 145
Grosseto D., 70, 143
Grossi P., 102
Gruppolo P., 102
Gualco A., 85, 116
Gualerzi M., 85
Gualtieri S., 135
Guancialino S., 180
Guarascio B., 32
Guardigli G., 180
Guaricci A.I., 48
Guarnaccia V., 96
Guarracini F., 84
Guazzarotti F., 57
Guccione P., 101

- Guergelcheva V., 139
 Guerra A., 120, 127, 177, 182
 Guerra F., 113, 114, 142
 Guerra G., 143
 Guerrini P., 178
 Guglielmi R., 28, 103
 Guida S., 80, 141
 Guidalotti P.L., 139
 Guiducci V., 80
 Gulizia M.M., 19, 20, 40, 55, 77, 102
 Gussoni G., 77
 Guzzetti D., 83
- Hach T., 103
 Hagège A., 111
 Hantel S., 103
 Heiberg E., 76
 Hinna Danesi T., 119
 Hiso E., 76, 154
 Ho M., 145
 Hoffmeier A., 98, 121
 Humar F., 79, 176, 178
- Iacona R., 136, 140
 Iacovelli F., 121
 Iacoviello M., 167, 171
 Iacovoni A., 32
 Iadarola G.M., 110, 123
 Iaffaioli R.V., 109
 Iannetta L., 103, 129, 129, 134
 Iannini M., 170
 Iannone A., 121, 152
 Iannone C., 93, 96, 127
 Iannopollo G., 78
 Iaria C., 177, 182
 Idolazzi L., 117, 152
 Iesu S., 22
 Ignone G., 17
 Illicito S., 76, 87, 90, 93, 101, 106, 107,
 108, 110, 113, 119, 120, 122, 137, 139,
 149, 152, 154
 Illuminati M.T., 164, 179
 Imazio M., 14, 98
 Imbalzano E., 95
 Imola F., 121, 122
 Imperadore F., 135
 Improta I., 123
 Inama G., 31
 Incampo G., 123
 Inciardi R., 140
 Indelli M., 105
 Indolfi C., 54
 Ingiani K., 82, 125
 Ingiani N., 82, 125
 Innelli P., 28, 112
- Innocente P., 152
 Innocenti E., 105
 Iori I., 135
 Iorio A., 39, 134
 Iorio F., 98
 Iorio R., 145
 Iraghi G., 50, 97, 166
 Iudice G., 79, 138
 Iuliano A., 96
- Jara L., 89
 Jimenez D., 89
 Johansen O.E., 103
- Kamami M., 93, 127
 Khoury G., 88, 90, 109
 Kim G., 103
 Kishk Y., 91
 Kleinert C., 103
 Klersy C., 78
 Klimusina J., 95
 Klugmann S., 46, 147, 148
 Kodama T., 128
 Kol A., 21
 Konstantinidis N., 128
 Korcova R., 122
- La Canna G., 19, 91
 La Carrubba S., 136, 147
 La Froscia A., 102
 La Manna A., 128
 La Meir M., 93
 La Rocca V., 107
 La Rosa C., 39, 130
 La Rosa S., 49, 165
 La Rovere M.T., 24
 La Torre M., 138
 La Vecchia L., 51, 91, 100
 Labanti B., 95, 106, 111, 149, 150
 Labanti G., 35
 Labate E., 177, 182
 Lacertosa P., 114, 132
 Lagioia R., 28, 109
 Lai C., 40, 145
 Lamberti M., 85
 Lamorte A., 76
 Lamusta G., 180
 Lanari E., 79
 Landolina M., 94, 108
 Landolina M.E., 58, 66
 Lang R., 106
 Lang R.M., 106
 Lanni F., 129
 Lanza D., 77, 82, 125, 127



INDICE DEI NOMI

- Lanzi L., 93
Lanzillo T., 129
Lanzone S., 99, 128
Lanzoni L., 131
Lardieri G., 86, 98
Latella M., 177, 182
Latte S., 85, 116
Lauciello R., 18
Lavalle C., 34
Lavanga S., 104
Lazzari L., 88, 91
Lazzari M., 51, 131
Lazzarini G., 82, 125
Lazzarini M., 177, 179
Lazzeri C., 124, 128, 138, 144
Lazzeroni D., 85, 98
Lega F., 60
Leiballi E., 24, 108, 147
Lenarda A., 55
Lencioni S., 82, 125
Lenti V., 16, 109, 120, 123, 149
Lenzi J., 88, 112
Lenzi L., 102
Leo E., 171
Leonardi G., 14
Leonardi S., 39, 80, 140, 141
Leoncini M., 51
Leone A., 83, 102
Leone F., 140
Leonelli V., 108, 147
Leoni L., 93, 97, 107, 130
Leonzio L., 29, 122
Lercari F., 120
Lestuzzi C., 14, 121
Lettieri C., 118, 121, 152
Lettino M., 41, 51, 65, 73, 179
Leva A., 92
Levato M., 37
Leverone M., 86, 145, 152
Liberi R., 122
Liberti F., 62
Liccardo M., 125
Licciardello G., 27, 82
Liedl G., 89
Liguori V., 102
Lilli A., 34, 80, 82, 120, 125, 144
Limbruno U., 48
Limido A., 20
Limongelli G., 92, 123
Lisi C., 48, 131
Lisi E., 138
Lisi F., 22
Livi U., 43
Lixi G., 119
Lizzadro A., 116
Lo Giudice A., 102
Lobo J.L., 89
Locatelli A., 94
Locati E.T., 59
Locuratolo N., 150, 155
Logorelli F., 96
Loguercio M., 105
Loi B., 91, 100, 119
Loiodice C., 180
Lolli G., 120, 127
Lombardi A., 113
Lombardi F., 112, 155
Lombardi L., 107
Lombardi M., 29, 111, 122, 139
Lombardo C., 127
Lombardo E., 107
Lombardi M.C., 109
Longaro F., 86, 119, 142, 181
Longhi S., 83, 111, 139
Longo L., 171
Longobradi F., 23
Longoni P., 85, 116
Lopizzo A., 28, 103
Lopriato F., 150, 154
Lopriore V., 70
Lorenzini M., 139
Lorenzoni R., 16, 131
Loro F., 180
Lualdi A., 98
Lucà F., 69, 82, 93, 125
Lucchetti V., 28, 98
Lucci D., 77
Lucci S., 127
Lucciola M.T., 94, 96
Lucia S., 127
Lukic V., 109
Lumare R., 132
Lunati M., 54, 94
Lupi A., 49, 99, 121, 165
Lusardi P., 110, 123
Lutman C., 139
Luzi M., 107
Luzzati R., 98
Mabritto B., 138
Macchi A., 45
Macchiarella M.R., 176
Macchiusi A., 52
Macciò S., 27, 79
Macera F., 18
Macor F., 99, 140, 151
Maddalozzo A., 121
Maddaluno A., 93, 96, 127
Maessen J.G., 93
Maestri A., 85, 116, 180
Maffè S., 80
Maffei K., 179, 180
Maffei S., 84, 98

- Mafri A., 54
 Magenta G.B., 50
 Maggi M.M., 151
 Maggiolini S., 96, 153
 Maggioni A.P., 46, 77
 Magistro M., 154
 Maglia G., 97, 127
 Magliari F., 32
 Magnacca M., 68, 80, 125, 144
 Magnani S., 97, 135
 Magnoni M., 46
 Magri G., 13, 121, 131
 Magro B., 164
 Magro V.M., 121, 149, 150
 Maiello A., 115
 Maiello C., 43, 92, 123
 Maines M., 94, 96
 Maini G., 135
 Maioli M., 107
 Majani G., 47, 166
 Malacrida M., 94, 96, 97, 127, 130
 Malafrente C., 47
 Malagò R., 105, 137
 Malagoli A., 113, 178, 182
 Malagù M., 109
 Malagutti P., 76, 85, 90, 105, 139
 Malesani L., 120
 Malfatto G., 110, 116, 138
 Mallardo M., 17, 85, 116
 Mallus M.T., 128
 Mammini C., 79, 138, 170
 Manari A., 51, 80
 Mancin S., 107
 Mancinelli S., 181
 Mancini A.R., 49, 165
 Mancini M., 103, 177, 182
 Mancone M., 120
 Manconi M., 119
 Mancuso B., 144
 Mandorla S., 60
 Manes M.T., 14, 144
 Manfredini A., 181
 Manfrini A., 151
 Manganelli F., 32, 129
 Manganiello S., 77, 93, 96, 97, 104
 Mangia R., 35
 Mangiacotti L., 115
 Mangialasche C., 94
 Mangiameli D., 59
 Mangieri A., 153
 Mangino D., 22, 82, 98
 Mango E., 98
 Manieri A., 49, 165, 182
 Maniglia R., 115
 Mannarino G., 85
 Mantovan R., 56
 Mantovani V., 104
 Manuzzi L., 111, 139
 Manzan E., 119
 Manzo C., 85, 116
 Maolo A., 99
 Maragoni G., 47
 Marano M., 120, 123
 Maras P., 52, 98, 115, 134
 Marcantoni L., 109
 Marcassa C., 35
 Marchese D., 31, 67, 107, 120
 Marchese I., 116
 Marchesini M., 142
 Marchetti F., 139, 144
 Marchetti G., 28, 96
 Marchetti M., 128
 Marchi F., 38, 84, 86, 98
 Marchionni N., 36, 44, 109, 154
 Marco V., 128
 Marcolongo M., 38, 86, 94, 145, 152
 Marcon C., 107
 Marcone M., 170
 Marcucci R., 128
 Marella A., 109
 Marena B., 97
 Marenzi G., 92
 Maresca L., 107
 Margonato A., 105, 153
 Mariani A., 89, 121
 Mariani M., 51, 84, 98
 Mariannini Y., 135
 Marinacci L., 40, 150
 Marinelli U., 87, 100, 140
 Marini C., 105, 127
 Marini M., 51, 65, 88, 94, 96, 97, 130
 Marino M., 141
 Marinoni B., 80
 Mariucci M.E., 99, 101, 131
 Marotta A., 39, 137
 Marra S., 37, 47, 78, 84, 99, 112, 122, 128, 130, 138
 Marrani M., 128, 129, 130, 139
 Marrara F., 86, 145, 152
 Marrari D., 177, 182
 Marrazzo G., 87
 Marro M., 121
 Martens S., 98
 Martignani C., 104, 130
 Martinelli L., 32, 43, 147, 148
 Martinelli V., 17
 Martino A., 94, 96
 Martire P., 135
 Marzari A., 76, 113, 120
 Marzegalli M., 60
 Marzi A., 84
 Marziali A., 104, 130
 Marziali G., 138
 Marzilli M., 54, 134



INDICE DEI NOMI

- Masarone D., 92, 123
Mascaretti L., 89
Mascelli G., 76, 86, 140
Mascherini E., 154
Masci P.G., 79, 105, 111
Mascia F., 9
Masciocco G., 47
Maseri A., 18, 33
Maslowsky F., 83
Masnaghetti S., 83
Massa L., 69, 113, 142
Massari M., 102
Massari S., 101
Massaro G., 104, 130
Massaro R., 151
Mastrobuoni S., 92, 151
Mateescu A., 136
Materazzi C., 121
Mathieu G., 77
Matino G., 120, 123, 149
Matta G., 124, 137
Matta M., 27, 83, 132
Matteoli I., 182
Mattesini A., 76, 128, 138, 144
Mattioli M., 179, 180
Maurea C., 103, 109
Maurea N., 73, 103, 109
Mauri S., 147, 148
Mauriello V., 145
Mauro C., 45, 117, 118, 121, 127, 152
Mauro F., 150, 154
Maxia A., 119
Mazza A., 130
Mazzanti M., 48
Mazzi G., 80
Mazzini V., 102
Mazzone C., 77, 112, 134, 135, 176
Mazzone P., 84, 91, 127
Mazzotta G., 34
Mazzotti A., 104, 130
Mazzuca S., 103
Mazzuoli F., 71
Mearini E., 125
Mechelli E., 107
Melacini P., 137, 139
Melandri F., 107, 120
Melandri G., 83, 87, 112, 144
Melandri R., 85
Mele C., 168
Mele D., 73, 76, 85, 90, 105, 109, 137, 139, 180
Meles E., 96, 153
Meliga E., 78
Melis M., 137
Menardi E., 94, 96
Menegatti G., 117, 152
Menghini F., 24
Mengoni A., 120, 154
Mengoni M., 154
Menicanti L., 55
Mennella R., 92
Mennuni M., 12, 170, 172
Menozzi A., 51
Mercante W.P., 120
Mercogliano D., 68
Merighi S., 120, 127
Merlo M., 14, 79, 81, 98, 111, 139
Messano L., 96
Messori A., 80
Mestroni L., 139
Meucci F., 36, 76
Meynet I., 78, 112, 145
Mezzanotte R., 51
Mezzapelle G., 152
Mezzetti P., 88, 90
Micciullo G., 97
Miceli D., 36
Miceli S., 110
Miele M., 98
Migliardi M., 138
Miglioranza M., 108, 119
Migliore F., 93, 130
Migliorini A., 128, 129
Mignano A., 132, 140
Mihaila S., 90, 101, 106, 108, 119, 122, 137, 139
Milan V., 76
Milandri A., 99, 111, 139
Milanese A., 99
Milanese G., 96
Milani L., 15
Milani S., 152
Milazzo D., 78, 128, 152
Milli M., 65
Milo M., 24, 86, 98, 142, 181
Minà C., 154
Minacapelli A., 140
Minardi G., 124
Minelli M., 110, 117, 123
Minichelli N., 181
Minicucci F., 117, 118
Mininni N., 71
Minniti D., 108
Miracapillo G., 96
Miraglia M., 144
Miranda C., 132
Mircoli L., 112
Mirizzi G., 79, 138
Mirra M., 117
Misuraca G., 11, 110
Miyazaki S., 105
Mobilia G., 71
Mocini D., 17, 70
Modello B., 144

- Moeckel M., 25
 Moggia F., 171
 Moio N., 115
 Moiraghi C., 148
 Mojoli M., 149
 Molero U., 115
 Molinari E., 116
 Molle R., 109
 Mollica C., 116, 138, 140
 Molon G., 26, 88, 92, 94, 97, 107, 131
 Monasterio G., 182
 Mondillo S., 109
 Mondino M., 147
 Monducci I., 83
 Montanari G., 89, 121
 Montefrancesco G., 177, 181
 Montefusco A., 112
 Montemurro V., 13
 Monterecci A., 16, 83, 102
 Monterecci F., 102
 Montesi C., 79, 178
 Montesi P., 179, 180
 Monti L., 32
 Montinaro A., 115
 Montomoli M., 169
 Montorfano M., 153
 Montorsi E., 148
 Montorsi P., 98
 Montorzi T., 135
 Morandi F., 52, 94
 Morani G., 94, 96, 97, 120
 Moras C., 79
 Morea G., 76, 97
 Morello F., 89, 148
 Moreo A., 63, 105
 Moretti C., 78, 84, 86, 98, 112, 117, 118,
 128, 130, 138, 145
 Moretti L., 31
 Moretti P., 96
 Moretti S., 88, 130
 Morettini A., 110
 Morgagni G.L., 59, 99
 Morgagni R., 22, 139, 144
 Morganti A., 155
 Morichelli L., 58, 107, 167
 Morici N., 147, 148
 Morini M., 135
 Morocutti G., 76, 81, 111, 140
 Moroni C., 150, 154
 Morosato M., 120
 Morosin M., 108, 112, 119, 147
 Morpurgo M., 92
 Mortara A., 24
 Moruzzi P., 122
 Moscarella E., 99
 Moscato F., 117
 Moschini L., 87
 Mosna P., 135
 Mossuti E., 12
 Motta A., 98
 Motta F., 140
 Mottola G., 98
 Mozzone M., 107
 Muça M., 76, 79, 97, 132, 139
 Mulukutla S., 33
 Municinò A., 181
 Mura S., 124
 Mura V., 108
 Murali S., 33
 Muraru D., 87, 90, 101, 106, 108, 119,
 122, 137, 139, 149, 152
 Mureddu G.F., 54, 66, 132
 Mureddu R., 56
 Murrone A., 50
 Murru C., 182
 Musca F., 32, 105, 147, 148
 Musci S., 150
 Muscio G., 62
 Muser D., 76, 111
 Mushtaq S., 105
 Musolino M.F., 58
 Musso P., 40, 144
 Mustica M., 32, 150
 Mustilli M., 109
 Musto C., 124
 Musumeci F., 10
 Musumeci G., 40, 45, 52, 65, 135
 Musumeci M.B., 170
 Muto C., 127

 Naddeo C., 136
 Nait D., 142, 181
 Nani S., 81, 113, 114, 142
 Nanni S., 83
 Napoletano C., 25, 32, 123, 150, 154, 155
 Narciso M., 97
 Nardelli M., 121
 Nardi F., 63
 Nardozi C., 53
 Narko K., 103
 Nassiacos D., 16, 104
 Nastasia S., 97
 Natale E., 56
 Nauffal D., 89
 Navazio A., 52, 80
 Nazerian P., 76, 89, 148
 Neè M., 107
 Neglia D., 12, 69, 81,
 113, 142, 172
 Negri F., 122
 Negrini E., 135
 Neri R., 99, 140, 151
 Nesta C., 95



INDICE DEI NOMI

- Neubacher D., 103
Neumann J., 136
Nguyen B.L., 93, 96, 127
Nicoletti A., 101
Nicolini E., 130
Nicolli F., 105, 137
Nicolosi G.L., 14, 96, 99, 107, 108, 120,
132, 136, 140, 147, 151, 180
Nicosia A., 8, 91
Nicotra F., 151
Nistri S., 83
Nobile G., 130
Nocerino P., 115, 125
Nonini S., 32, 147, 148
Norscini G., 83, 87, 112, 144
Nosari D., 27, 85
Noumedem E., 130
Noussan P., 51, 117
Novara F., 145
Novelli F., 95
Noventa F., 82, 125, 127
Novo G., 132, 136, 140
Novo S., 110, 132, 136, 139, 140, 152,
153
Nozzoli C., 77, 110, 135
Nucifora G., 76, 81, 111, 140
Numis F., 98
- Oberhollenzer R., 144
Occhetta E., 58, 97
Oldani M., 138
Oliva F., 24, 29, 32, 55
Olivari Z., 42, 107, 134, 135
Olivieri C., 49, 121, 131
Olivotto I., 111
Oltrona Visconti L., 20, 40, 78, 80, 141
Omboni S., 117
Omedè P., 78, 86, 98, 112, 117, 128,
130, 145,
Opasich C., 85, 116
Opizzi M., 84
Oppido G., 122
Orazi S., 17
Oreglia J., 147
Orsida D., 96
Orsini E., 83
Orso F., 109, 154
Ortis B., 138
Ottani F., 46
- Paccanaro M., 91, 100
Pacchioni A., 8
Pacher V., 62
Pacileo G., 92, 123
Padalino M., 101, 122
- Padalino R., 99
Padayattil-José S., 87
Padeletti L., 19, 55, 56, 94, 96, 97, 111
Paffoni P., 80
Pagliaro A., 109
Paglino G., 84
Pagliuca M.R., 28, 109, 129
Paino A.M., 80
Pajes G., 14
Paladini B., 130
Paladini B., 83
Palatini P., 87
Palazzo G., 31
Palazzo S., 102
Palella M., 40, 120, 123, 154
Palermo A., 50, 166
Palladino M.T., 92, 123
Pallante R., 85
Pallotti G., 142, 145
Pallotti M.G., 95
Palmieri C., 23, 84
Palmieri R., 125
Palmieri V., 71
Palmisani L., 103
Palmisano P., 124, 130
Palomba A., 112
Paloscia L., 9
Pancaldi L.G., 113
Pandolfo L., 27, 81
Pandozi C., 22
Pangallo A., 59
Pani A., 124
Pannarale G., 145
Pantaleoni M., 21
Pantano I.A., 168
Panuccio D., 77
Panza A., 68
Panzarella G., 31
Paolillo C., 85, 116
Paoloni P., 138
Paparoni S., 32, 123
Paparoni S.R., 150
Paperini L., 182
Pappalardo A., 90, 98, 119, 120, 128
Pappalettera M., 154
Parati G., 110, 138
Parato V.M., 28, 95, 106, 111, 149, 150,
181
Paravati V., 144, 145
Pardini A., 154
Pariggiano I., 134, 135
Parigini C., 179
Parise G., 102, 104
Parise O., 82, 93, 125
Parisi A., 125
Parisi M., 89
Parisi Q., 97

- Parodi G., 8, 128, 129, 130, 139
 Parola M., 107
 Parravicini U., 80
 Parrini I., 73, 150
 Pasanisi E.M., 12, 165
 Pascale V., 95
 Pasceri V., 140
 Pasorelli F., 180
 Pasqualini M., 92
 Pasqualini P., 96
 Pasquetto G., 34
 Pasquinelli R., 49, 165
 Passabi E., 88
 Passerone G.C., 108
 Passino C., 79, 138, 177, 179
 Pastore G., 77, 82, 94, 125, 127
 Pastori P., 122
 Pastormerlo L.E., 138, 179
 Patanè L., 23, 68
 Patel S., 103
 Patella M.M., 90, 109
 Patrassi L.A., 120
 Patriarchi F., 32
 Patrignani A., 89, 121
 Patrizi V., 107
 Pavan D., 60, 61, 136, 155
 Pavasini R., 85
 Pavesi C., 99, 112, 134, 144
 Pavesi P.C., 20, 95, 130, 142
 Pavone C., 136
 Pavone M., 124
 Pecora D., 94, 96, 97, 127
 Pecoraro A., 90, 137
 Pecoraro R., 108, 120, 147
 Pede S., 16
 Pederzoli C., 98
 Pedon L., 112
 Pedrazzi P., 95
 Pedretti R.F.E., 83
 Pedrinazzi C., 38, 93
 Pedrotti P., 14, 32, 111
 Pelissero E., 77, 93, 96, 97, 104
 Pelizzoni V., 81, 113, 114, 142
 Pelle C., 107
 Pellecchia M., 91
 Pellegrinet M., 79, 87, 132, 136, 145, 146
 Pellegrini D., 98
 Pelliccia A., 31
 Pelliccia F., 103, 129, 134
 Pellis T., 142
 Pellone F., 99, 100
 Pelloni E., 78, 84, 128
 Peluso D., 87, 106, 108, 119, 137, 139, 152
 Peluso M., 77, 104
 Penco M., 84
 Pengo V., 135
 Pennacchietti L., 138
 Pennetta C., 109, 120, 123, 149
 Pennone M., 112, 128
 Penzo M., 107
 Pepe A., 139
 Pepe G., 83, 130, 148
 Pepi P., 94, 97
 Pera I., 153
 Peraro M., 83
 Perazzolo Marra M., 61, 101, 106, 110, 149, 154
 Peresin F., 113
 Pergolini F., 81, 95, 130
 Peritore A., 105
 Perkan A., 41, 86, 119, 142, 181
 Perna G.P., 12, 88, 130
 Pernigotti A., 112
 Pero G., 124
 Perolo P., 112
 Perri D., 76, 86, 140
 Perrone C., 44
 Perrone E., 112
 Perrone Filardi P., 49
 Persico M., 11, 81, 113, 142
 Persson J., 145
 Perticone F., 110
 Perugini E., 62
 Perversi J., 78, 128
 Pes R., 14
 Pestrichella V., 121
 Petitti E., 117
 Petix N.R., 96
 Petracci B., 108
 Petraio A., 92, 123
 Petrassi M., 96
 Petrella L., 32
 Petriello G., 144, 145
 Petrini N., 144, 145
 Petrocco M., 181
 Petronio A.S., 70
 Petruzzi P.L., 167
 Petullà M., 105
 Peyer M.T., 172, 178, 181
 Pezzato A., 105, 137
 Pezzutto N., 155
 Pfeiffer S., 147
 Piacenti M., 126
 Pianigiani A., 164
 Piasentini E., 108, 119, 137
 Piazza R., 90, 96, 107, 108, 120, 140, 147
 Piazzì E., 28, 113
 Pica S., 99, 112, 134, 144
 Picani C., 115
 Picano E., 32
 Picardi E., 138
 Picariello C., 77, 82, 125, 127



INDICE DEI NOMI

- Picariello F., 130
Piccaluga E., 9
Piccari R., 181
Piccinni C., 112
Piccinni G.C., 39, 95
Picciolo A., 115
Piccioni L.L., 123, 155, 169
Piccoli G., 111
Piccolo C.G., 107
Piccolo V., 127
Piemonte F., 26
Piepoli M., 113
Piepoli M.F., 182
Pieragnoli P., 22, 107
Pieralli F., 110
Pierantozzi A., 97
Pierdomenico A., 144
Pieri D., 62
Pieri E., 78, 128, 152
Pierini A., 111
Pierri F., 39, 136
Pierri M., 95
Pierri M.D., 67, 147
Pietrini L., 176
Pietropaolo F., 24
Pighi M., 128
Signalberi C., 34, 94, 96
Pilato G., 78, 91, 108, 152
Pilato M., 108
Piloni L., 179
Pilotti R., 106
Pinamonti B., 37, 90, 98, 111, 119, 122, 132, 139
Pinciroli F., 68
Pinna C., 124
Pino O.G., 63
Pino P.G., 124
Pino R., 40, 152
Pintaudi C., 103
Pinto F.J., 54
Piovaccari G., 36, 143
Piovesana P., 17, 121
Pipan P., 86
Pipitone S., 29, 124
Pirelli S., 73, 87, 179
Piro A., 120
Pirozzi F., 81, 86
Pirozzi M.R., 123
Pirra P., 107
Pirrami M.M., 127
Pisanò E., 126
Pisanò E.C.L., 59, 94
Pisati M.S., 113
Piscione F., 48, 92, 117, 130, 136, 139
Piscopo G., 103, 109
Pison L., 93
Pistis G., 72
Pitruzzella V., 140, 152
Pittarello D., 119
Piva T., 130
Pivetta A., 111
Pizzetti G., 153
Pizzi A., 102
Plebani L., 164
Plouin P.-F., 111
Plutino R., 177, 182
Poggi A., 155
Pognant Gros M., 108
Polacco M., 103, 129, 134
Poletti A., 90
Poletti R., 79, 138, 179
Poli M., 109, 168, 179
Poli S., 132, 136, 147, 149, 150, 151
Polimeni J., 20
Politi C., 77
Polito M., 117
Polito M.V., 92
Polizzi G.M., 42
Pollari F., 147
Pollastrelli A., 82, 107
Pollesel E., 180
Pollina A.V., 85, 105
Polo A., 110
Poltronieri C., 124
Pomidossi G., 112
Pontone G., 105
Pontoni T., 176
Pontremoli P., 109, 114
Ponzin M., 107
Popescu B.A., 136
Porcelli D., 127
Porcu M., 11, 91, 100, 119, 124, 137
Porfili A., 167
Portale A., 14
Porto A., 79, 90
Porto I., 121
Portoghese M., 68
Posteraro A., 11, 68
Potenza A., 78, 99
Potenza D.R., 151
Pozzati A., 20
Pozzi Mucelli R., 105, 137
Pozzoli A., 91, 93, 127
Pozzuoli G., 179
Pradella P., 89
Prasad A., 86
Pratesi A., 85, 109
Pratesi M., 89
Prati F., 33, 121, 122, 128
Prati G., 76, 136, 140
Praticò P., 177, 182
Prato L., 125
Pratola C., 109
Predolini S., 165

- Presbitero P., 84
 Prevedello F., 76
 Primitivo S.G., 121
 Principi M., 91, 124
 Prinzen F., 82, 125, 127
 Prinzi D., 16
 Priori S., 85, 116
 Prisciandaro I., 181
 Pristipino C., 33, 140
 Prizio S., 99
 Procaccini V., 31, 117
 Proclemer A., 30, 76, 81, 94, 96, 97, 98,
 111, 120, 140, 150
 Procopio D., 101
 Prontera C., 79, 138, 179
 Prospero F., 32, 150
 Prota C., 130, 136
 Protonotari A., 88, 112
 Provenza G., 130, 139
 Pucci A., 18
 Pucci G., 91
 Pucciarelli A., 103, 133, 137
 Puggia I., 97
 Pugliese M., 138
 Pulignano G., 36, 112, 124, 164, 178
 Puntrello C., 56, 82, 93, 125
 Punzo F., 117
 Pupita M., 89, 121
 Putignano A., 154
 Putini R.L., 138
- Quaccini C., 85, 116
 Quadri G., 117, 118, 128, 145
 Quaranta G., 38, 91, 118, 140, 146
 Quaranta N., 136
 Quarta C.C., 111, 139
 Quarta L., 115
 Querzoli C., 113
 Quinones Galvan P., 170
- Racheli M., 127
 Radicchia S., 57
 Radini D., 79, 171, 175, 176, 178
 Raffagnato P., 77
 Raffone E., 139, 144
 Ragni M., 87
 Raineri C., 80
 Raisaro A., 80
 Raisaro A.E., 61
 Rakar S., 30, 86, 12, 113, 142, 181
 Ramazzotti E., 176, 121, 122, 128
 Rao C.M., 39, 82, 93, 125, 132
 Rapacciolo A., 97
 Rapetto C., 140
 Rapezzi C., 19, 37, 55, 83, 87, 111, 112,
 139, 144
- Rasetti G., 32
 Raspante D., 90, 137
 Ratti G., 85, 116
 Ravera A., 15, 76, 92, 117, 130, 136, 148
 Ravetto C., 145
 Raviele A., 42
 Re F., 39, 139
 Rea A., 92, 123
 Rea D., 103, 109
 Rebecchi P., 113
 Rebellato L., 81, 111, 150
 Rebuffo E.M., 150
 Reed M.J., 145
 Reffo E., 101
 Regazzoli D., 84, 105, 153
 Reggiani A., 96, 130
 Reggiardo G., 117
 Regina G., 131
 Reimers B., 20
 Rella V., 138
 Rellini G., 96
 Rellini G.L., 99, 107, 120, 140
 Renda G., 104, 134, 135
 Renga F., 123
 Renier V., 98
 Repetto A., 61, 99, 134, 141
 Resta M., 120, 131, 136, 146, 150, 155,
 167
 Restivo S., 98
 Reverzani A., 80
 Reviglione M., 86, 145, 152
 Rezzaghi M., 98
 Ribezzo M., 138
 Riccardi M., 123
 Riccardi R., 49, 165, 179
 Ricci G., 122, 131, 136, 146
 Ricci L., 91
 Ricci R., 72, 88
 Ricci R.P., 58, 66, 107
 Ricci S., 17, 135
 Ricciardelli P., 179, 180
 Ricciardi D., 96
 Ricciardi G., 26, 59, 85, 94, 96, 107, 116,
 130
 Riccio A., 155
 Riccio C., 30, 87
 Richiardi E.M., 43
 Righini G., 107
 Rigo F., 42, 69, 100
 Rinaldi E., 105
 Rinaldi M., 43, 130, 138
 Ripoli A., 79
 Rita S., 80
 Riva L., 56, 77, 95, 135,
 142, 145
 Rizzatello S., 164
 Rizzello V., 122



INDICE DEI NOMI

- Rizzo A., 122
Rizzo S., 121
Rizzotti D., 141
Robba D., 32, 87
Robiglio L., 80, 125, 144
Roccatello D., 110, 123
Rocchi T., 179, 180
Roghi A., 32, 61, 69, 111
Rognoni A., 51, 99, 121
Romagnoli E., 128
Roman-Pognuz A., 151
Romaniello A., 58
Romano G., 108
Romano L., 181
Romano M., 47, 83, 118, 121, 152
Romano S., 84
Romeo F., 54, 94, 96, 104, 134, 135, 139, 144
Romeo G., 87, 90, 106, 149, 152
Roncon L., 57, 67, 77, 82, 92, 125, 127
Rondinella A., 90
Rordorf R., 22, 66, 80, 94, 108
Rosace F., 177, 182
Rosaci M., 177, 182
Rosania S., 123, 149
Rosato G., 61
Rosiello R., 118, 121, 152
Rossi A., 88, 91, 100, 119
Rossi C., 105
Rossi E., 76, 81, 113, 114, 142
Rossi Fanelli F., 127
Rossi G.P., 26
Rossi J., 110
Rossi L., 13, 104, 134, 178, 182
Rossi R., 152
Rossillo A., 9, 82, 94, 97
Rossini D., 53, 149
Rossini R., 56, 135
Rosso R., 9, 99, 121
Rotolo A., 152, 153
Rotunno R., 28, 102
Rovaris G., 107
Rovere M.E., 29, 123
Roversi S., 152
Rubanu M.A., 169
Rubboli A., 17, 19
Rubin D., 140
Rubino A., 52
Rubino G., 26, 82, 93, 125
Rubino M., 92
Rubinshtein R., 98
Rucci P., 112
Rucci P., 88
Ruffo M., 110, 132
Ruggero M., 155
Ruggiero M., 150
Rugolotto M., 52
Rukosujew A., 98
Rumsfeld J.S., 145
Ruocco A., 127
Ruperto C., 154
Russo C.F., 51
Russo E., 105
Russo G., 65, 73, 77, 79, 112, 135
Russo M.G., 92, 99, 123
Russo N., 110, 135
Russo V., 44, 117
Rutigliano D., 150, 155

Sabbion P., 176
Sabini A., 36
Sacchetta G., 11, 167
Sacco A., 34
Sacco F., 115
Saccone G., 152
Saglio E., 148
Sagone A., 107
Saia F., 9, 84
Sala G., 105, 137
Salam K., 119
Salame K., 98, 115, 134
Salatino T., 120
Salcedo E., 139
Salemme L., 117, 118
Salerni S., 105
Salerno G., 92, 123,
Salerno S., 138
Salerno Uriarte J.A., 134, 154
Salerno-Uriarte J., 139
Salina L., 181
Salizzoni S., 84, 130
Salotti C., 76, 113
Salsali A., 103
Salvador L., 119
Salvatore L., 76, 120
Salvi A., 8, 86, 119, 142, 181
Salvi F., 111, 139
Salzano G., 125
Sambuceti G., 170
Sánchez F.A., 76, 86, 108, 140
Sanfilippo N., 67
Sangiorgio P., 142
Sanna F., 91, 100, 119, 176, 177, 182
Sansone A., 110, 132, 139, 140, 152, 153
Santagostino A., 122
Santamaria M., 97, 126
Santambrogio G.M., 105
Santangelo S., 86
Santarelli A., 27, 78, 143
Santarpino G., 147
Santini L., 94, 96
Santini M., 42, 94, 134, 135
Santoro G., 11, 46, 108

- Sappa R., 140
 Sarafov S., 139
 Sarais C., 119, 120
 Sardella S., 16
 Sardone M., 101
 Sarzi Braga S., 83
 Sassara M., 131, 133, 136, 146, 150, 155
 Sasso A., 121
 Sasso G., 179
 Sassone B., 27, 82
 Satullo G., 164, 167, 172
 Sauro R., 128, 129
 Savarese L., 98
 Savastano S., 108
 Savini E., 138
 Savino K., 101, 125, 150
 Savonitto S., 48, 80
 Sbarra C., 179
 Sbarra P., 99
 Scacciatella P., 78, 112, 122, 128
 Scaglione M., 22
 Scalera G., 120, 123
 Scandura S., 55
 Scapinelli M., 120, 127
 Scapol S., 113, 142
 Scappaticci M., 121, 131
 Scarano M., 95, 106, 149, 150
 Scarciglia L., 109
 Scardi S., 26, 119
 Scardone M., 121
 Scardovi A.B., 72
 Scardovi B., 88
 Scarpa D., 113
 Scarpelli M., 117, 118
 Scarrone P., 181
 Scattolin G., 49, 165
 Scavone A., 103
 Scelsi L., 57
 Scherer M., 92
 Scherillo M., 25, 41, 44, 103, 117, 129, 134
 Schiavi D., 127
 Schillaci G., 91
 Schlarb D., 121
 Schneider S., 98
 Schwartz P.J., 108
 Schweiger C., 53
 Sciahbasi A., 45
 Sciancalepore T., 154
 Scicchitano P., 131, 133, 136, 146
 Scilla C., 115
 Scioli R., 49
 Scipione P., 58
 Scorcu G., 17
 Scorpiniti M., 83, 130, 135
 Scotti V., 78
 Scotto Di Uccio F., 117, 118, 146
 Scrutinio D., 35
 Seccareccia F., 10
 Secco G.G., 128
 Sech T., 103
 Secoli G., 98, 132
 Segreti L., 62
 Segurini C., 105
 Sella M., 98
 Sellitto V., 90, 106
 Semprini F., 83
 Senatore G., 77, 93, 94, 96, 97, 104
 Senni M., 19, 21, 55, 135
 Sergi S., 145
 Sergiacomi R., 127
 Seri R., 99, 100
 Serra E., 124
 Serra P., 155
 Servergnini M., 76
 Sestigiani F., 142
 Sestito S., 101
 Setti S., 120
 Setzu T., 110
 Severi S., 62, 96
 Severino S., 11
 Sgambaro L., 112
 Siano G., 154
 Sibilio G., 56, 115
 Siciliano M.C., 93
 Sicuro M., 39, 49, 95
 Signore N., 62
 Signorotti F., 80
 Silber R.-E., 136
 Silvano M., 93
 Silverio A., 136, 139
 Silvestri O., 15
 Silvestri P., 15, 117
 Silvetti E., 120
 Silvetti M.S., 125
 Simbula S., 91
 Simioniuc A., 88
 Simm A., 136
 Simoncini F., 170
 Simonetti M., 109
 Simonetti V., 176, 181
 Simoni D., 109
 Sinagra G., 19, 47, 76, 79, 81, 86, 89, 90, 97, 98, 108, 111, 113, 115, 119, 120, 122, 132, 134, 139, 140, 142, 147, 181
 Sindermann J., 92, 98
 Siniscalchi M., 127
 Sirch J., 147
 Sirriello M., 180
 Sisto F., 38, 94
 Sitta N., 145
 Siviglia M., 31
 Slavich G., 44, 149, 150, 151
 Slavich M., 105, 150, 151, 153



INDICE DEI NOMI

- Slavov D., 139
Smecca I.M., 34
Sola G., 176, 178
Solarino G., 80, 82, 120, 125, 144
Soldà P.L., 86, 145, 152
Somaschini A., 99, 112, 113, 134, 144
Sora N., 84
Soriano F., 147, 148
Sorini Dini C., 128
Sorropago G., 98
Soviero D., 35, 84
Sozzi F., 112
Spadafina T., 154
Spadafora G., 152
Spadaro P., 117
Spadotto V., 101
Spagnolo P., 91, 153
Spanò F., 105
Sparacino L., 132, 136
Spatola C.A.M., 116
Spaziani D., 94, 96, 97
Speciale G., 48
Spedicato L., 81, 140
Spezia M., 113
Spezzacatene A., 139
Spini V., 138
Sponzilli C., 70
Spotti A., 97
Squarzone G., 85
Stabile A., 48
Stabile G., 94, 96, 97, 107, 130
Städler C., 95
Stanchina A., 144
Stanco G., 21, 129
Stefano P., 23, 43, 55, 124
Steffenino G., 23
Stellato K., 77, 79, 112, 135, 169, 176, 178
Stellin G., 101, 122
Stenner E., 79
Sticozzi C., 178, 182
Stivala F., 135
Stolfo D., 79, 81, 122, 139
Stomaci B., 24
Strano S., 9
Stuto A., 102
Stuttgart C., 102
Sublimi Saponetti L., 150, 155
Sucato V., 110, 132, 139, 140, 152, 153
Succurro E., 110, 132
Suppo S., 76, 86, 140
Suraci S., 153
Sürder D., 95
Surdi L., 182
Sussolano E., 103, 129, 134
Svetlich C., 82, 125
Sweeney R., 92
Tabaudo P., 86
Tacchi C., 76, 86, 140
Taddei A., 98
Tagliamonte E., 87, 100, 140
Taglieri C., 119
Taioli G., 137
Talini E., 80, 82, 120, 125, 144
Tallerini G., 127
Tamborini C., 94
Tamburino C., 19, 21, 78, 84, 91
Tammaro P., 85, 116
Tampieri M., 102
Tanzi P., 33
Taramasso M., 93
Tarantini F., 109
Tarantini G., 84, 145
Tarantini L., 73, 77, 88, 109, 112, 135, 171
Taravelli E., 108
Targetti M., 111
Tarotto L., 99
Tarquini B., 103
Tarro Genta F., 119
Tartaglia F.P., 117
Tartaglione D., 99
Tartuferi L., 121
Tarzia V., 76
Tassinaro G., 58
Taurino E., 103, 129, 134
Tavazzi L., 54
Taylor M., 139
Tegas B., 137
Tempesta A., 153
Temporelli P.L., 26, 41, 64, 88, 132
Terranova A., 181
Terrini A., 82, 98
Terrosu P., 16, 44, 65, 138
Tersigni F., 127
Teruzzi G., 98
Tessa C., 111
Testa M., 107
Testa S., 87
Tezza M., 105, 137
Themistoclakis S., 10, 19
Thiene G., 121
Tiberio I., 122
Tidu M., 119
Tikkanen I., 103
Tinti M.D., 124, 150, 154
Tiribello A., 77
Todero G., 169
Todorova A., 139
Tognarelli A., 98
Tolaro S., 8
Tolone S., 124
Tomasella V., 177
Tomasi L., 94, 120
Tomassoni G., 32, 155

- Tona F., 110
 Tonani M., 113
 Tondi S., 27, 84
 Tondo A., 115
 Tondo C., 105
 Toni D., 135
 Tonti G., 33, 68
 Torchia P., 180
 Torchio M., 108
 Torracca L., 95, 147
 Torri V., 99
 Torricella A., 176
 Torricelli F., 111
 Torrini M., 154
 Torromeo C., 144
 Toscani D., 113, 142
 Toscano G., 113
 Toscano S., 24
 Toselli T., 109
 Toso A., 13
 Tosoni S., 164
 Tota A., 39, 139
 Tota F., 155
 Tournev I., 139
 Tozzetti C., 148
 Tozzi Q., 20
 Traini T., 181
 Trambaiolo P., 42, 109, 179
 Trapani G., 77, 93, 96, 97, 104
 Trapp T., 136
 Trausi F., 83, 130, 135
 Traverso P., 102
 Triolo O.F., 140
 Tripodi A., 177, 182
 Tritto M., 122
 Trivisonno A., 72, 121, 131
 Trocino G., 165
 Troiani S., 101, 181
 Trovato R.L., 153
 Truncellito L., 13
 Tubaro M., 41, 64
 Tuccillo A., 117
 Tuccillo B., 48, 117, 127
 Tufano F., 96
 Turco M.C., 136
 Turina P., 179
 Turrini P., 97
 Turturo M., 99, 128
- Ucci L., 87, 137, 149, 152
 Ugolotti P.T., 98
 Uguccioni M., 41, 124, 138, 140, 181
 Ungar A., 26, 154
 Uras F., 138
 Urbinati S., 73, 87, 88, 112, 135, 144, 179
 Urciuoli F., 127
- Urso A.C., 125
 Urso F., 171
 Ursomando F., 92, 123
 Usmiani T., 38, 86, 99, 130
 Ussia G.P., 33
- Vaccarella S., 144
 Vaccaro C., 135
 Vaccaro G., 78, 128, 152
 Vado A., 94, 96
 Vagnarelli F., 83, 87, 112, 144
 Vailati L., 179
 Valente F., 139
 Valente G., 154
 Valente L., 150, 154
 Valente M., 121
 Valente S., 49, 65, 73, 76, 124, 128, 138,
 144, 165, 179
 Valenti R., 128, 129
 Valeri D., 124
 Valiani M., 176
 Valle R., 21, 73, 92, 166, 179
 Vallenari V., 111
 Vallero A., 110
 Valsecchi M.G., 135
 Valsecchi O., 135
 Valsecchi S., 97
 Valzania C., 130
 Vaninetti R., 83
 Vannan M., 106
 Vanni S., 76, 89, 148
 Vannini A., 87, 112, 144
 Vannucchi F., 179
 Vannucchi V., 110
 Vanuzzo D., 15, 18
 Varbella F., 108, 179, 232
 Vardas P.E., 54, 64
 Varotto L., 91, 100
 Varricchio A., 129
 Varuolo A.M., 180
 Vaselli M., 177, 182
 Vassanelli C., 117, 120, 152
 Vatrano M., 57, 95, 101, 180
 Vazzana F., 177, 182
 Vecchiato C., 112
 Vecchione F., 107
 Veglio M.G., 148
 Vendrametto F., 99, 140, 151
 Venturella F., 134
 Venturini A., 82, 98
 Vercellino M., 76, 86,
 108, 140
 Verde A., 47
 Verdecchia P., 64
 Verdiani V., 110
 Vergara G., 44



INDICE DEI NOMI

- Vergara R., 128, 129
Vergaro G., 79, 138
Verrillo D., 127
Versaci F., 121, 131
Vescovo G., 77
Vettor G., 93
Vezzani A., 142
Vianello G., 18, 92
Viani S., 126
Vicario L., 105
Viccione M., 121, 131
Vicentini A., 107, 108
Vida V., 122
Viel E., 121
Viggiano M.P., 109
Vigna C., 38, 91
Vigorito F., 46, 117, 118, 146
Vilei E., 52
Villani A., 110, 138
Villani G., 104, 134
Villani G.Q., 81, 109, 113, 114, 142, 178, 182
Villessa A., 49
Vincenzi A., 50, 107, 166
Vincenzo Lopriore V., 67
Vinci E., 57
Vinereanu D., 90, 137
Viola O., 86, 145, 152
Violini R., 10, 124
Vischi M., 108
Viscusi M., 58, 97
Vitale G., 117, 130, 136
Vitale L., 102
Vitali Serdoz L., 66, 97, 119, 139
Vitangelo F., 117
Vitrella G., 36, 76, 86, 122, 142
Vittori C., 135
Vivaldi F., 80, 125, 144
Viviani S., 111
Vogt F., 147
Volpe P., 89, 121
Volpicelli G., 76
Volpicelli M., 116
Votano N., 177, 182
Vriz O., 136, 147
- Wehrenberg S., 88
Weisz S.H., 84
Wirth H., 92
Woerle H.J., 103
Wold N., 88
Wytttenbach R., 95
- Zacà V., 26, 109
Zaccaria M., 124
Zachara E., 28, 111
Zadnik D., 180
Zagnoni S., 77, 81, 95, 130, 142, 145
Zambaiti E., 113
Zamboni P.F., 102
Zanaboni L., 111
Zanchettin C., 82, 98
Zanetti S., 176
Zangari A., 165, 180
Zanini P., 83, 117, 118, 121, 152
Zanni A., 178, 182
Zanni V., 113
Zanobetti M., 76
Zanocco A., 107
Zanon F., 77, 82, 94, 96, 125, 127
Zanotto G., 97
Zanuttini D., 27, 81, 111, 140
Zardo S., 96
Zava D., 117
Zecchin M., 10, 76, 97, 119, 139, 167
Zekaja B., 135
Zelaschi B., 113
Zeller C., 103
Zenone F., 80
Zeriali N., 176, 178
Zhang Y., 88, 92
Zhou X., 106
Zhu X., 139
Ziacchi M., 104, 130
Zilio F., 110, 120
Zingarini G., 34, 120
Zingarini M., 164, 179
Zingaro C., 147
Zipoli A., 96
Zito A.P., 110, 131, 136, 146
Zito C., 147
Zito G.B., 71, 83
Zoffoli G., 82, 98
Zoli L., 154
Zoni Berisso M., 33, 77, 120
Zonzin P., 57, 67
Zoppo F., 97
Zorzi A., 93
Zorzini Fantasia A., 76, 167
Zucchetta F., 119
Zuchi C., 103
Zucco D., 40, 147
Zuffada F., 122, 134, 154
Zumbo P., 49, 165
Zuodar M., 176
Zuppiroli A., 71





**SEGRETERIA SCIENTIFICA
ANMCO**

Via A. La Marmora, 36
50121 Firenze
Tel. 055 51011
Fax 055 5101350
segreteria@anmco.it
www.anmco.it



**SEGRETERIA ORGANIZZATIVA
OIC srl**

Viale G. Matteotti, 7
50121 Firenze
Tel. 055 50351
Fax 055 5001912
cnc2014@oic.it
www.oic.it/cnc2014

